

- Area catastale
- Area di impianto
- Cavidotto di connessione
- Cabina di smistamento MT
- Punto di raccolta
- Futura SE 380/150 kv

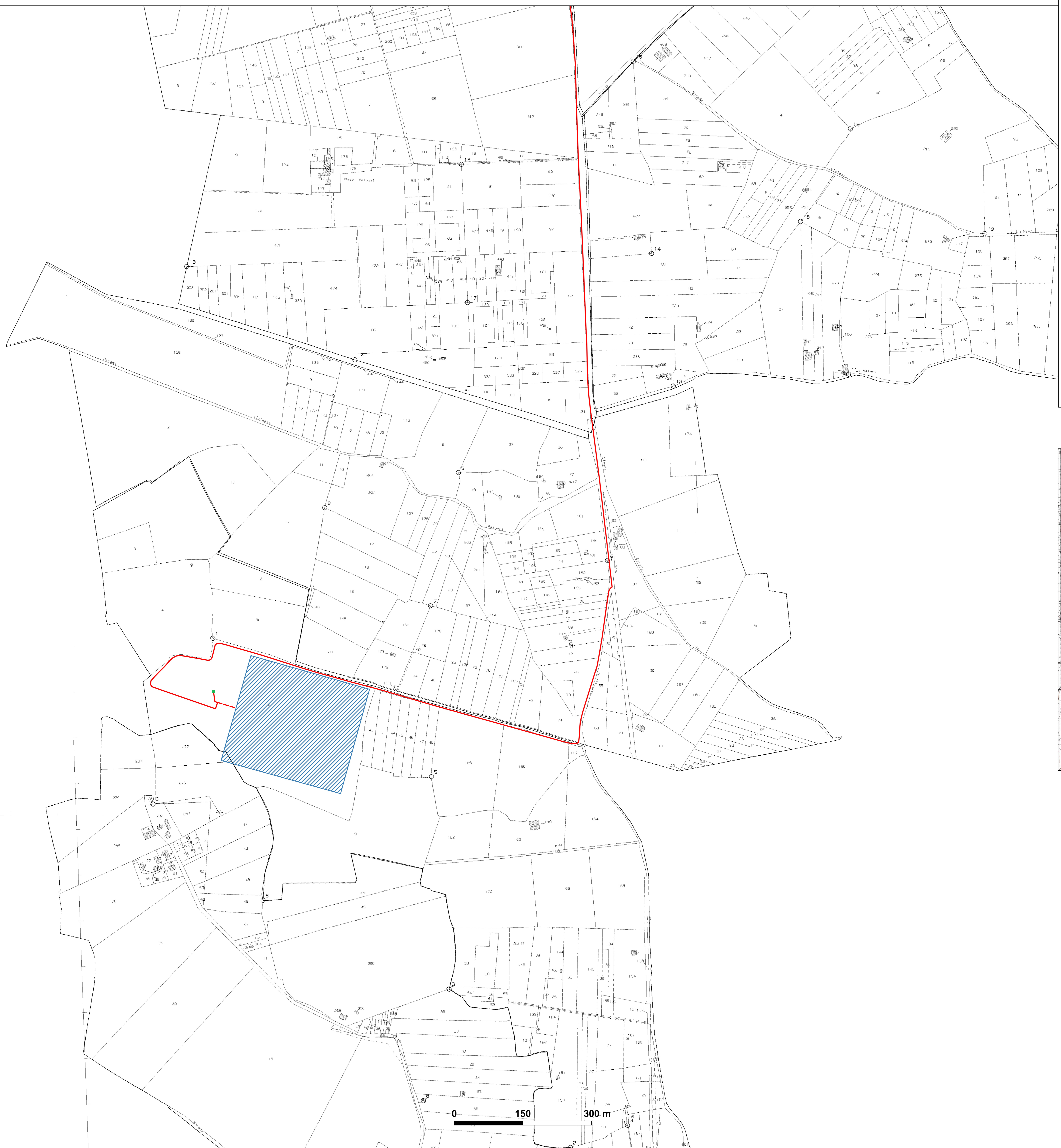



**REGIONE PUGLIA**



Provincia di Lecce



Comune di Copertino



Comune di Leverano



Comune di Nardo

**GRUPOTEC SOLAR ITALIA 2 SRL**

Via Stabile, 10 - 27121 - Mantova - Italy  
pec: grupotecitalia2sr@grupoteci.it 

---

**Progetto Definitivo**  
**PROCEDIMENTO VIA NAZIONALE**  
 ai sensi degli artt. 23-24-25 del D.Lgs. 152/06 e s.m.i.

**REALIZZAZIONE IMPIANTO AGRIVOLTAICO**  
**"MASSERIA ARCHI"**  
 Potenza nominale complessiva = 28.334,28 kWp

**COMUNI DI COPERTINO, LEVERANO E NARDO' (LE)**

**Tavola inquadramento**  
**territoriale catastale - opere di rete**

Elaborato n. **VIA 0302**

Scala **1:3000**

Responsabile Coordinamento progetto: **dot.ssa agr. Eliana Santoro**

TAVOLE E FIRME:

Progetto: **dot. Ing. Ivan Bevilacqua**



Collaboratori: **dot. Ing. Massimo Ventura**



REV.	REDAZIONE	CONTROLLO	APPROVAZIONE	DATA	FIRMA/TITOLARI
00	dot. Ing. Massimo Ventura	dot. Ing. Ivan Bevilacqua	dot. Ing. Massimo Ventura	15/05/2023	COMITENTE
01					
02					





**FLYREN**

Flyren Development S.p.A.  
 Lungo Via Nazionale 21 - 01100 - Terni (TR)  
 tel. 0744 512252 - fax 0744 512258  
 email: info@flyren.it  
 web: www.flyren.it  
 C.F. P. IVA: 026826010

