



**REGIONE  
PUGLIA**



Provincia di Lecce



Comune di Copertino



Comune di Leverano



Comune di Nardò

Committente:

**GRUPOTEC SOLAR ITALIA 2 SRL**

Via Statuto, 10 - 20121 Milano - Italy  
pec: grupotecsolaritalia2srl@legalmail.it



**Progetto Definitivo  
PROCEDIMENTO VIA NAZIONALE  
ai sensi degli artt. 23-24-25 del D.Lgs. 152/06 e s.m.i.**

Denominazione progetto:

**REALIZZAZIONE IMPIANTO AGRIVOLTAICO  
"MASSERIA ARCHI"**  
Potenza nominale complessiva = 28.334,28 kWp

Sito in:

**COMUNI DI COPERTINO, LEVERANO e NARDO' (LE)**

Titolo elaborato:

**Tavole di inquadramento  
vincolistico**



Elaborato n. **VIA 04**

Scala varie

Responsabile Coordinamento progetto : dott.ssa agr. Eliana Santoro

Progettisti : arch. Giulia Fontana

Collaboratori : dott.ssa agr. Alessia Alberti

TIMBRI E FIRME:



REV.:	REDAZIONE:	CONTROLLO:	APPROVAZIONE :	DATA:
00	arch. Giulia Fontana	dott. for. Edoardo Pio Iurato	dott. for. Maurizio Previati	15/05/2023
01				
02				

FIRMA/TIMBRO  
COMMITTENTE:



**Flyren Development S.r.l.**  
Lungo Po Antonelli, 21 - 10153 Torino (TO)  
tel: 011/ 8123575 - fax: 011/ 8127528  
email: info@flyren.eu  
web: www.flyren.eu  
C.F. / P. IVA n. 12062400010

<b>PREMESSA .....</b>	<b>2</b>	<b>PIANO REGOLATORE GENERALE   PRG COMUNE DI NARDÒ   TAVOLE 1-2 .....</b>	<b>33</b>
<b>PIANO PAESAGGISTICO TERRITORIALE REGIONALE   PPTR – LA VALENZA ECOLOGICA DEL TERRITORIO AGRO-SILVO-PASTORALE REGIONALE   TAVOLA 3.2.3 .....</b>	<b>3</b>	<b>AREE NON IDONEE FER DGR 2122   GEOPORTALE AREE NON IDONEE IMPIANTI FER – D.G.R. 2122/2012 .....</b>	<b>34</b>
<b>PIANO PAESAGGISTICO TERRITORIALE REGIONALE   PPTR – LA CARTA DEI BENI CULTURALI   TAVOLA 3.2.5.....</b>	<b>4</b>		
<b>PIANO PAESAGGISTICO TERRITORIALE REGIONALE   PPTR – LE MORFOTIPOLOGIE RURALI   TAVOLA 3.2.7.....</b>	<b>5</b>		
<b>PIANO PAESAGGISTICO TERRITORIALE REGIONALE   PPTR – LA STRUTTURA PERCETTIVA E DELLA VISIBILITÀ   TAVOLA 3.2.12.1.....</b>	<b>6</b>		
<b>PIANO PAESAGGISTICO TERRITORIALE REGIONALE   PPTR – RETE ECOLOGICA   TAVOLA 4.2.1.1 .....</b>	<b>7</b>		
<b>PIANO PAESAGGISTICO TERRITORIALE REGIONALE   PPTR – SCHEMA DIRETTORE DELLA RETE ECOLOGICA POLIVALENTE (R.E.P.)   TAVOLA 4.2.1.2 .....</b>	<b>8</b>		
<b>PIANO PAESAGGISTICO TERRITORIALE REGIONALE   PPTR – IL SISTEMA INFRASTRUTTURALE PER LA MOBILITÀ DOLCE   TAVOLA 4.2.3 .....</b>	<b>10</b>		
<b>PIANO PAESAGGISTICO TERRITORIALE REGIONALE   PPTR – I SISTEMI TERRITORIALI PER LA FRUIZIONE   TAVOLA 4.2.5 ....</b>	<b>12</b>		
<b>PIANO PAESAGGISTICO TERRITORIALE REGIONALE   PPTR – COMPONENTI GEOMORFOLOGICHE   TAVOLA 6.1.1 .....</b>	<b>14</b>		
<b>PIANO PAESAGGISTICO TERRITORIALE REGIONALE   PPTR – COMPONENTI IDROLOGICHE   TAVOLA 6.1.2 .....</b>	<b>15</b>		
<b>PIANO PAESAGGISTICO TERRITORIALE REGIONALE   PPTR – COMPONENTI VEGETAZIONALI   TAVOLA 6.2.1 .....</b>	<b>16</b>		
<b>PIANO PAESAGGISTICO TERRITORIALE REGIONALE   PPTR – COMPONENTI DELLE AREE PROTETTE   TAVOLA 6.2.2.....</b>	<b>17</b>		
<b>PIANO PAESAGGISTICO TERRITORIALE REGIONALE   PPTR – COMPONENTI CULTURALI INSEDIATIVE   TAVOLA 6.3.1 .....</b>	<b>18</b>		
<b>PIANO PAESAGGISTICO TERRITORIALE REGIONALE   PPTR – COMPONENTI DEI VALORI PERCETTIVI   TAVOLA 6.3.2.....</b>	<b>19</b>		
<b>PIANO TERRITORIALE DI COORDINAMENTO PROVINCIALE   PTCP – VINCOLI ESISTENTI   TAVOLA V.5.1.2 .....</b>	<b>20</b>		
<b>PIANO TERRITORIALE DI COORDINAMENTO PROVINCIALE   PTCP – VINCOLI E AREE DI SALVAGUARDIA PROPOSTE   TAVOLA V.5.1.3 .....</b>	<b>21</b>		
<b>PIANO TERRITORIALE DI COORDINAMENTO PROVINCIALE   PTCP – ELEMENTI CULTURA MATERIALE   TAVOLA V.5.1.4....</b>	<b>22</b>		
<b>PIANO PER L’ASSETTO IDROGEOLOGICO DELLA REGIONE AUTONOMA DELLA PUGLIA   PAI – RISCHIO GEOMORFOLOGICO ..</b>	<b>23</b>		
<b>PIANO PER L’ASSETTO IDROGEOLOGICO DELLA REGIONE AUTONOMA DELLA PUGLIA   PAI – PERICOLOSITÀ IDRAULICA.....</b>	<b>24</b>		
<b>PIANO PER L’ASSETTO IDROGEOLOGICO DELLA REGIONE AUTONOMA DELLA PUGLIA   PAI – RISCHIO IDRAULICO .....</b>	<b>25</b>		
<b>PIANO GESTIONE RISCHIO ALLUVIONE 2016-2021   PGRA – RISCHIO DI ALLUVIONE .....</b>	<b>26</b>		
<b>PIANO GESTIONE RISCHIO ALLUVIONE 2016-2021   PGRA – PERICOLOSITÀ DI ALLUVIONE .....</b>	<b>27</b>		
<b>PIANO DI GESTIONE DELLE ACQUE III FASE 2021-2027   PGA – CORPI IDRICI SUPERFICIALI   TAVOLA 2.1.1.....</b>	<b>28</b>		
<b>AREE SOTTOPOSTE A VINCOLO IDROGEOLOGICO   SIT PUGLIA – VINCOLO IDROGEOLOGICO REGIONE PUGLIA.....</b>	<b>29</b>		
<b>AREE NATURALI PROTETTE   MASE   CARTOGRAFIE RETE NATURA 2000 E AREE PROTETTE “PROGETTO NATURA” .....</b>	<b>30</b>		
<b>PIANO URBANISTICO GENERALE   PUG COMUNE DI LEVERANO   TAVOLE 4.2 – 4.3.....</b>	<b>31</b>		
<b>PIANO REGOLATORE GENERALE   PRG COMUNE DI COPERTINO   ZONIZZAZIONE .....</b>	<b>32</b>		

## Premessa

Il presente elaborato riporta una sintesi degli approfondimenti cartografici effettuati nelle aree interessate dalle opere in progetto. Gli estratti nel seguito esposti riportano una rappresentazione grafica dell'area oggetto di intervento nelle diverse tavole di programmazione e pianificazione territoriale e ambientale (ritenute più significative ai fini del presente studio).

Nello specifico in ogni tavola sono stati rappresentati:

- Il **perimetro catastale** delle aree in cui è prevista la localizzazione dell'impianto agrivoltaico "Masseria Archi" (vedi perimetrazione di colore blu).
- **L'area di impianto** delimitata dalla recinzione perimetrale (vedi linea continua in magenta).
- **La cabina di smistamento MT** (vedi puntalino rosso) collocata all'interno dell'area di impianto.
- **Le opere di rete - cavidotto di connessione**: la soluzione tecnica di connessione prevede di collegare l'impianto in antenna a 150 kV alla futura Stazione Elettrica (SE) a 380/150 kV (vedi poligono azzurro), tramite la realizzazione di n. 1 nuova cabina di smistamento MT collegata mediante nuove linee MT (vedi linea tratteggiata arancione) al punto di raccolta.
- La localizzazione del **punto di connessione alla rete** presso il punto di raccolta (puntalino di colore arancione) all'interno della sottostazione utente di trasformazione 30 kV/150 kV.

I singoli estratti sono stati rappresentati con scala metrica di lettura e sono accompagnati dalle relative legende, nelle quali sono state evidenziate le specifiche normative, che interessano rispettivamente l'area di impianto (riquadri in magenta) e il cavidotto di connessione (riquadri in arancione).

In merito alla descrizione dei principali aspetti derivanti dalla pianificazione territoriale e di settore, della Regione Puglia, della Provincia di Lecce e dei Comuni di Leverano, Copertino e Nardò, si rimanda a quanto descritto nello Studio di Impatto Ambientale (cfr. VIA 02).

Piano Paesaggistico Territoriale Regionale | PPTR – La valenza ecologica del territorio agro-silvo-pastorale regionale | Tavola 3.2.3



Fonte cartografica: [www.sit.puglia.it/portal/portale\\_pianificazione\\_regionale/Piano%20Paesaggistico%20Territoriale/Documenti/PPTR2015](http://www.sit.puglia.it/portal/portale_pianificazione_regionale/Piano%20Paesaggistico%20Territoriale/Documenti/PPTR2015)

Piano Paesaggistico Territoriale Regionale | PPTR – La Carta dei Beni Culturali | Tavola 3.2.5

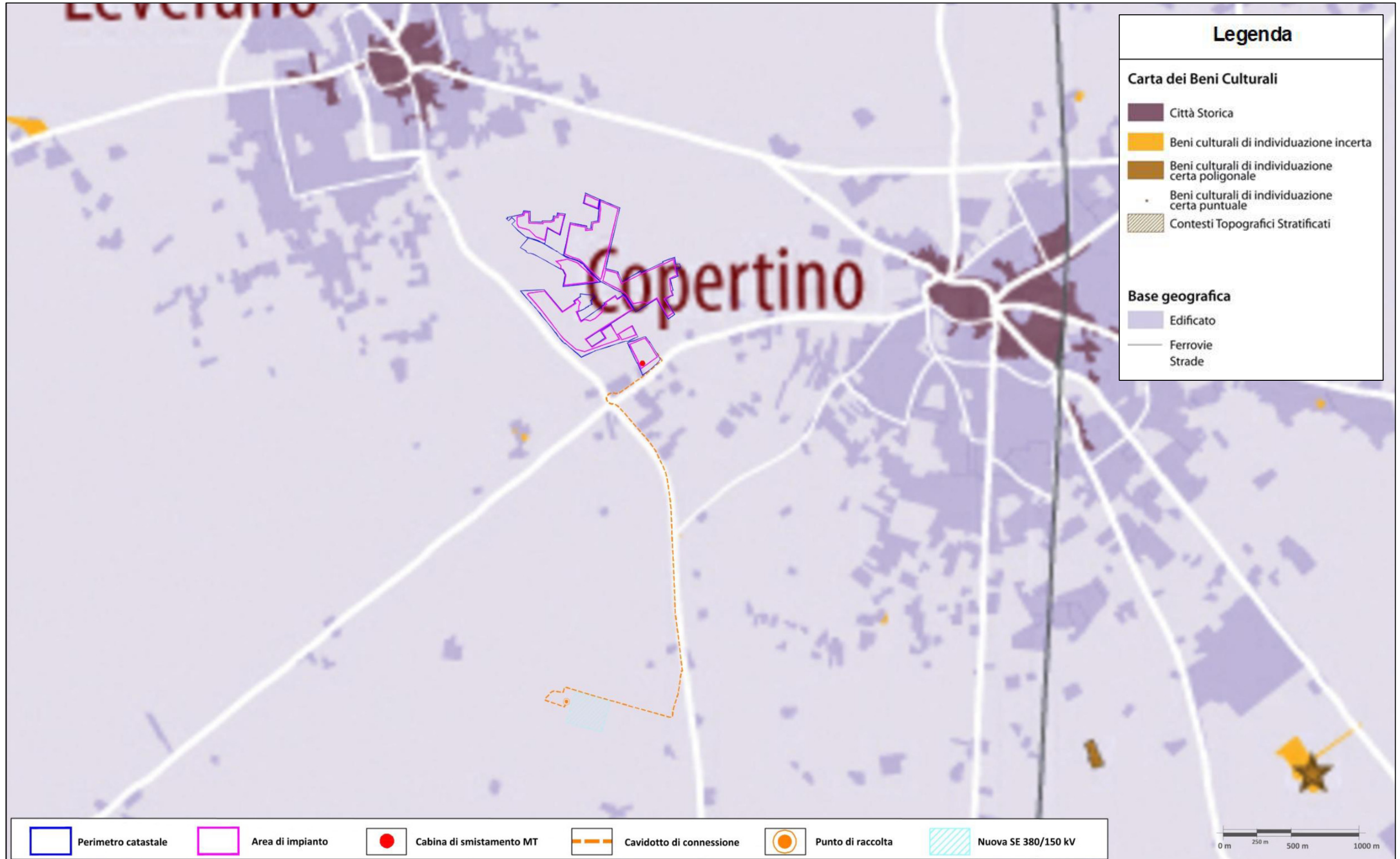

Fonte cartografica: [www.sit.puglia.it/portal/portale\\_pianificazione\\_regionale/Piano%20Paesaggistico%20Territoriale/Documenti/PPTR2015](http://www.sit.puglia.it/portal/portale_pianificazione_regionale/Piano%20Paesaggistico%20Territoriale/Documenti/PPTR2015)

Piano Paesaggistico Territoriale Regionale | PPTR – Le morfotipologie rurali | Tavola 3.2.7

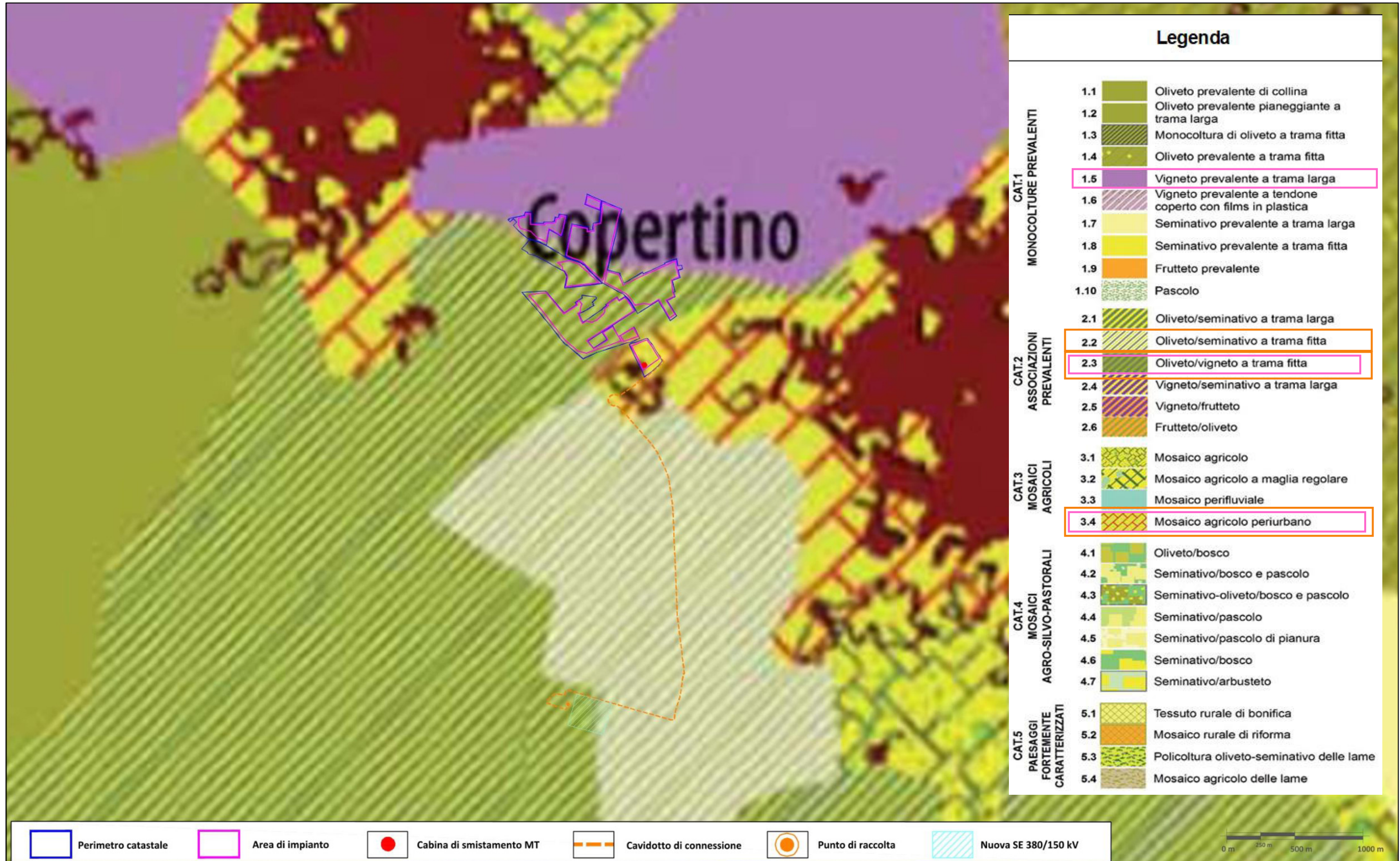

Fonte cartografica: [www.sit.puglia.it/portal/portale\\_pianificazione\\_regionale/Piano%20Paesaggistico%20Territoriale/Documents/PPTR2015](http://www.sit.puglia.it/portal/portale_pianificazione_regionale/Piano%20Paesaggistico%20Territoriale/Documents/PPTR2015)

Piano Paesaggistico Territoriale Regionale | PPTR – La struttura percettiva e della visibilità | Tavola 3.2.12.1

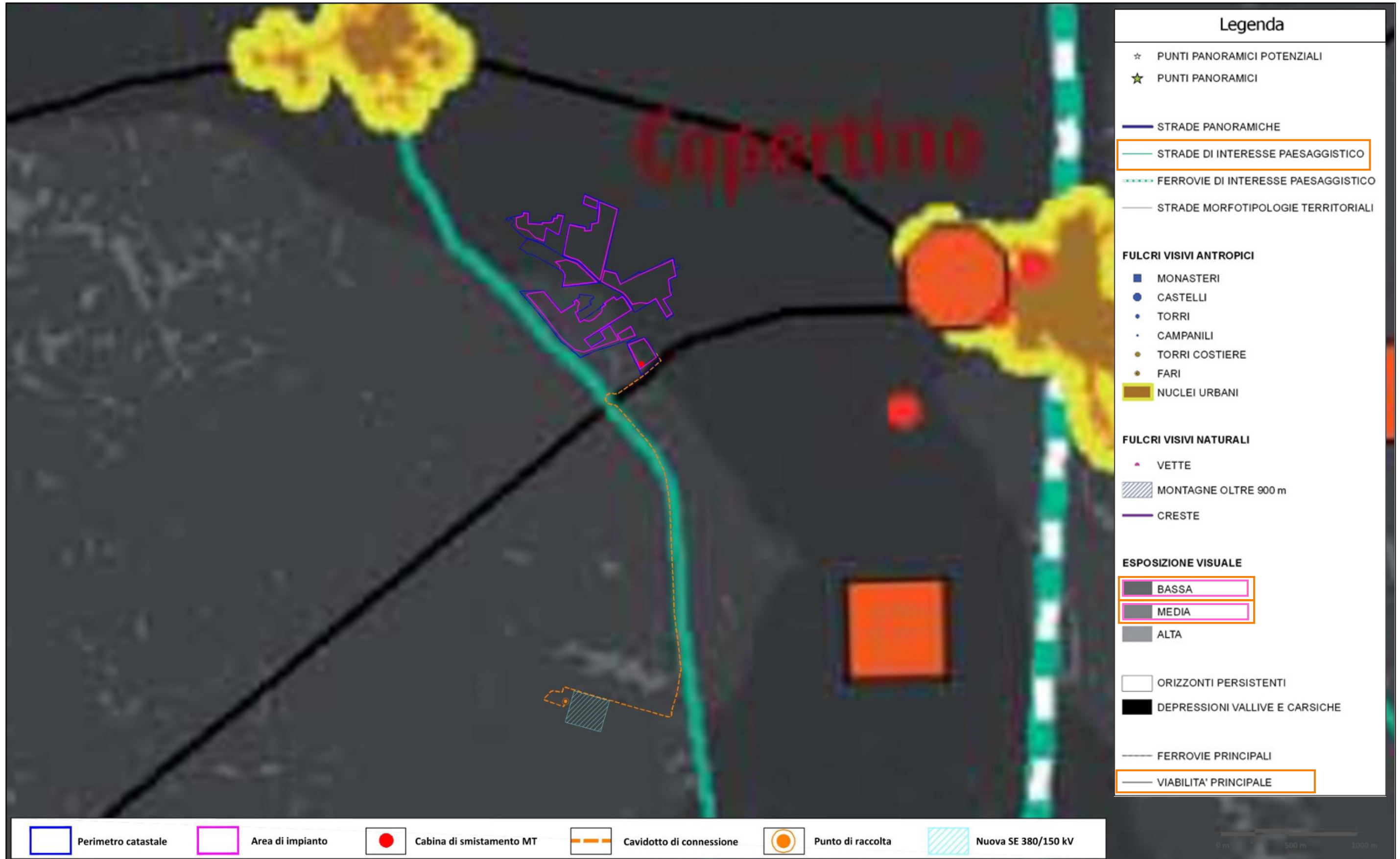

Fonte cartografica: [www.sit.puglia.it/portal/portale\\_pianificazione\\_regionale/Piano%20Paesaggistico%20Territoriale/Documenti/PPTR2015](http://www.sit.puglia.it/portal/portale_pianificazione_regionale/Piano%20Paesaggistico%20Territoriale/Documenti/PPTR2015)

Piano Paesaggistico Territoriale Regionale | PPTR – Rete Ecologica | Tavola 4.2.1.1

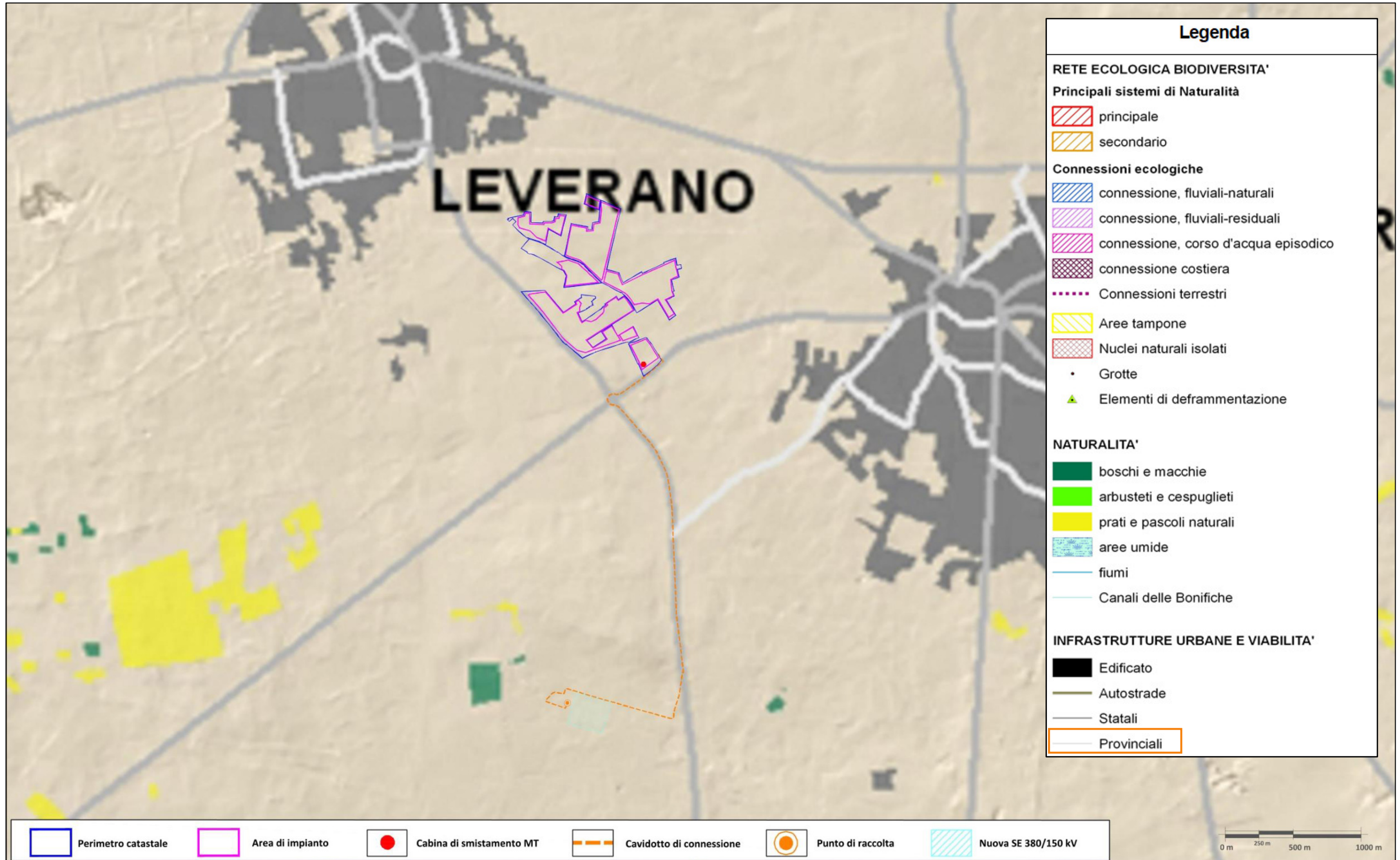

Fonte cartografica: [www.sit.puglia.it/portal/portale\\_pianificazione\\_regionale/Piano%20Paesaggistico%20Territoriale/Documenti/PPTR2015](http://www.sit.puglia.it/portal/portale_pianificazione_regionale/Piano%20Paesaggistico%20Territoriale/Documenti/PPTR2015)



Piano Paesaggistico Territoriale Regionale | PPTR – Schema direttore della Rete Ecologica Polivalente (R.E.P.) | Tavola 4.2.1.2

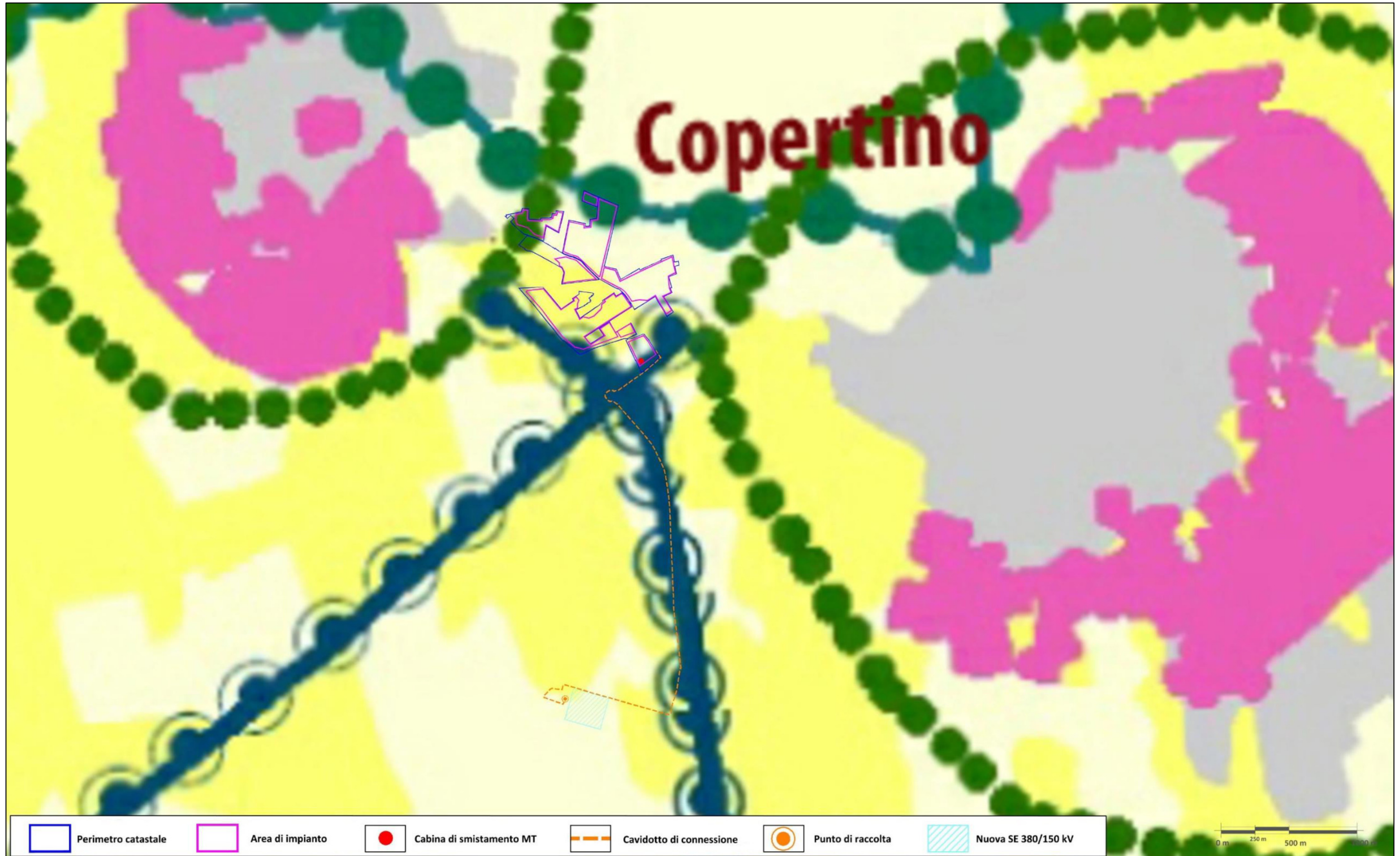

Fonte cartografica: [www.sit.puglia.it/portal/portale\\_pianificazione\\_regionale/Piano%20Paesaggistico%20Territoriale/Documenti/PPTR2015](http://www.sit.puglia.it/portal/portale_pianificazione_regionale/Piano%20Paesaggistico%20Territoriale/Documenti/PPTR2015)



Zone rilevanti per l'avifauna migratoria



Connessioni a matrice boschiva



Connessioni su linee fluviali



Linee di connessione litorale



Continuità degli agroecosistemi



Connessioni ecologiche su vie d'acqua permanenti o temporanee



Connessioni ecologiche costiere



Connessioni ecologiche terrestri



Aree tampone



Nuclei naturali isolati



Pendoli costieri



Linea dorsale di connessione polivalente



Anelli integrativi di connessione



Principali greenways potenziali



Principali esigenze di de-frammentazione



Principali barriere infrastrutturali



Laghi e zone umide principali



Fiumi principali



Tratti del cyronmed trasversale



Connessioni ecologiche su vie d'acqua permanenti o temporanee



Connessioni ecologiche costiere



Connessioni ecologiche terrestri

Siti di Rete Natura 2000

Buffer dei Siti di Rete Natura 2000

Aree del ristretto

Parchi della CO2

Parchi e riserve nazionali e regionali

Aree tampone

Nuclei naturali isolati

Parchi periurbani

Paesaggi costieri ad alta valenza naturalistica

Siti marini di Rete Natura 2000

Sistemi acquatici

Sistemi boschivi

Praterie ed altre aree naturali

Coltivi

Oliveti, vigneti, frutteti

Aree urbanizzate

Sistemi marini

Confini regionali

Piano Paesaggistico Territoriale Regionale | PPTR – Il sistema infrastrutturale per la mobilità dolce | Tavola 4.2.3



Fonte cartografica: [www.sit.puglia.it/portal/portale\\_pianificazione\\_regionale/Piano%20Paesaggistico%20Territoriale/Documenti/PPTR2015](http://www.sit.puglia.it/portal/portale_pianificazione_regionale/Piano%20Paesaggistico%20Territoriale/Documenti/PPTR2015)

### Legenda

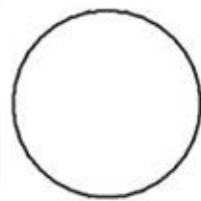

nodo intermodale di primo livello  
(stazioni principali)

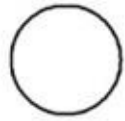

nodo intermodale di secondo livello  
(stazioni secondarie)



nodo intermodale di terzo livello  
(stazioni minori)



accesso aeroporto



accesso ferrovia paesaggistica



accesso ferrovia regionale



accesso servizio autobus



accesso metrò-mare



accesso percorso ciclo-pedonale



accesso servizio bus-navetta



approdo metrò-mare



case cantoniere da riqualificare



accessi ai Parchi Naturali Nazionali



viali di accesso al Parco dell'Ofanto

#### Collegamenti su gomma

— strade principali

— strade strutturanti il sistema insediativo  
(reti di città)

— strade strutturanti il sistema insediativo  
di interesse paesaggistico

— strada costiera di salvaguardia  
e valorizzazione paesaggistica

— strada costiera di riqualificazione  
paesaggistica

— strada di progetto prevista  
dal Piano dei Trasporti

#### Collegamenti ciclo - pedonali

— percorsi ciclo-pedonali de  
'La rete ciclabile del Mediterraneo-Itinerari  
Pugliesi' (progetto Cyronmed)

— ciclovie de La Greenway  
dell'acquedotto pugliese

— percorsi ciclo-pedonali de  
La rete dei tratturi

— connessioni potenziali  
della viabilità di servizio

#### Collegamenti ferroviari

— ferrovia regionale

— ferrovie di valenza paesaggistica

— tram

#### Collegamenti multimodali interno costa

— asse multimodale di progetto

— percorsi lungo lame-gravine e canali

— percorsi lungo fiumi

#### Collegamenti marittimi

— metrò mare

— parchi agricoli multifunzionali

— parchi e riserve nazionali e regionali

— siti naturalistici

Piano Paesaggistico Territoriale Regionale | PPTR – I sistemi territoriali per la fruizione | Tavola 4.2.5













Fonte cartografica: [www.sit.puglia.it/portal/portale\\_pianificazione\\_regionale/Piano%20Paesaggistico%20Territoriale/Documenti/PPTR2015](http://www.sit.puglia.it/portal/portale_pianificazione_regionale/Piano%20Paesaggistico%20Territoriale/Documenti/PPTR2015)

## Legenda









CTS

### Nodi e reti del progetto per la mobilità dolce

-  nodi intermodali
-  approdi del metrò-mare
-  percorsi ciclo-pedonali
-  metrò-mare
-  percorsi lungo fume
-  collegamenti multimodali
-  **strade paesaggistiche**
-  ferrovie paesaggistiche
-  <all other values>
-  strade principali

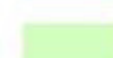
### Aree protette e siti di interesse naturalistico

-  parchi agricoli multifunzionali
-  parchi e riserve nazionali e regionali
-  siti di interesse comunitario, nazionale e regionale
-  sic mare
-  zone a protezione speciale
-  Città (antica e moderna)

### Denominazione dei CTS

- 1 Gravina - Botromagno
- 2 Monte Sannace
- 3 Via Appia e Insediamenti rupestri
- 4 Torre di Castiglione
- 5 Il Pulo - S. Maria di Sovereto
- 6 Impalata - S. Procopio
- 7 S. Stefano - Villa Meo Evoli
- 8 Azetium
- 9 Auricarro
- 10 Tratturo Mellis-Castellaneta
- 11 Belmonte - S. Angelo
- 12 Lama Balice
- 13 Foce del Canale Reale
- 14 Monte Giannecchia - Monte San Biagio
- 15 Egnazia- Seppanibale - Lama d'Antico
- 16 San Domenico
- 17 Torre Canne - Ottava
- 18 Infocaciucci
- 19 Ostuni - Villanova
- 20 Brindisi Foggia di Rau
- 21 Canale Gianicola
- 22 Canale Reale Francavilla Fontana
- 23 Valloni Bottari - Bax
- 24 Via Appia Oria - Mesagne
- 25 Via Appia Mesagne - Brindisi
- 26 S. Vito dei Normanni ed il Sistema Masserie
- 27 Monte Salete
- 28 Gravina di Riggio
- 29 Lama di Penzere/Contrada Lo Noce
- 30 Gravina di Leucaspide
- 31 Statte
- 32 Masseria Cigliano
- 33 Monte Trazzonara
- 34 Masseria Badessa
- 35 Madonna della Scala
- 36 Villaggio rupestre di Petruscio
- 37 Villaggio rupestre di Casairotto
- 38 Gravina di Palagialenno
- 39 Mar Piccolo Seno di Levante
- 40 Galatone
- 41 Giurdignano
- 42 Rudiae-Cupa
- 43 Le Cenate
- 44 Acquarica di Lecce
- 45 I Fani
- 46 Morciano-Salve
- 47 Alezio
- 48 Vaste-Santi Stefani
- 49 Rauccio
- 50 Otranto-Valle dell'Idro-Valle delle Memorie
- 51 Otranto-San Nicola di Casole-Porto Badisco
- 52 Alta valle del Celone
- 53 San Ferdinando- San Cassaniello
- 54 Apricena- San Giovanni in Piano
- 55 Canne della Battaglia
- 56 Canosa
- 57 Biccari-Tertiveri
- 58 Vieste- Santa Maria di Merino
- 59 Monte Sant'Angelo- Pulsano
- 60 Sannicandro Garganico-Sant'Annea
- 61 Apricena- Castel Pagano
- 62 Peschici-S. Maria di Calena
- 63 Torrebianca
- 64 Ascoli Satriano-Palazzo d'Ascoli
- 65 Saline di Margherita di Savoia
- 66 Siponto-San Leonardo
- 67 Mattinata
- 68 Ascoli S.-Corleto
- 69 Montecorvino
- 70 Dragonara

Piano Paesaggistico Territoriale Regionale | PPTR – Componenti Geomorfologiche | Tavola 6.1.1

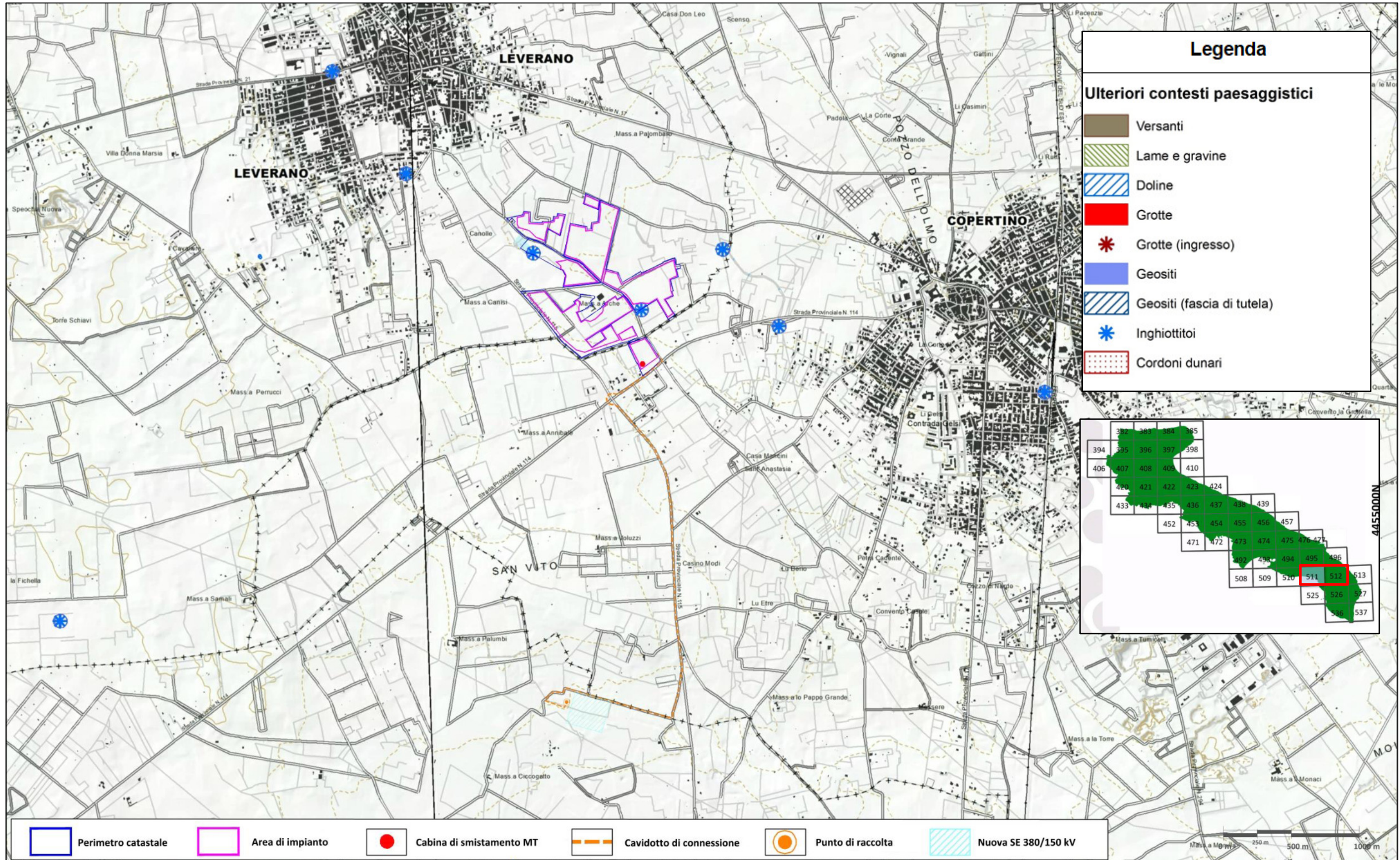

Fonte cartografica: [www.sit.puglia.it/portal/portale\\_pianificazione\\_regionale/Piano%20Paesaggistico%20Territoriale/Documents/PPTR2015](http://www.sit.puglia.it/portal/portale_pianificazione_regionale/Piano%20Paesaggistico%20Territoriale/Documents/PPTR2015)

Piano Paesaggistico Territoriale Regionale | PPTR – Componenti Idrologiche | Tavola 6.1.2

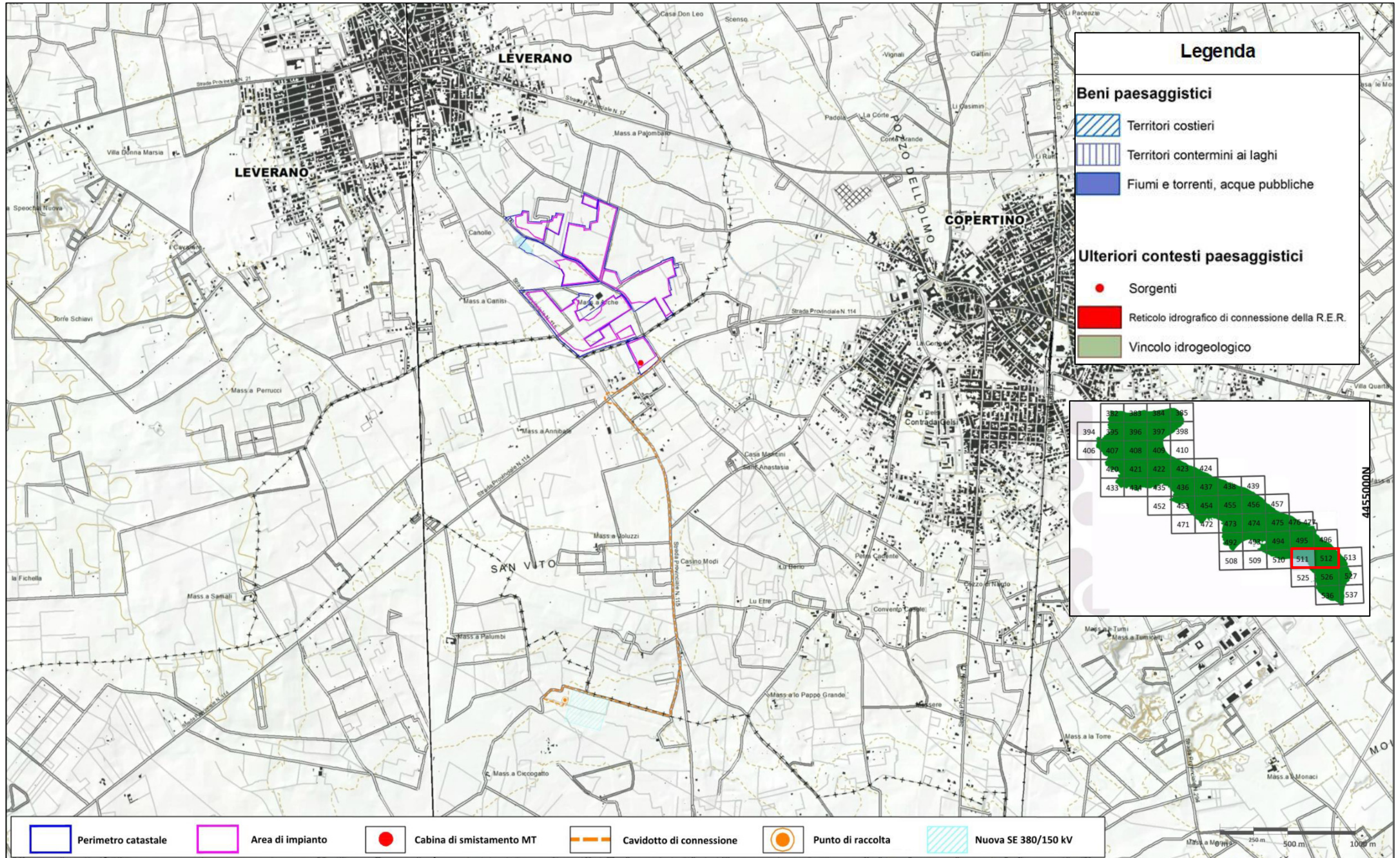

Fonte cartografica: [www.sit.puglia.it/portal/portale\\_pianificazione\\_regionale/Piano%20Paesaggistico%20Territoriale/Documenti/PPTR2015](http://www.sit.puglia.it/portal/portale_pianificazione_regionale/Piano%20Paesaggistico%20Territoriale/Documenti/PPTR2015)



Piano Paesaggistico Territoriale Regionale | PPTR – Componenti Vegetazionali | Tavola 6.2.1

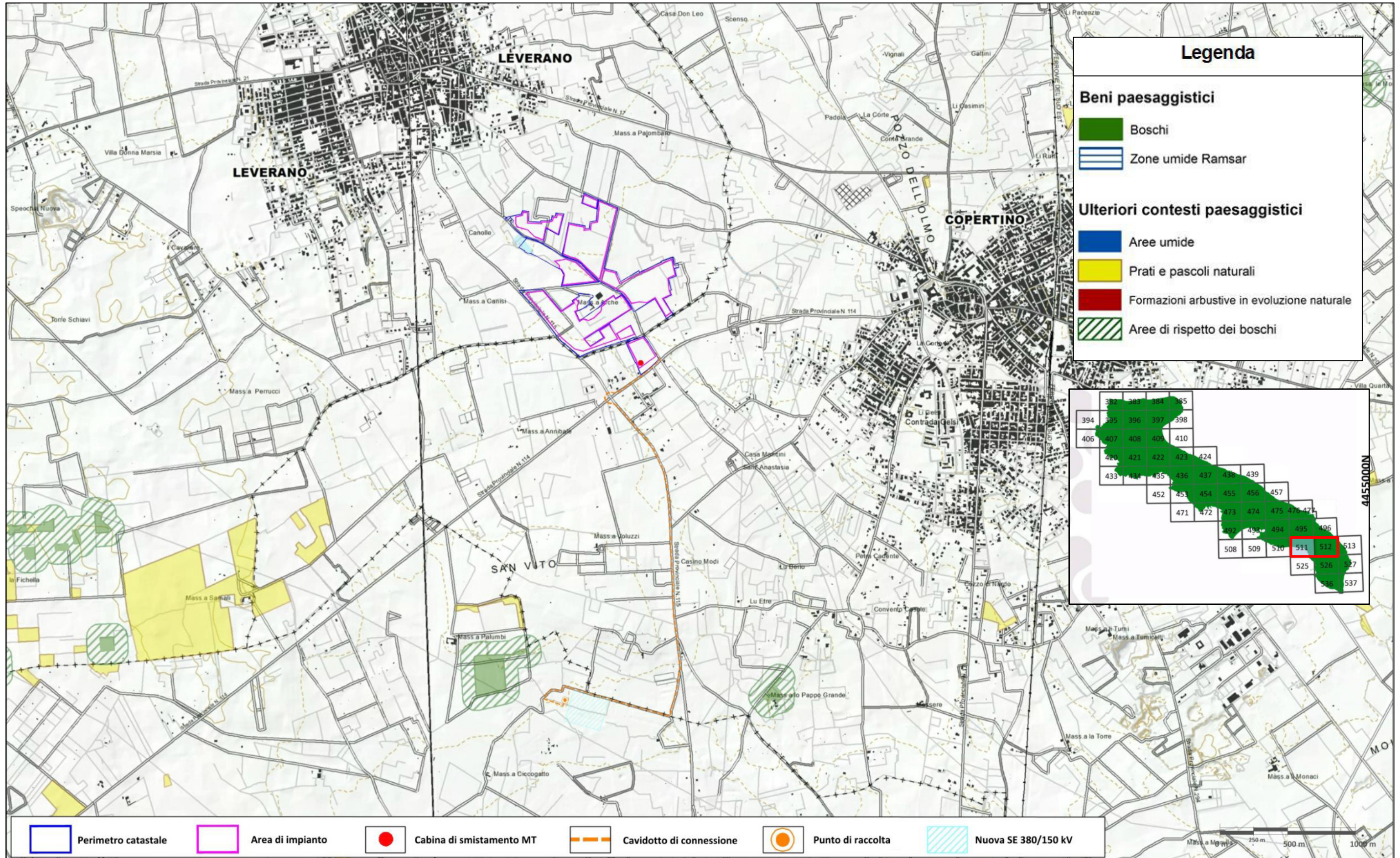

Fonte cartografica: [www.sit.puglia.it/portal/portale\\_pianificazione\\_regionale/Piano%20Paesaggistico%20Territoriale/Documenti/PPTR2015](http://www.sit.puglia.it/portal/portale_pianificazione_regionale/Piano%20Paesaggistico%20Territoriale/Documenti/PPTR2015)

Piano Paesaggistico Territoriale Regionale | PPTR – Componenti delle Aree protette | Tavola 6.2.2

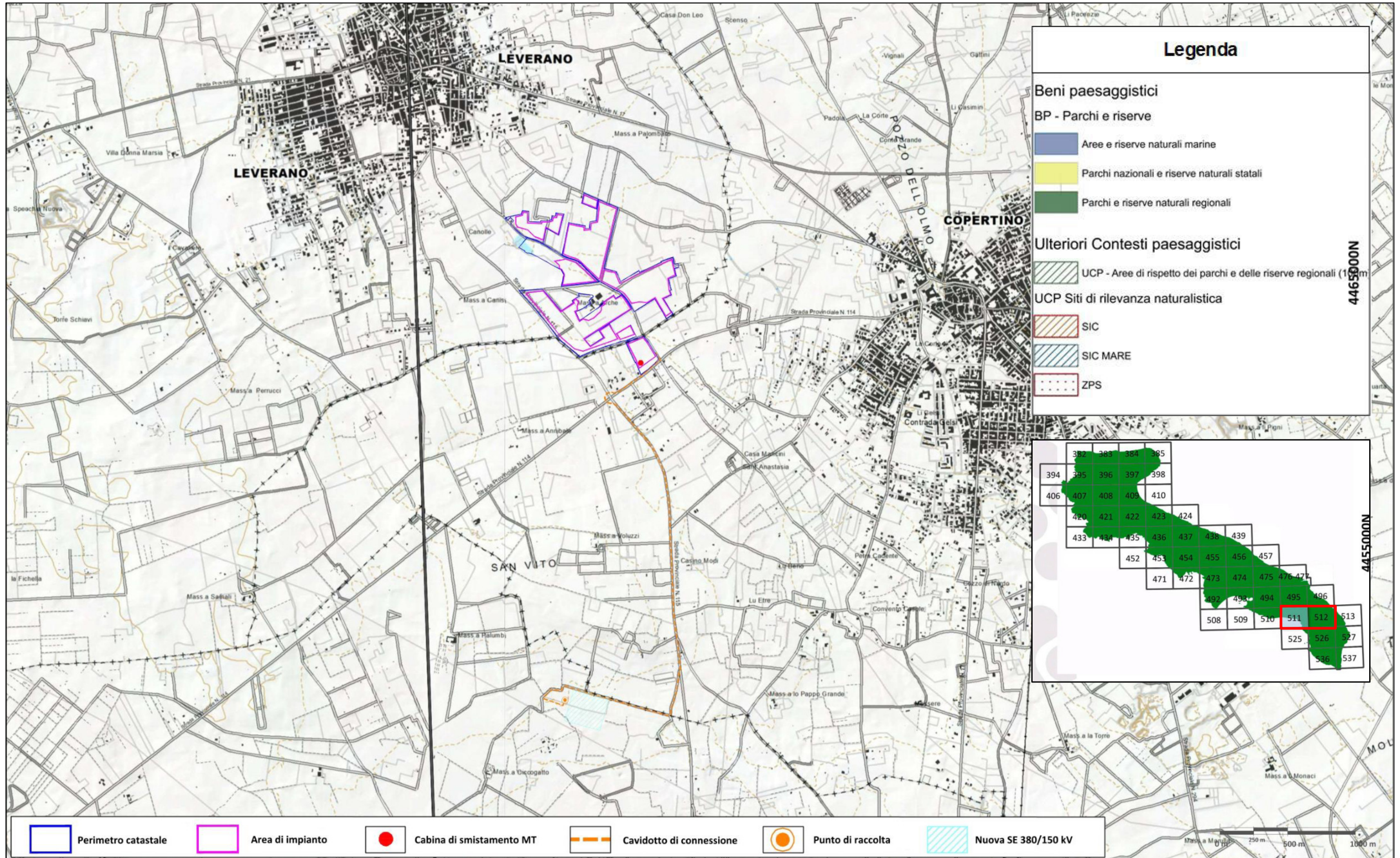

Fonte cartografica: [www.sit.puglia.it/portal/portale\\_pianificazione\\_regionale/Piano%20Paesaggistico%20Territoriale/Documenti/PPTR2015](http://www.sit.puglia.it/portal/portale_pianificazione_regionale/Piano%20Paesaggistico%20Territoriale/Documenti/PPTR2015)

Piano Paesaggistico Territoriale Regionale | PPTR – Componenti Culturali insediative | Tavola 6.3.1

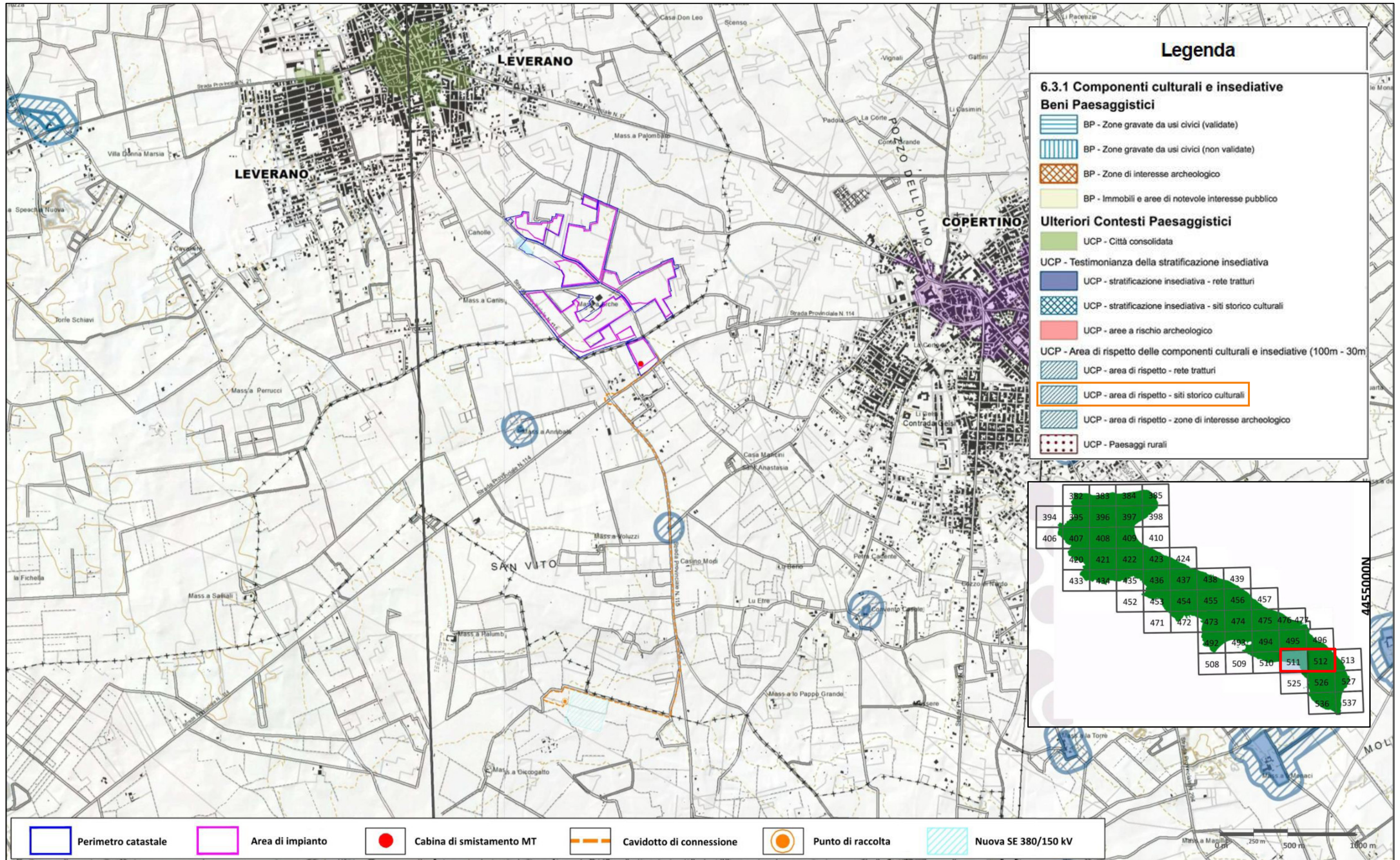

Fonte cartografica: [www.sit.puglia.it/portal/portale\\_pianificazione\\_regionale/Piano%20Paesaggistico%20Territoriale/Documenti/PPTR2015](http://www.sit.puglia.it/portal/portale_pianificazione_regionale/Piano%20Paesaggistico%20Territoriale/Documenti/PPTR2015)

Piano Paesaggistico Territoriale Regionale | PPTR – Componenti dei Valori Percettivi | Tavola 6.3.2

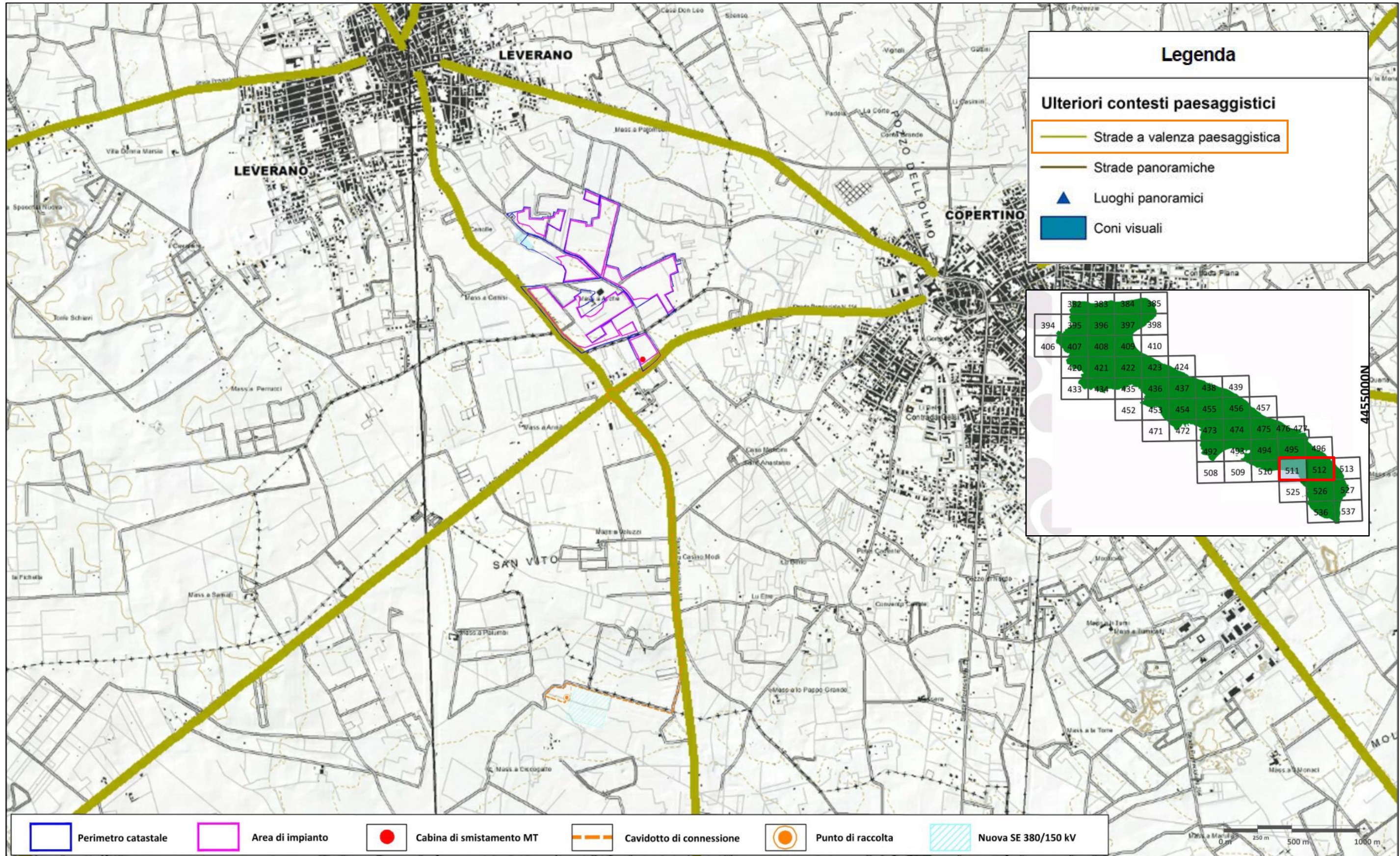

Fonte cartografica: [www.sit.puglia.it/portal/portale\\_pianificazione\\_regionale/Piano%20Paesaggistico%20Territoriale/Documenti/PPTR2015](http://www.sit.puglia.it/portal/portale_pianificazione_regionale/Piano%20Paesaggistico%20Territoriale/Documenti/PPTR2015)

Piano Territoriale di Coordinamento Provinciale | PTCP – Vincoli Esistenti | Tavola V.5.1.2

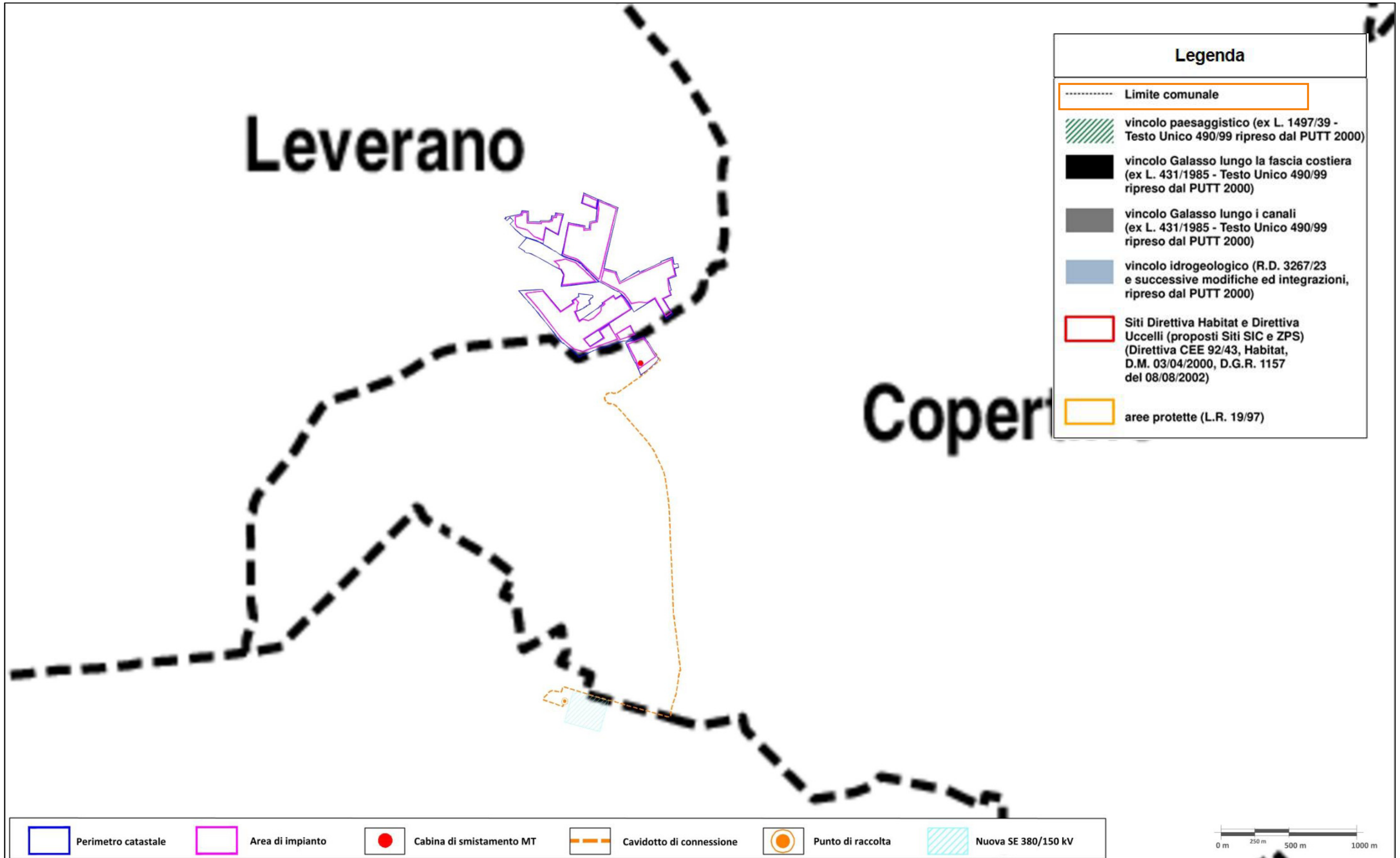

Fonte cartografica: [www3.provincia.le.it/ptcp/ptcp/index.htm](http://www3.provincia.le.it/ptcp/ptcp/index.htm)

Piano Territoriale di Coordinamento Provinciale | PTCP – Vincoli e Aree di Salvaguardia proposte | Tavola V.5.1.3

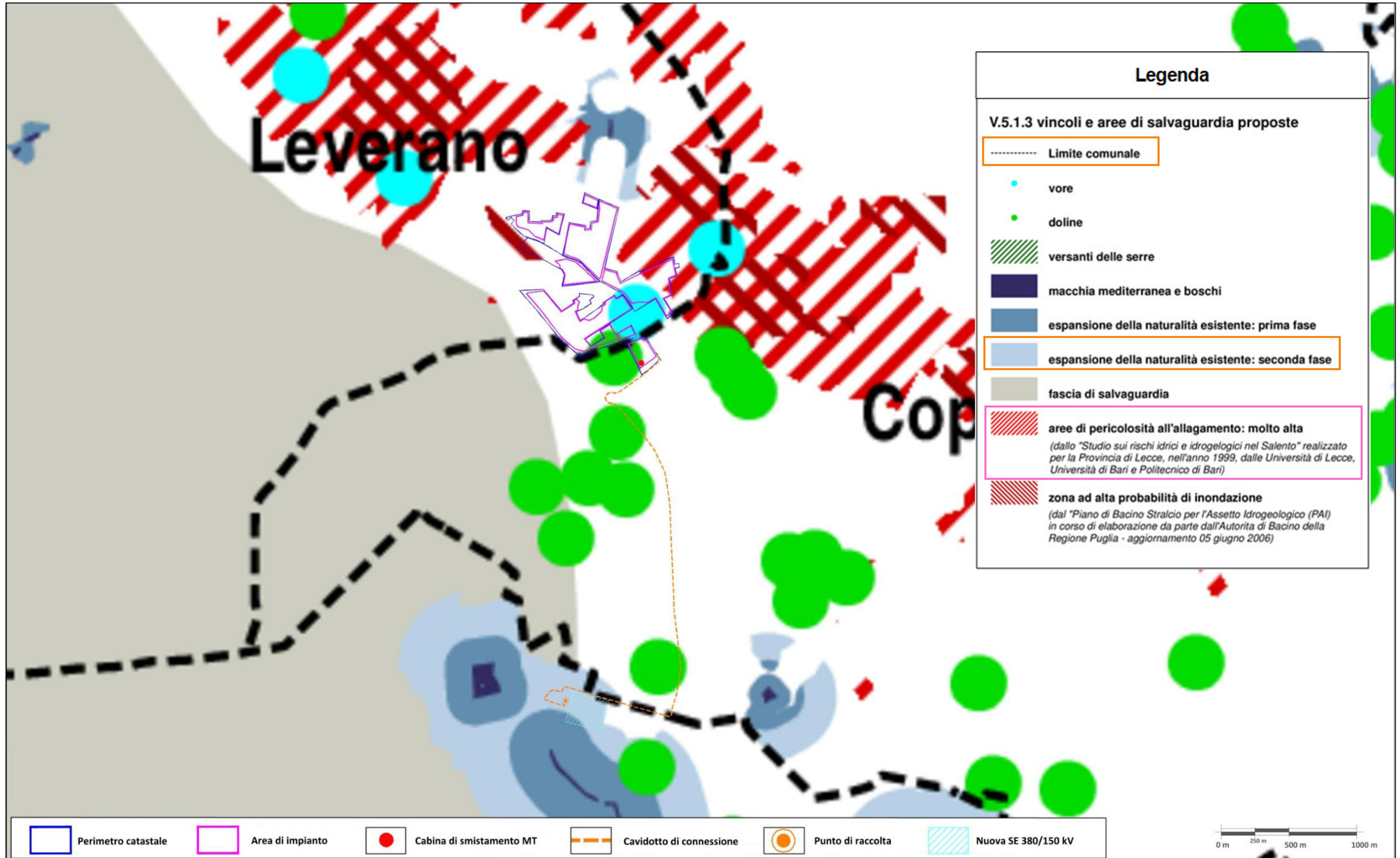

Fonte cartografica: [www3.provincia.le.it/ptcp/ptcp/index.htm](http://www3.provincia.le.it/ptcp/ptcp/index.htm)

Piano Territoriale di Coordinamento Provinciale | PTCP – Elementi Cultura materiale | Tavola V.5.1.4

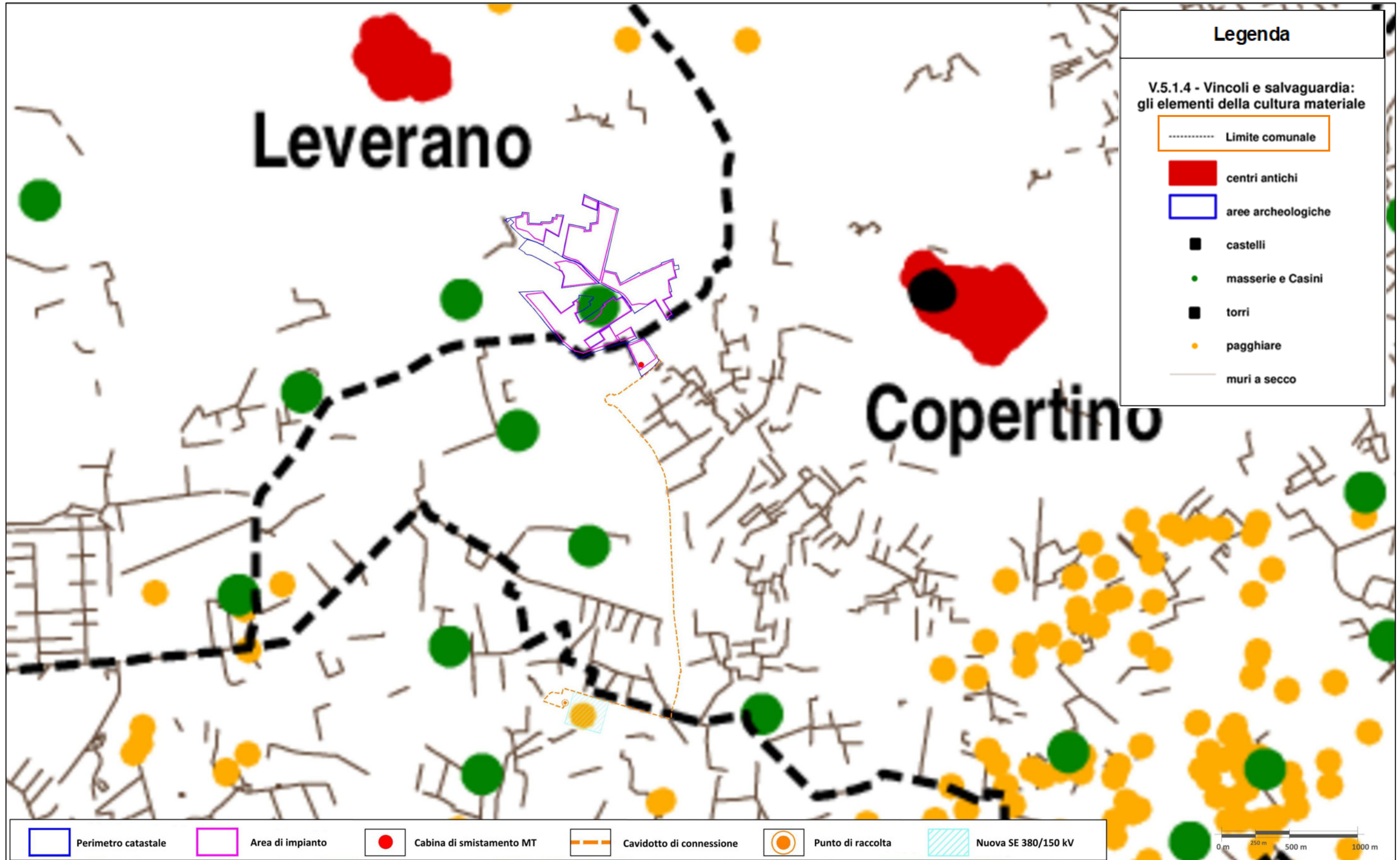

Fonte cartografica: [www3.provincia.le.it/ptcp/ptcp/index.htm](http://www3.provincia.le.it/ptcp/ptcp/index.htm)

Piano per l'Assetto Idrogeologico della Regione Autonoma della Puglia | PAI – Rischio geomorfologico



Fonte cartografica: <https://www.distrettoappenninomeridionale.it/index.php/elaborati-di-piano-menu/ex-adb-puglia-menu/piano-assetto-idrogeologico-pericolosita-geomorfologica-menu>



Piano per l'Assetto Idrogeologico della Regione Autonoma della Puglia | PAI – Pericolosità idraulica

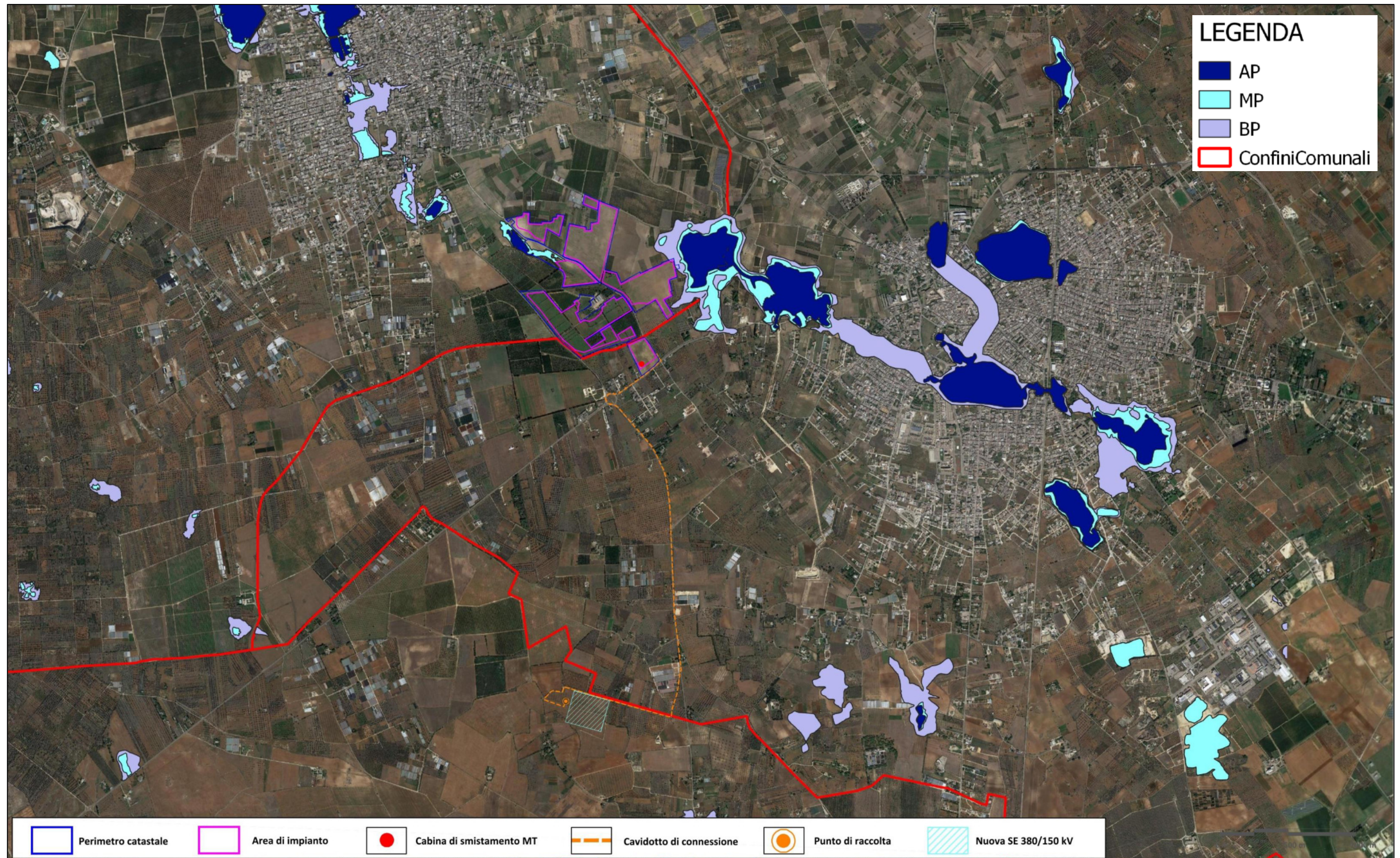

Fonte cartografica: [www.distrettoappenninomeridionale.it/index.php/elaborati-di-piano-menu/ex-ADB-puglia-menu/piano-assetto-idrogeologico-pericolosita-idraulica-menu](http://www.distrettoappenninomeridionale.it/index.php/elaborati-di-piano-menu/ex-ADB-puglia-menu/piano-assetto-idrogeologico-pericolosita-idraulica-menu)

Piano per l'Assetto Idrogeologico della Regione Autonoma della Puglia | PAI – Rischio idraulico

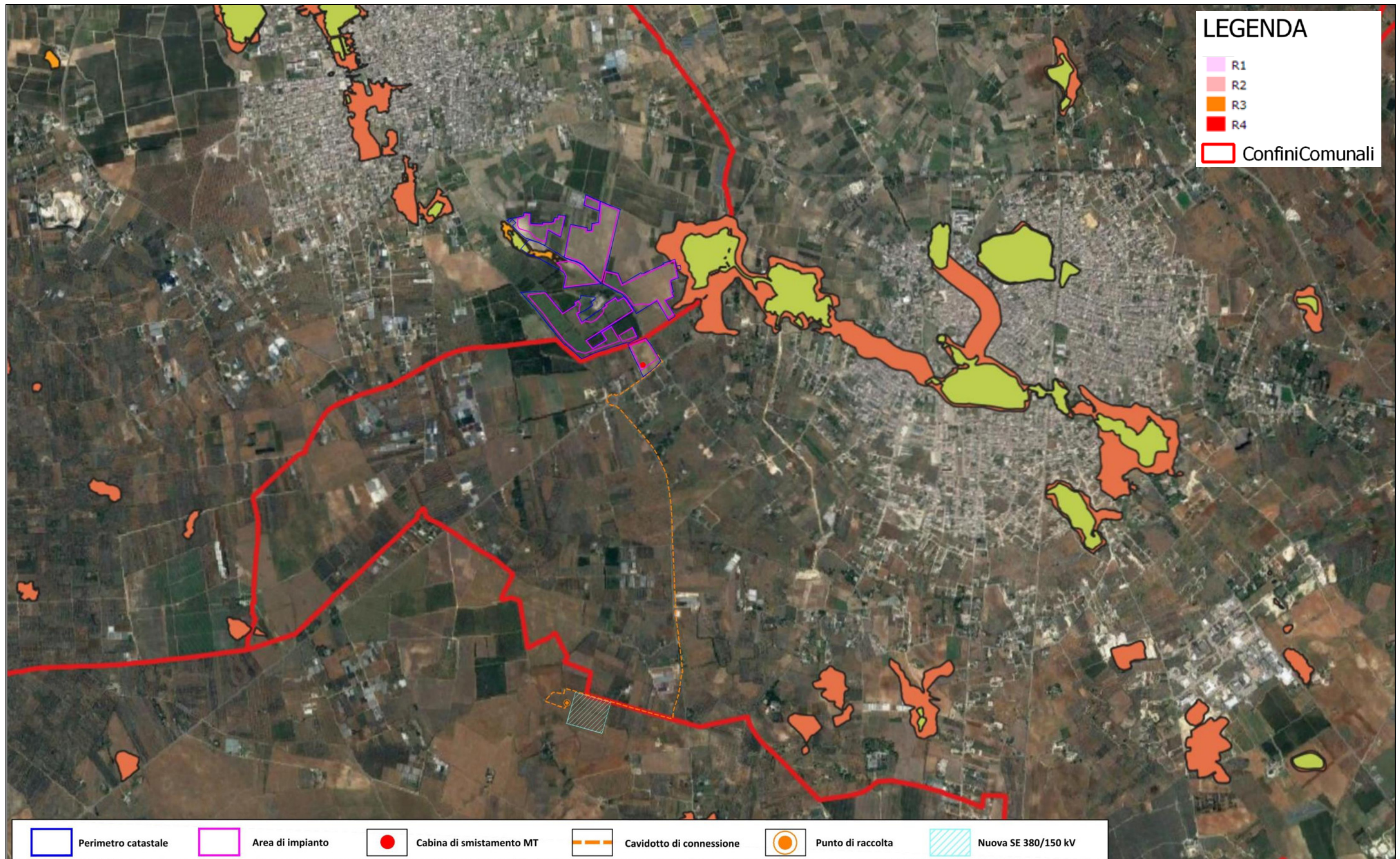

Fonte cartografica: [http://93.51.158.172/pgra/map\\_default.phtml](http://93.51.158.172/pgra/map_default.phtml)

Piano Gestione Rischio Alluvione 2016-2021 | PGRA – Rischio di alluvione

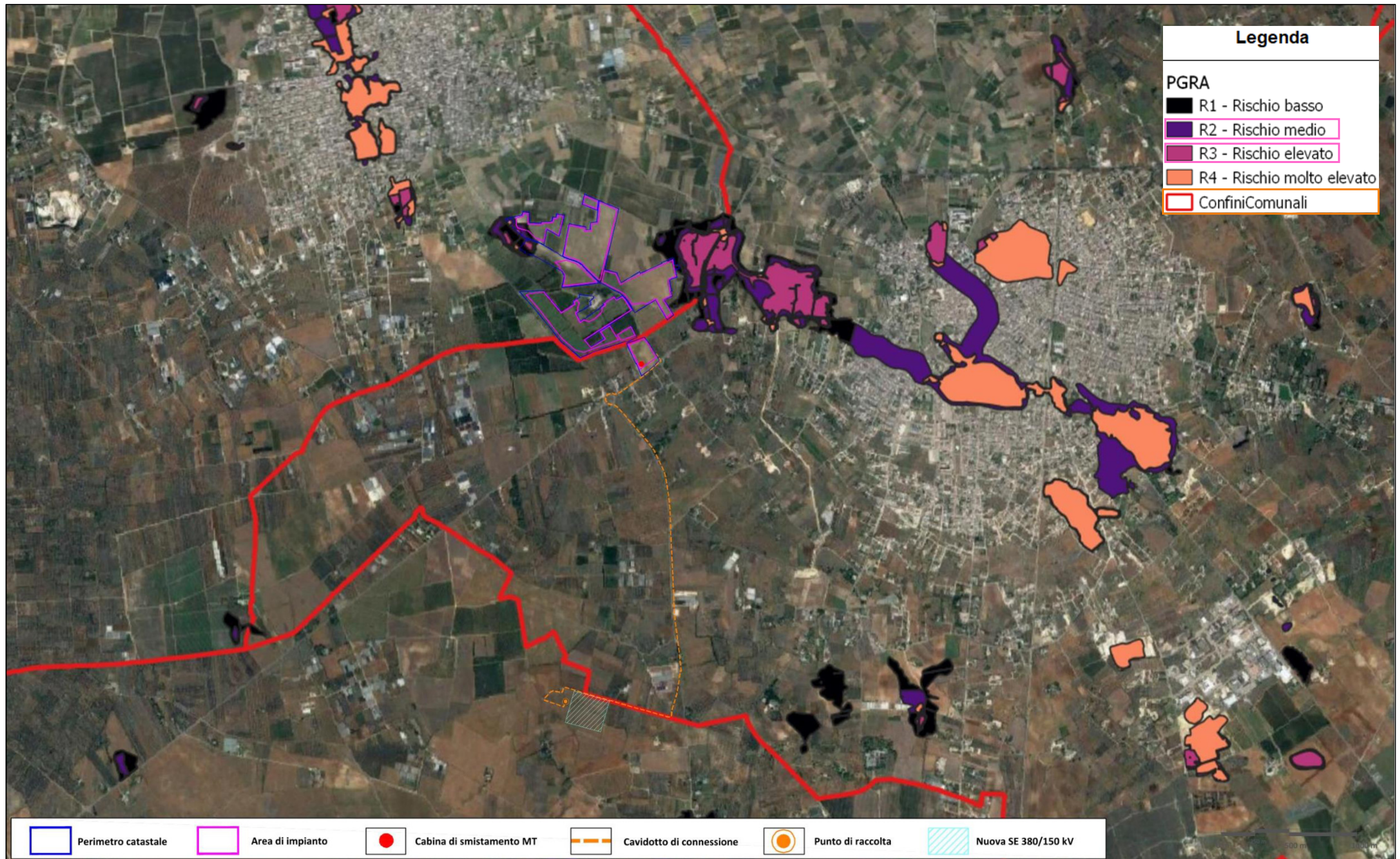

Fonte cartografica: [www.distrettoappenninomeridionale.it/index.php/elaborati-di-piano-menu/ex-adb-puglia-menu](http://www.distrettoappenninomeridionale.it/index.php/elaborati-di-piano-menu/ex-adb-puglia-menu)

Piano Gestione Rischio Alluvione 2016-2021 | PGRA – Pericolosità di alluvione

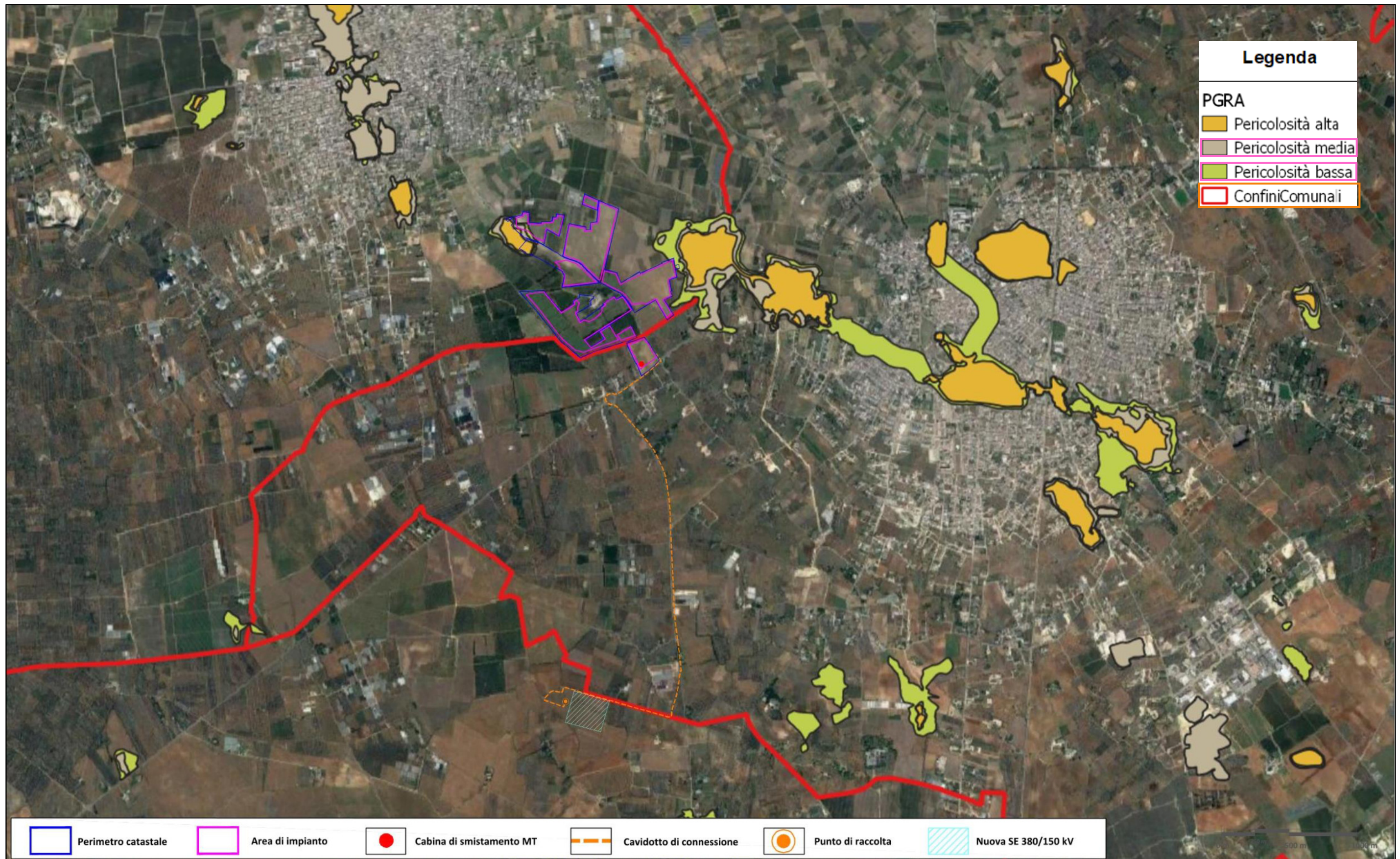

Fonte cartografica: [www.distrettoappenninomeridionale.it/index.php/elaborati-di-piano-menu/ex-adb-puglia-menu](http://www.distrettoappenninomeridionale.it/index.php/elaborati-di-piano-menu/ex-adb-puglia-menu)

Piano di Gestione delle Acque III Fase 2021-2027 | PGA – Corpi Idrici Superficiali | Tavola 2.1.1

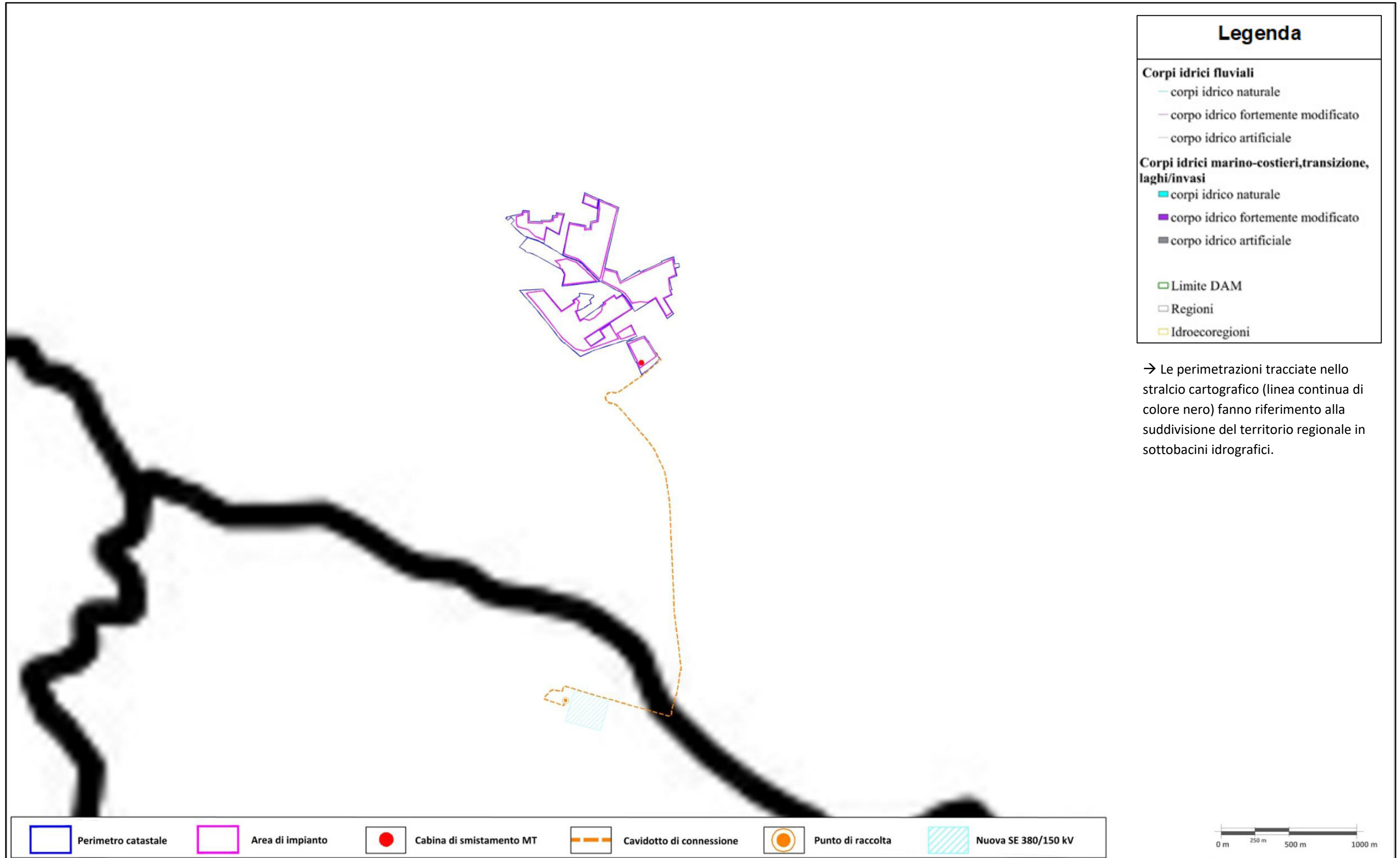

Fonte cartografica: [www.distrettoappenninomeridionale.it/index.php/piano-iii-fase-2021-2027-menu/progetto-di-piano-di-gestione-acque-iii-ciclo-2021-2027-menu](http://www.distrettoappenninomeridionale.it/index.php/piano-iii-fase-2021-2027-menu/progetto-di-piano-di-gestione-acque-iii-ciclo-2021-2027-menu)

Aree sottoposte a vincolo idrogeologico | SIT Puglia – Vincolo Idrogeologico Regione Puglia

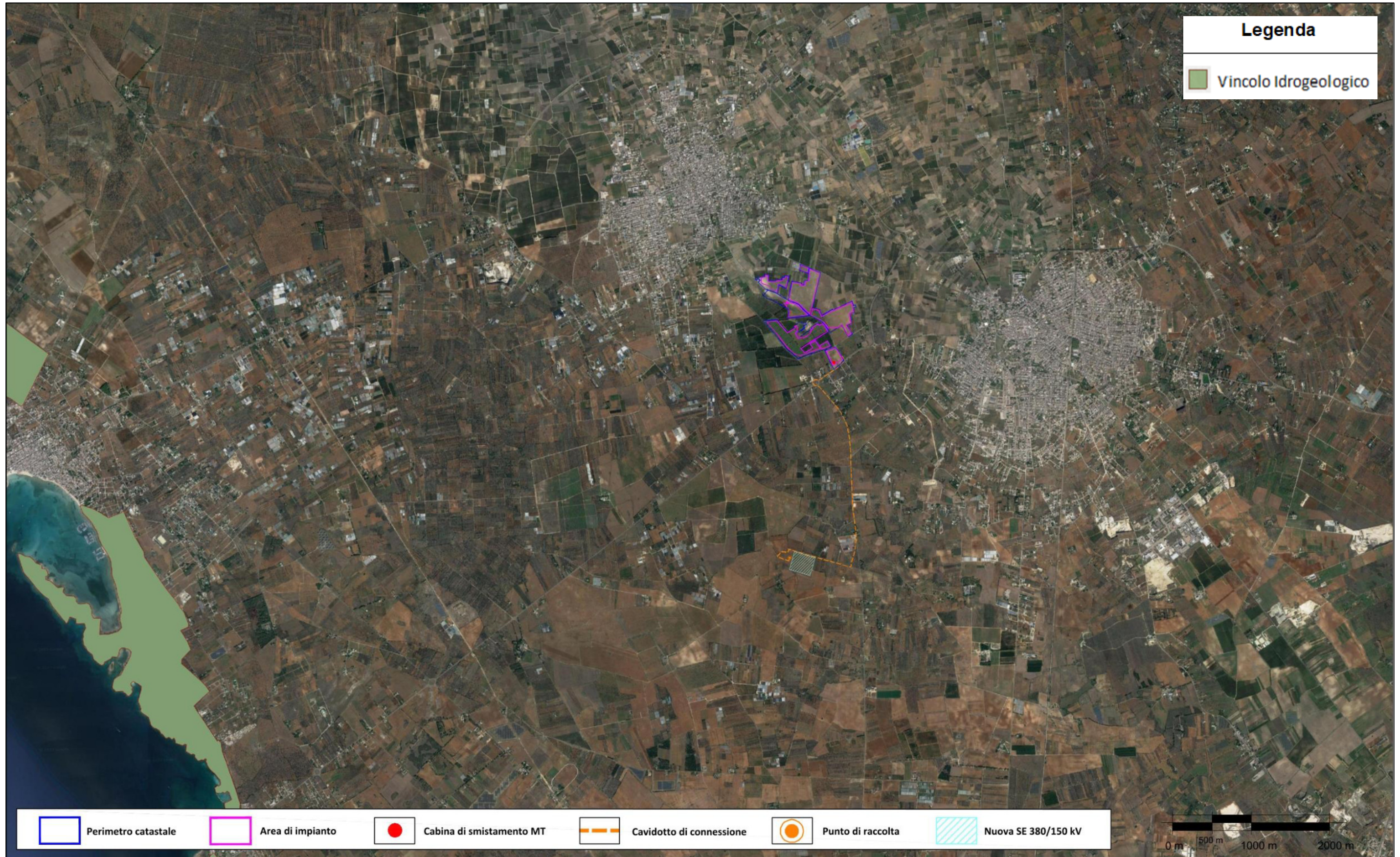

Fonte cartografica: [http://sit.puglia.it/portal/portale\\_pianificazione\\_regionale/Piano+Urbanistico+Territoriale+Tematico/Serie/VisualizzaSeriePortlet2Window?action=e&windowstate=normal&idente\\_select=107&mode=view](http://sit.puglia.it/portal/portale_pianificazione_regionale/Piano+Urbanistico+Territoriale+Tematico/Serie/VisualizzaSeriePortlet2Window?action=e&windowstate=normal&idente_select=107&mode=view)

Aree naturali protette | MASE | Cartografie Rete Natura 2000 e Aree Protette "Progetto Natura"

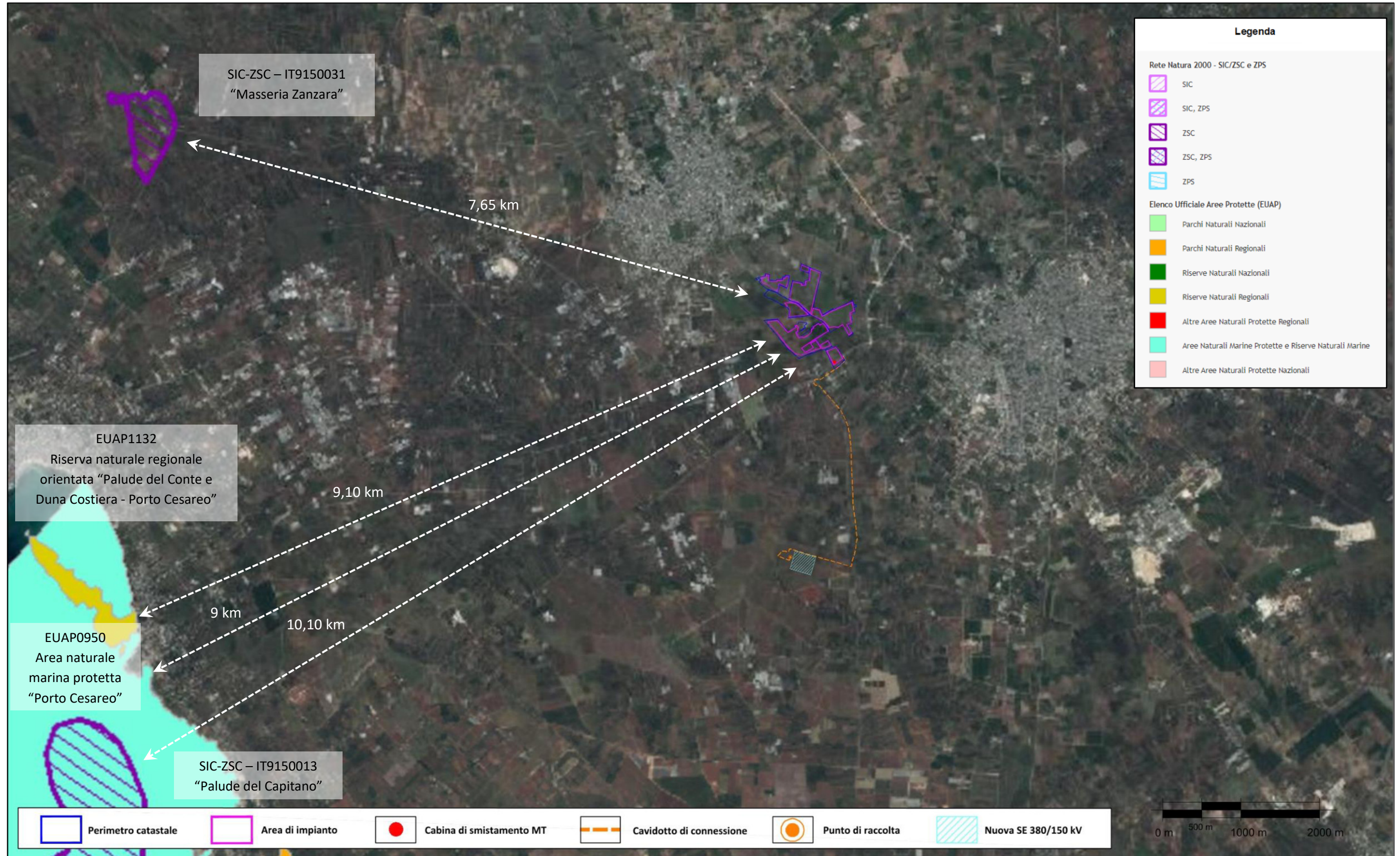

Fonte cartografica: [www.pcn.minambiente.it/viewer/index.php?project=natura](http://www.pcn.minambiente.it/viewer/index.php?project=natura)

Piano Urbanistico Generale | PUG Comune di Leverano | Tavole 4.2 – 4.3

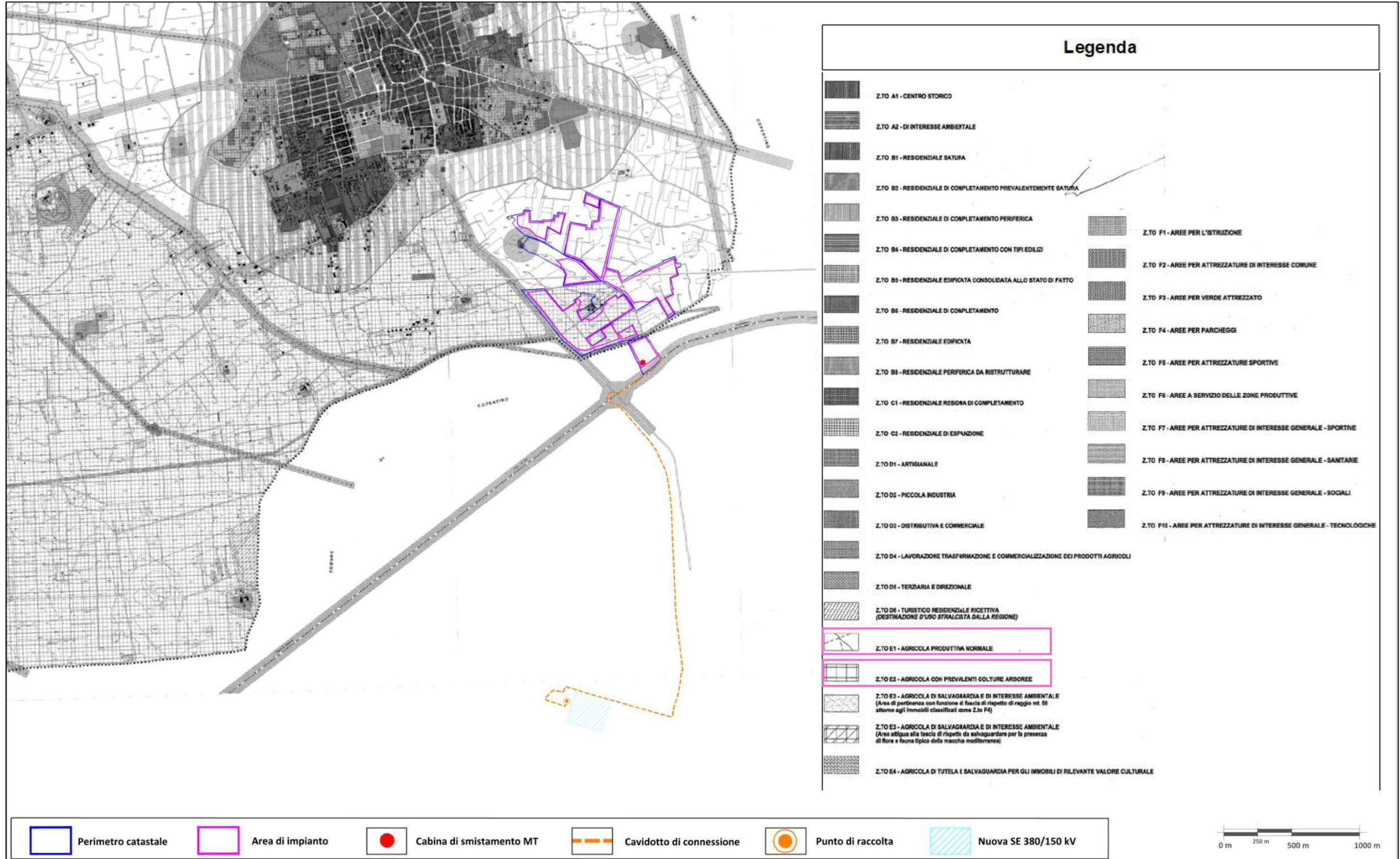



Piano Regolatore Generale | PRG Comune di Copertino | Zonizzazione

Legenda	
	A <sub>1</sub> CENTRO STORICO
	A <sub>2</sub> CENTRO STORICO AMBIENTALE
	A <sub>3</sub> VILLE E MASSERIE DI VALORE STORICO TESTIMONIALE
	B ZONA DI COMPLETAMENTO EDILIZIO
	C <sub>4</sub> ZONA DI ESPANSIONE EDILIZIA ED INTEGRAZIONE EDILIZIA
	C <sub>1</sub> ZONA DI ESPANSIONE EDILIZIA (P.A.L. CONVENZIONATO)
	C <sub>2</sub> ZONA DI ESPANSIONE EDILIZIA (P.E.E.P.)
	C <sub>3</sub> ZONA DI ESPANSIONE EDILIZIA RESIDENZIALE
	D <sub>1</sub> AREA INDUSTRIALE E ARTIGIANALE
	D <sub>2</sub> ZONA ARTIGIANALE MISTA
	D <sub>3</sub> ZONA DIREZIONALE E COMMERCIALE
	D <sub>4</sub> INSEDIAMENTI COMMERCIALI (CITTA' MERCATO)
	D <sub>5</sub> ATTREZZATURE ALBERGHIERE
	E <sub>1</sub> ZONA AGRICOLA
	E <sub>2</sub> ZONA AGRICOLA SPECIALE
	F <sub>1</sub> ATTREZZATURE E SERVIZI DI INTERESSE GENERALE
	F <sub>2</sub> ATTREZZATURE E SERVIZI DI QUARTIERE
	F <sub>3</sub> ATTREZZATURE SPORTIVE
	F <sub>4</sub> VERDE PUBBLICO
	F <sub>5</sub> VERDE PRIVATO

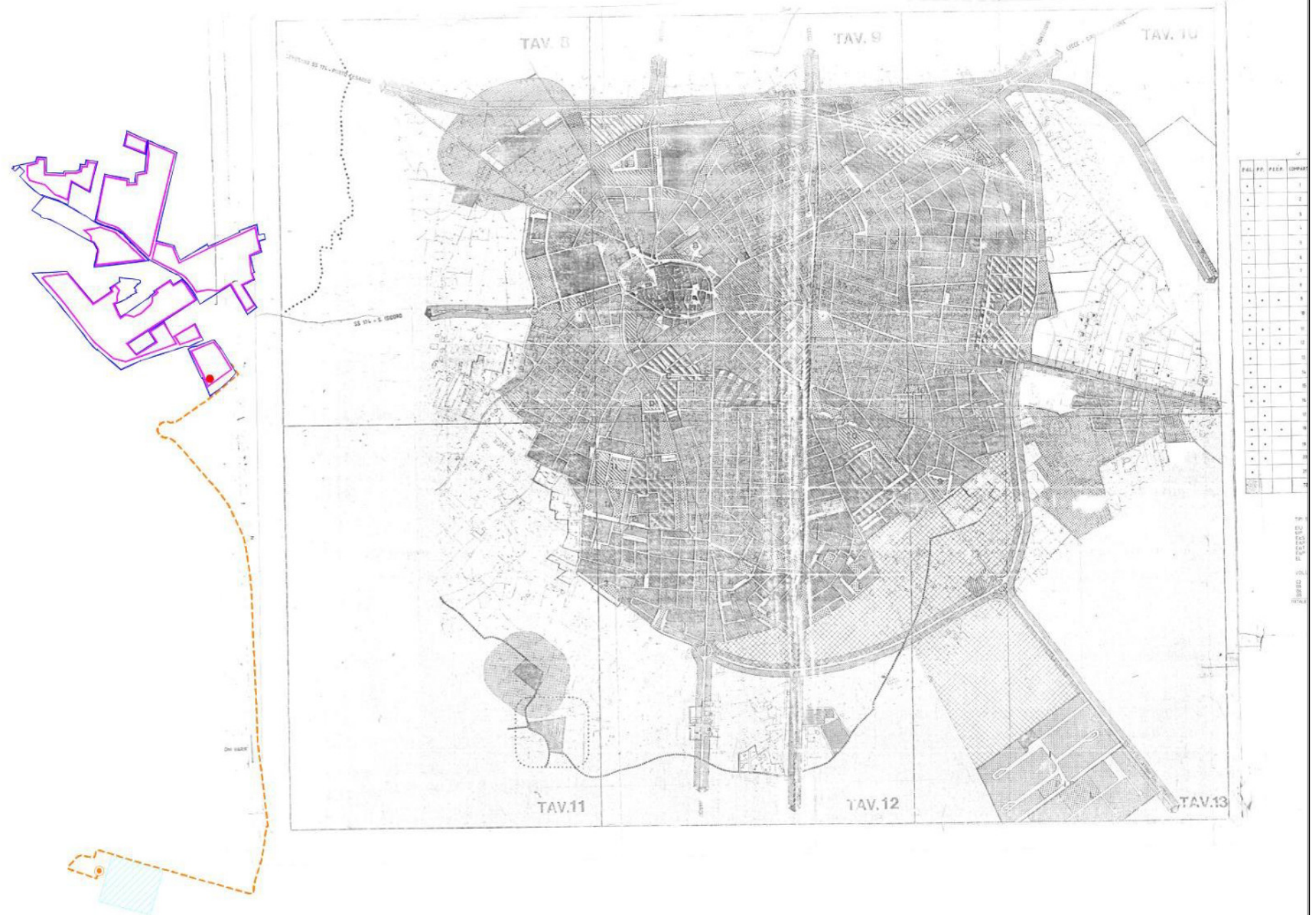

	Perimetro catastale		Area di impianto		Cabina di smistamento MT		Cavidotto di connessione		Punto di raccolta		Nuova SE 380/150 kV
--	---------------------	--	------------------	--	--------------------------	--	--------------------------	--	-------------------	--	---------------------

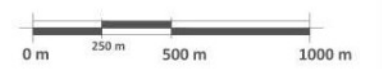

Fonte cartografica: <https://www.comune.copertino.le.it/amministrazione/accesso-rapido/trasparenza-amministrativa/item/p-r-g-comune-di-copertino>

Piano Regolatore Generale | PRG Comune di Nardò | Tavole 1-2

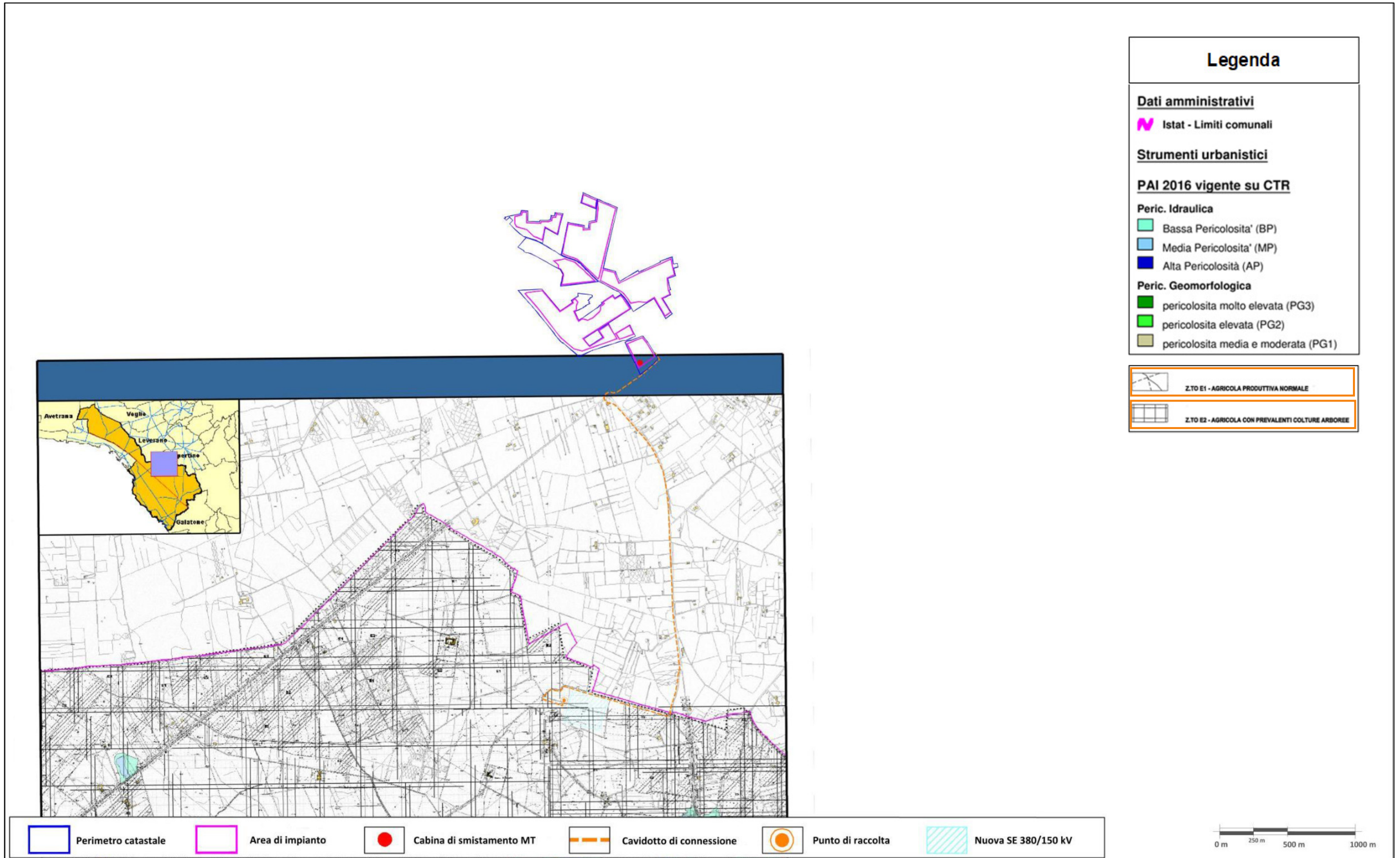

Aree non idonee FER DGR 2122 | Geoportale Aree non idonee Impianti FER – D.G.R. 2122/2012

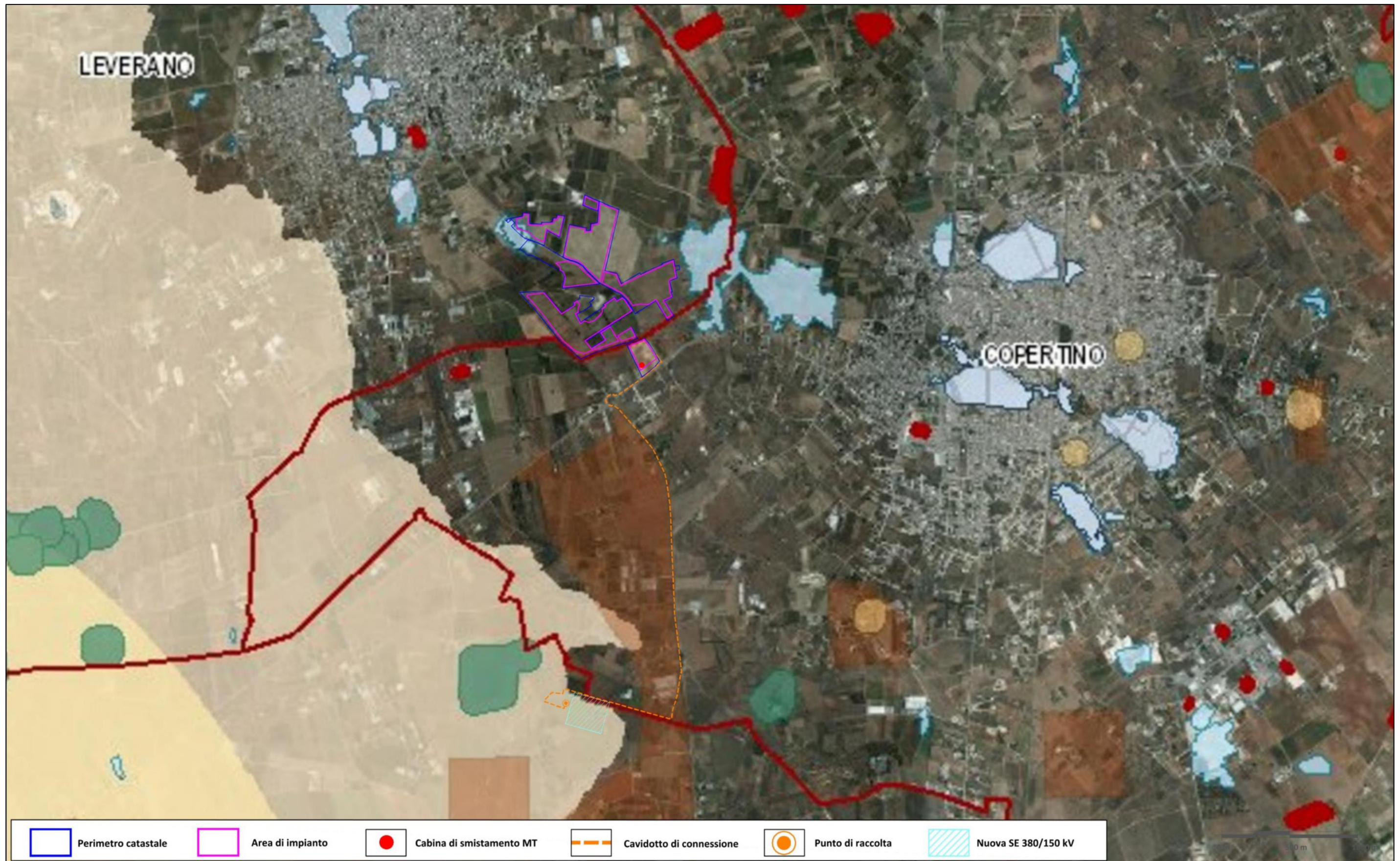

Fonte cartografica: <http://webapps.sit.puglia.it/freewebapps/ImpiantiFERDGR2122/index.html>

### Legenda

**Limiti Amministrativi**

**Confini Comunali**



**Impianti FER DGR.2122**

**BIOMASSE - Area Impianti**

Impianto realizzato

Impianto cantierizzato

Impianto con iter di autorizzazione unica chiuso positivamente

Impianto con valutazione ambientale chiusa positivamente

**EOLICO - Aerogeneratori**

Impianto realizzato

Impianto cantierizzato

Impianto con iter di autorizzazione unica chiuso positivamente

Impianto con valutazione ambientale chiusa positivamente

**FOTOVOLTAICO - Area Impianti**

Impianto realizzato

Impianto cantierizzato

Impianto con iter di autorizzazione unica chiuso positivamente

Impianto con valutazione ambientale chiusa positivamente

**Coni Visuali**

fino a 4 km

Zone interne ai coni (4 Km)



fino a 6 km

Zone interne ai coni (6 Km)



fino a 10 km

Zone interne ai coni (10 Km)



**Aree Non Idonee**

**Aree Protette Nazionali-Regionali**

Riserva Statale

Parco Nazionale

Parco Naturale Regionale

Riserva Naturale Regionale Orientata

Area Naturale Marina Protetta

Riserva Naturale Marina

**Altre Aree**

**Sistema di naturalità**

principale

secondario

**Connessioni**

fluviali-residuali

corso d'acqua episodico

**Aree tampone**



**Nuclei naturali isolati**



**Ulteriori siti**

Area Pedemurgiana - Fossa Bradanica

Area fraposta tra SIC-ZPS-IBA nei territori di Laterza e Castellaneta

Area ricadente nell'agro di Chieuti

**Aree Tutelate per legge (art. 142 D.Lgs.42/04)**

Territori costieri fino a 300 m.



Territori contermini ai laghi fino a 300 m.



Fiumi Torrenti e corsi d'acqua fino a 150 m.



Boschi con buffer di 100 m.



Zone archeologiche con buffer di 100 m.



Tratturi con buffer di 100 m.



**P.A.I.**

**Puglia**

**Pericolosità idraulica**

MP

AP

**Pericolosità geomorfologica**

PG2

PG3

**Rischio**

R3

R4

**Fortore**

**Pericolosità idraulica**

PI2

PI3

**Rischio idraulico**

RI1

RI2

RI3

RI4

**Fascia di riassetto fluviale**



**Bradano**

**Fasce di Pertinenza Fluviale**

Tempo di ritorno 30 anni



Tempo di ritorno 200 anni



Tempo di ritorno 500 anni



**Rischio idrogeologico e pericolosità**

ASV

P

R1

R2

R3

R4

**P.U.T.T./p.**

**Ate A**



**Ate B**

