CARTA DELLE TESSITURE TERRITORIALI E DELLE INFRASTRUTTURE

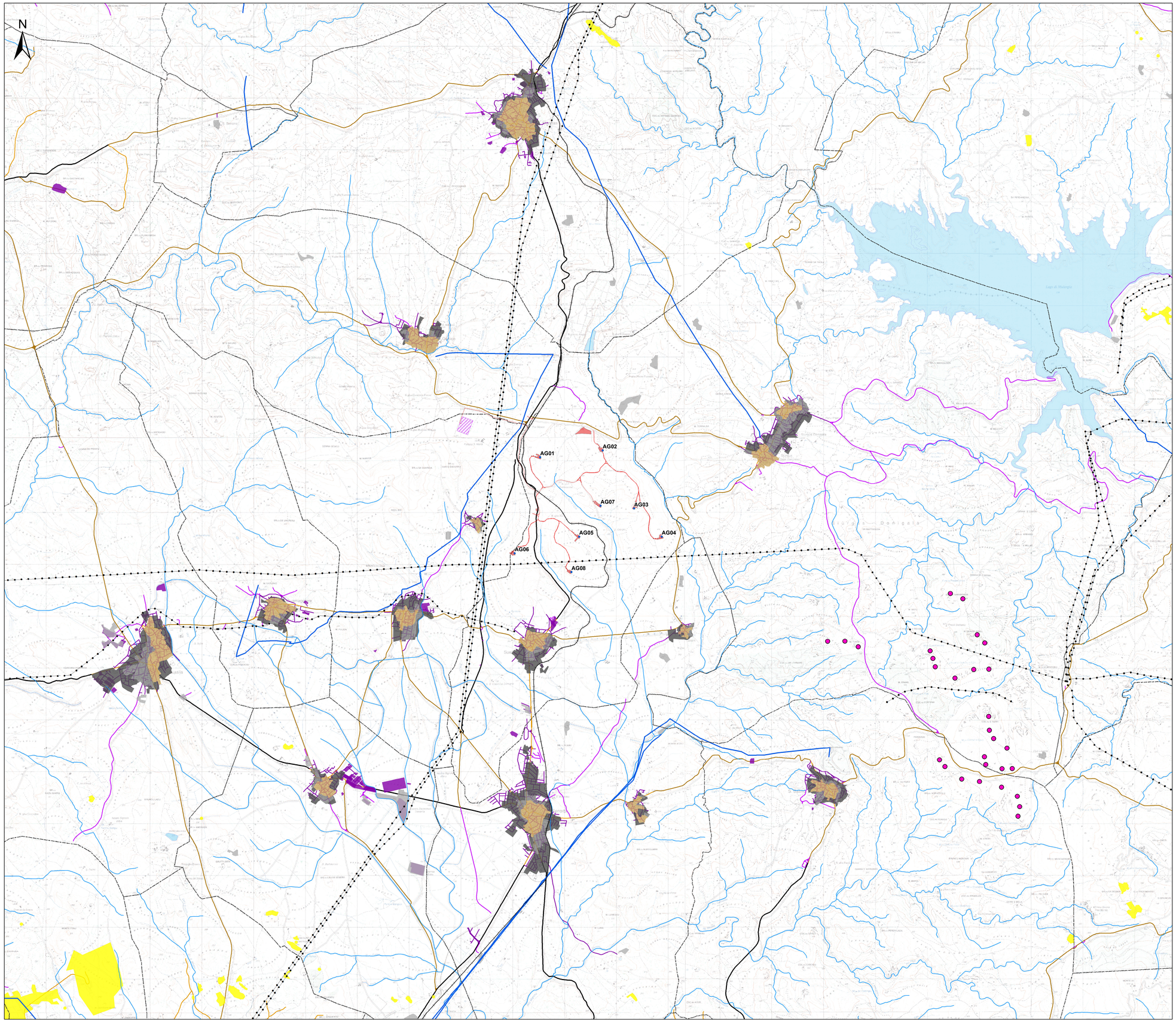

Legenda

- Aerogeneratori
- Opere in Progetto
- Opere in Progetto
- SSE Selegas 36/150 kV
- Limiti comunali
- Aerogeneratori esistenti e autorizzati
- Tracciato ferroviario
- Elettrodotto
- Condotta approvigionamento idrico
- Corpi idrici (laghi e invasi artificiali)
- Corpi idrici lineari (fiumi, torrenti, etc.)

Territori modellati artificialmente

- Centri antica prima formazione
- Edificato urbano diffuso
- Espansioni fino anni 50
- Espansioni recenti
- Nuclei case sparse
- Grande distribuzione commerciale
- Insediamenti produttivi
- Cave

Infrastrutture viarie

- strada locale
- strada urbana di quartiere
- strada urbana di scorrimento
- strada extraurbana secondaria
- strada extraurbana principale

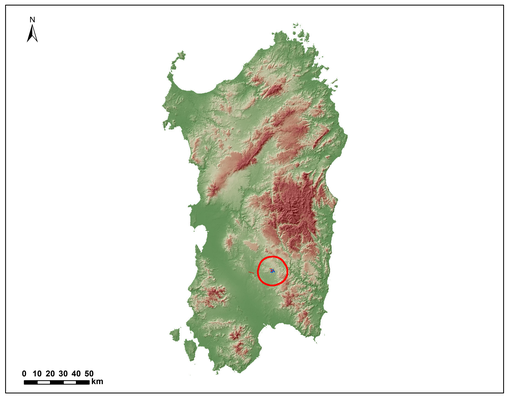

REGIONE SARDEGNA
Provincia del Sud Sardegna

PARCO EOLICO "ENNAS"
- Comuni di Suelli e Selegas -

Oggetto: STUDIO DI IMPATTO AMBIENTALE	BLTX-SU-RA5-7
Titolo: **CARTA DELLE TESSITURE TERRITORIALI E DELLE INFRASTRUTTURE**	Cod elab. scala 1:25.000

Data	Rev.	Descrizione	Eseg.	Contr.	Appr.
Giugno 2023	0	Emissione	IAT	GF	BLTX

A cura di:
I.A.T. Consulenza e progetti S.r.l.
Dott. Ing. Giuseppe Frongia

Gruppo di progettazione:
Ing. Giuseppe Frongia (coordinatore e responsabile)
Ing. Giuseppe Frongiano
Ing. Enrico Ballardin
Pian. Ter. Andrea Cappai
Ing. Gianfranco Corda
Ing. Paolo Desogus
Pian. Ter. Francesca Fais
Ing. Gianluca Melis
Ing. Andrea Onnis
Pian. Ter. Eleonora Re
Ing. Elisa Roych
Ing. Marco Uzzeri

Contributi specialistici:
Co.P.Sar (Cholistheriturismo)
Ing. Antonio Dedoni (acustica)
Dott. Nat. Giovanni Battista Cocco (geologia)
Agr. Dott. Nat. Nicola Mario (pedologia)
Dott. Nat. Francesco Maxia (Flora)
Dott. Maurizio Mirella (Fauna)
Dott.ssa Alice Nozza (Archeologia)
Dott. Matteo Tutti (Archeologia)

Progettazione:
Dott. Ing. Giuseppe Frongia
ORDINE INGEGNERI PROVINCIA CAGLIARI N. 3483 Dott. Ing. Giuseppe Frongia

Il Committente:
Baltex PROGETTI

iat CONSULENZA E PROGETTI
www.iatprogetti.it

BALTEX SARDEGNA 12 SUELLI S.R.L.
Corso XXII Marzo, 33
20129 Milano (MI)
baltexsardegna12suelli@legalmail.it

A0	BLTX-SU-RA5-7_Carta delle tessiture territoriali e delle infrastrutture	BLTX-SU-RA5-7_Carta delle tessiture territoriali e delle infrastrutture	202102060
Formato	File origine	File di stampa	Codice pratica

Elaborazioni: I.A.T. Consulenza e progetti S.r.l. con socio unico - Via Michele Giua s.n.c. 21 CACIP , 09122 Cagliari, Tel./Fax +39.070.658297

Disegni, calcoli, specifiche e tutte le altre informazioni correnete nel presente documento sono di proprietà della I.A.T. Consulenza e progetti s.r.l. Al ricevimento di questo documento la stessa diffida pertanto di riprodurlo, in tutto o in parte, e di rivelarne il contenuto in assenza di esplicita autorizzazione.