

Legenda

- Aerogeneratori
- Opere in Progetto
- SSE Selegas 36/150 kV
- Area di massima attenzione - 10 km
- Siti della Chrottoforauna
- ★ Beni culturali architettonici - Fonte: Repertorio del Mosaico dei beni paesaggistici e identitari - Anno 2017
- ☆ Beni culturali archeologici - Fonte: Repertorio del Mosaico dei beni paesaggistici e identitari - Anno 2017
- Beni dichiarati di interesse culturale con DM (Fonte: Segretariato Regionale del Ministero della Cultura per la Sardegna & Fonte: <http://vincinirete.beniculturali.it/>)
- Beni dichiarati di interesse culturale culturale - Fonte: <http://vincinirete.beniculturali.it/>
- Beni di pertinenza dei Beni con DM
- Monumenti naturali istituiti (Art. 17 comma 3 lettera f delle N.T.A. PPR)
- Tipologia aree incendiate (Bosco) dal 2008 al 2022
- Aree gestione speciale ente foreste
- SIC e ZSC CEE 92/43 (artt. 33, 34 N.T.A. PPR)
- ZPS CEE 79/409 (artt. 33, 34 N.T.A. PPR)
- Important Bird Areas
- Oasi permanenti di protezione faunistica (artt. 33,37 N.T.A. PPR)
- Aree con presenza specie animali tutelate da convenzioni internazionali
- Aree servite dai consorzi di bonifica - Comprensori
- Elementi idrici
- Art. 30 TER PAI
- Aree a pericolosità idraulica cartografate dai PAI e Art.8 e PGRA
 - H3
 - H4
- Aree a pericolosità da frana cartografate dai PAI e Art.8
 - Hg3
 - Hg4
- Zone gravate da usi civili (art. 142 comma 1 lettera h D.Lgs 42/2004 ss.mm.ii.)
- Immobili e aree di notevole interesse pubblico (art. 136 D. Lgs. 42/2004 e ss.mm.ii.)
- CFVA - Unità di ammissione (boschi) D. Lgs. 386/2003
- Fascia di tutela di 300 m dai laghi (art. 142 comma 1 lettera b D.Lgs 42/2004 ss.mm.ii.)
- Fascia di tutela di 150 m dei corsi d'acqua (art. 142 comma 1 lettera c D.Lgs 42/2004 ss.mm.ii.)
- Alberi monumentali (artt. 8,17,18 N.T.A. PPR)
- Beni Identitari - Fonte: Repertorio del Mosaico dei beni paesaggistici e identitari - Anno 2017
- Aree caratterizzate da edifici e manufatti di valenza storico-culturale (artt. 8, 47, 48, 49, 50 N.T.A. PPR)
- Fascia di sviluppo di 100 m da aree caratterizzate da edifici e manufatti di valenza storico-culturale
- Matrici di sviluppo dei centri di antica e prima formazione (artt. 8,47,51,52,53 N.T.A. PPR)
- Grotte e caverne (artt. 8,17,18 N.T.A. PPR)
- Aree a quota superiore ai 900 m s.l.m. (artt. 8,17,18 N.T.A. PPR)
- Fascia di rispetto di 150 m dai corsi d'acqua cartografati dal PPR (artt. 8,17,18 N.T.A. PPR)
- Fascia di rispetto di 300 m da zone umide, laghi naturali e invasi artificiali (artt. 8,17,18 N.T.A. PPR)
- Perimetro apparati vulcanici

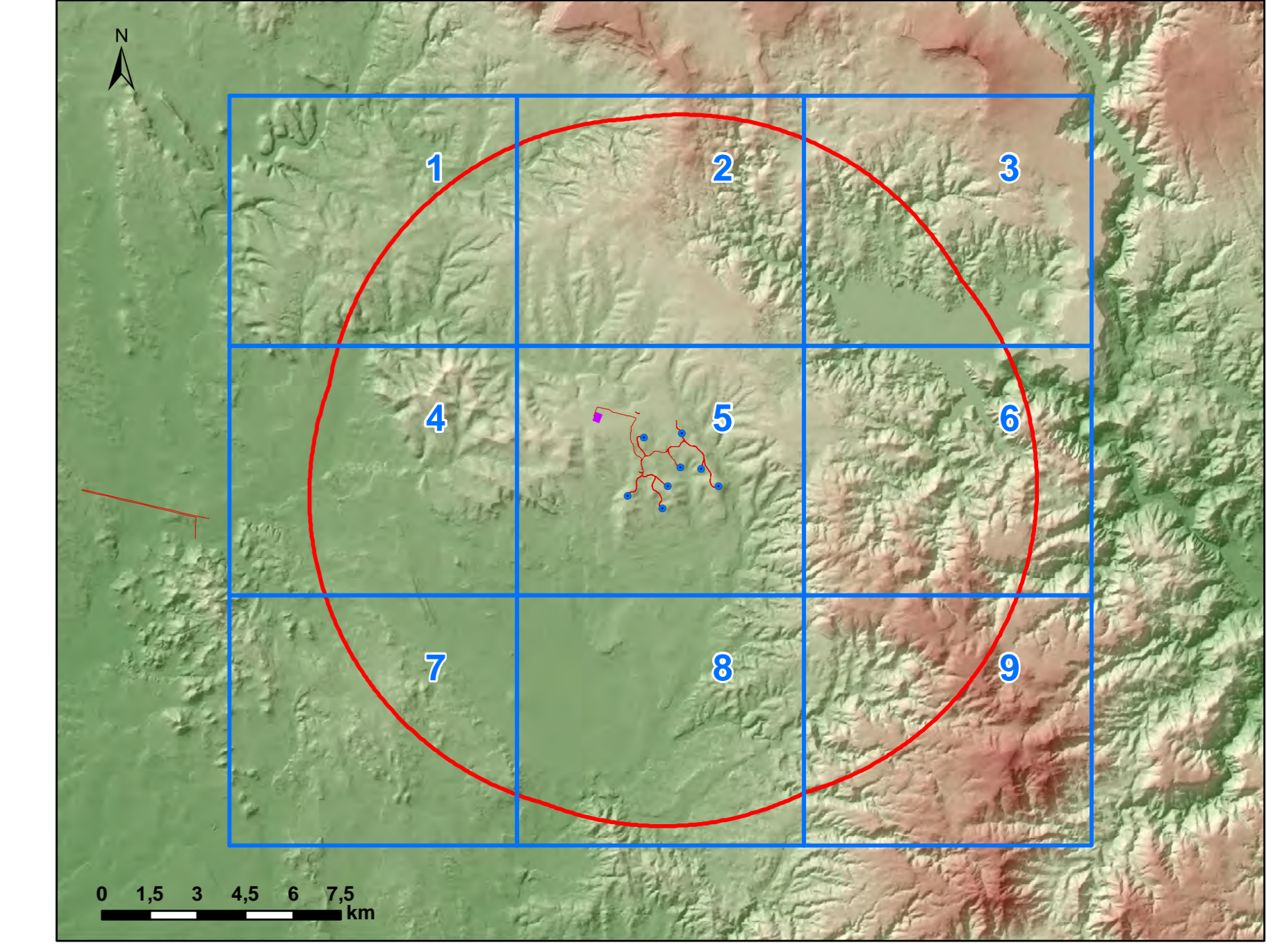

REGIONE SARDEGNA
Provincia del Sud Sardegna

PARCO EOLICO "ENNAS"
- Comuni di Suelli e Selegas -

Oggetto: STUDIO DI IMPATTO AMBIENTALE CARTA DELLE AREE NON IDONEE EX D.G.R. N. 59/90 DEL 27/11/2020		BLTX-SU-TA6C Cod. min.: Scala: 1:10.000
Data: _____ Rev.: _____ Descrizione: _____ Emissione: _____	Emissione: _____ IAT: _____ GP: _____ BLTX: _____	Elab.: _____ Cont.: _____ Appr.: _____

A cura di:
I.A.T. Consulenza e progetti S.r.l.
Cod. Ing. Giuseppe Frongia

Gruppo di progettazione:
Ing. Giuseppe Frongia (responsabile)
Ing. Antonio Deidda
Ing. Enrico Deidda
Ing. Paolo Deidda
Ing. Paolo Deidda
Ing. Paolo Deidda
Ing. Paolo Deidda
Ing. Paolo Deidda
Ing. Paolo Deidda
Ing. Paolo Deidda

Contributi specialistici:
Ing. Antonio Deidda (geologia)
Ing. Paolo Deidda (idrogeologia)
Ing. Paolo Deidda (idrogeologia)
Ing. Paolo Deidda (idrogeologia)
Ing. Paolo Deidda (idrogeologia)
Ing. Paolo Deidda (idrogeologia)
Ing. Paolo Deidda (idrogeologia)
Ing. Paolo Deidda (idrogeologia)
Ing. Paolo Deidda (idrogeologia)
Ing. Paolo Deidda (idrogeologia)

Progettazione:
Dot. Ing. Giuseppe Frongia

Il Committente:
Baltex
PROGETTI

IAT CONSULENZA E PROGETTI
Via S. Maria Maddalena, 10
00185 Roma (RM)
Tel. +39 06 49810000
www.iatprogetti.it

BALTEX SARDEGNA 12 SUELLI S.R.L.
Corso V.M. Moro, 31
20129 Milano (MI)
baltexsardagna12suelli@gmail.it

Emissione: I.A.T. Consulenza e progetti S.r.l. con approvazione: Via S. Maria Maddalena, 10 - 00185 Roma - Tel. +39 06 49810000
 Elaborazione: I.A.T. Consulenza e progetti S.r.l. con approvazione: Via S. Maria Maddalena, 10 - 00185 Roma - Tel. +39 06 49810000
 Approvazione: I.A.T. Consulenza e progetti S.r.l. con approvazione: Via S. Maria Maddalena, 10 - 00185 Roma - Tel. +39 06 49810000

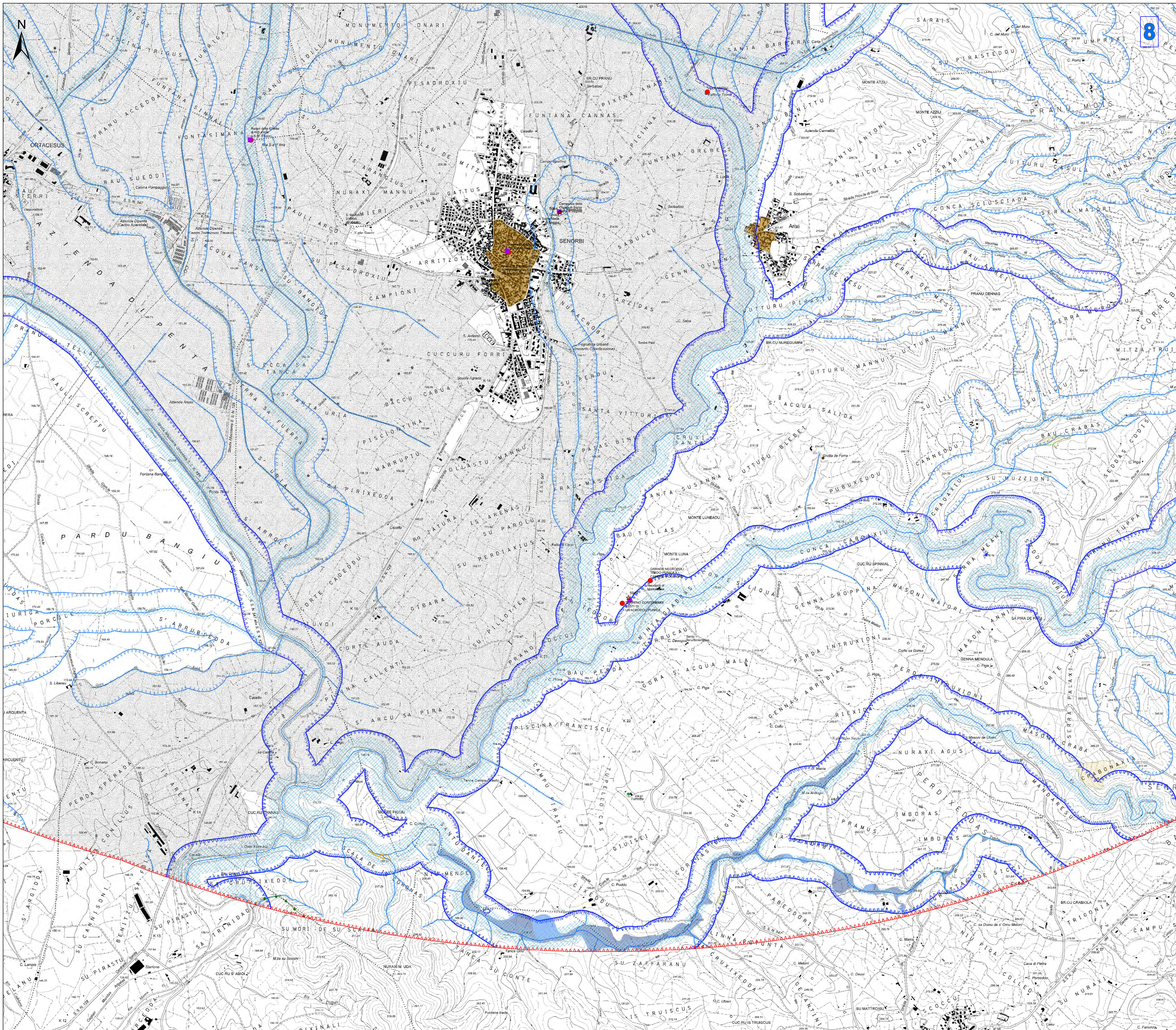

Legenda

- Aerogeneratori
- Opere in Progetto
- SSE Selegas 36/150 kV
- Area di massima attenzione - 10 km
- Siti della Chrottoferouna
- Beni culturali architettonici - Fonte: Repertorio del Mosaico dei beni paesaggistici e identitari - Anno 2017
- Beni culturali archeologici - Fonte: Repertorio del Mosaico dei beni paesaggistici e identitari - Anno 2017
- Beni dichiarati di interesse culturale con DM (Fonte: Segretariato Regionale del Ministero della Cultura per la Sardegna & Fonte: <http://vincinirete.beniculturali.it/>)
- Beni dichiarati di interesse culturale - Fonte: <http://vincinirete.beniculturali.it/>
- Area di pertinenza dei Beni con DM
- Monumenti naturali istituiti (Art. 17 comma 3 lettera f delle N.T.A. PPR)
- Tipologia aree incendiate (Bosco) dal 2008 al 2022
- Aree gestione speciale ente foreste
- SIC e ZSC CEE 92/43 (art. 33, 34 N.T.A. PPR)
- ZPS CEE 79/409 (art. 33, 34 N.T.A. PPR)
- Important Bird Areas
- Oasi permanenti di protezione faunistica (art. 33,37 N.T.A. PPR)
- Area con presenza specie animali tutelate da convenzioni internazionali
- Aree servite dai consorzi di bonifica - Comprensori
- Elementi idrici
- art. 30 TER PAI

Area a pericolosità idraulica cartografate dal PAI e Art.8 e PGRA

- H3
- H4

Area a pericolosità da frana cartografate dal PAI e Art.8

- Hg3
- Hg4

Zone gravate da usi civili (art. 142 comma 1 lettera h D.Lgs 42/2004 ss.mm.ii.)

- Immobili e aree di notevole interesse pubblico (art. 136 D. Lgs. 42/2004 e ss.mm.ii.)
- CFVA - Unità di ammissione (boschi) D. Lgs. 386/2003
- Fascia di tutela di 300 m dai laghi (art. 142 comma 1 lettera b D.Lgs 42/2004 ss.mm.ii.)
- Fascia di tutela di 150 m dei corsi d'acqua (art. 142 comma 1 lettera c D.Lgs 42/2004 ss.mm.ii.)
- Alberi monumentali (art. 8,17,18 N.T.A. PPR)

Beni Identitari - Fonte: Repertorio del Mosaico dei beni paesaggistici e identitari - Anno 2017

- Area caratterizzate da edifici e manufatti di valenza storico-culturale (art. 8, 47, 48, 49, 50 N.T.A. PPR)
- Fascia di rispetto di 100 m da aree caratterizzate da edifici e manufatti di valenza storico-culturale
- Matrici di sviluppo dei centri di antica e prima formazione (art. 8,47,51,52,53 N.T.A. PPR)
- Grotte e caverne (art. 8,17,18 N.T.A. PPR)
- Area a quota superiore ai 900 m s.l.m. (art. 8,17,18 N.T.A. PPR)
- Fascia di rispetto di 150 m dai corsi d'acqua cartografati dal PPR (art. 8,17,18 N.T.A. PPR)
- Fascia di rispetto di 300 m da zone umide, laghi naturali e invasi artificiali (art. 8,17,18 N.T.A. PPR)
- Perimetro apparati vulcanici

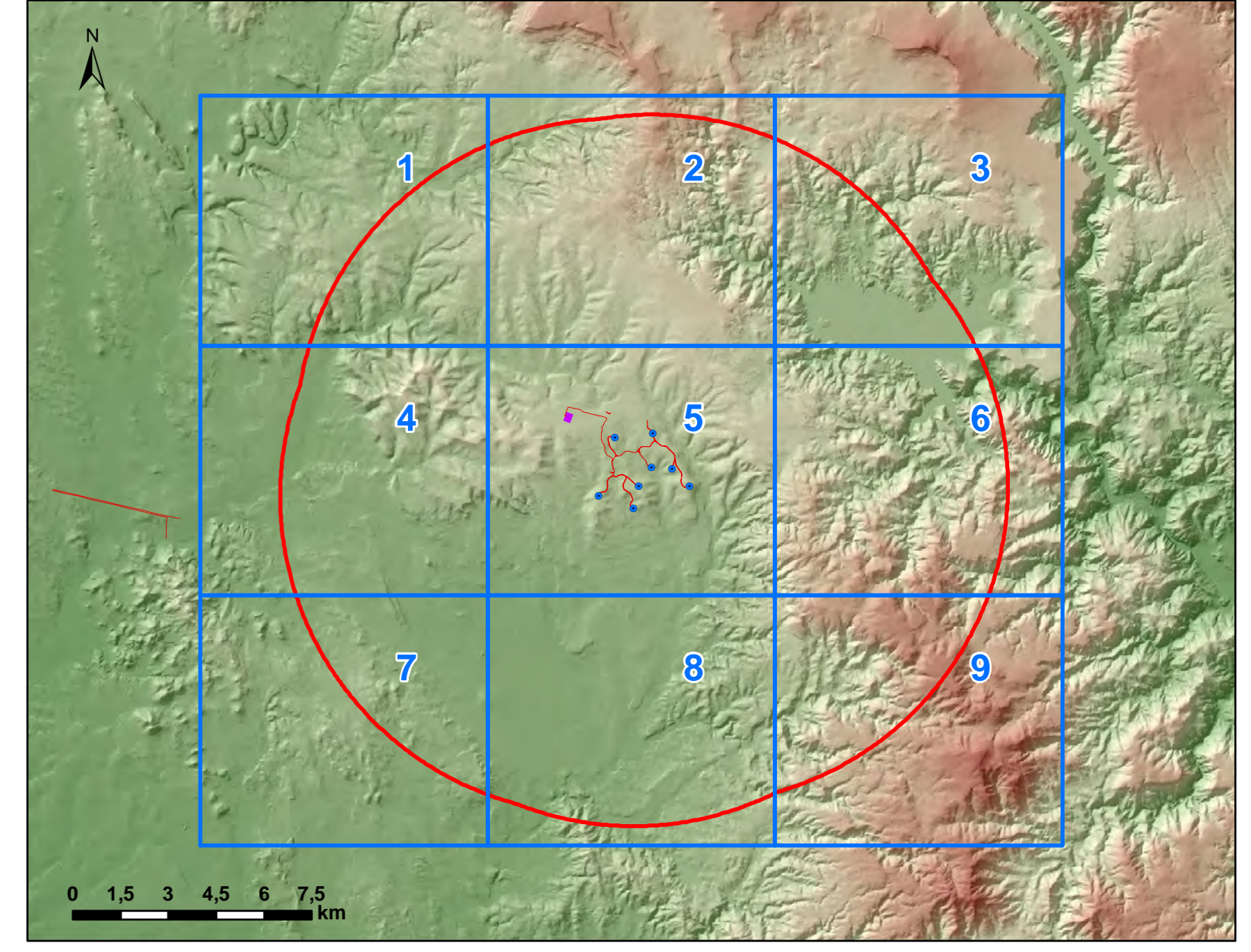

REGIONE SARDEGNA
Provincia del Sud Sardegna

PARCO EOLICO "ENNAS"
- Comuni di Suelli e Selegas -

STUDIO DI IMPATTO AMBIENTALE BLTX-SU-TA6C

CARTA DELLE AREE NON IDONEE EX D.G.R. N. 59/90 DEL 27/11/2020

Data	Rev.	Descrizione	Elab.	Conti.	Appr.
Giugno 2023	0	Emissione	IAT	GF	BLTX

A cura di:
I.A.T. Consulenza e progetti S.r.l.
Dir. Ing. Giuseppe Frongia

Gruppo di progettazione:
Ing. Roberto Frongia (responsabile)
Ing. Massimo Frongia
Ing. Enrico Bazzani
Ing. Paolo Design
Ing. Paolo Design
Ing. Paolo Design
Ing. Paolo Design
Ing. Paolo Design

Contributi specialistici:
Ing. Andrea Decker (geologia)
Ing. Andrea Decker (geologia)
Ing. Andrea Decker (geologia)
Ing. Andrea Decker (geologia)
Ing. Andrea Decker (geologia)
Ing. Andrea Decker (geologia)
Ing. Andrea Decker (geologia)

Progettazione:
Dot. Ing. Giuseppe Frongia

Il Committente:
Baltex PROGETTI

BALTEX SARDEGNA 12 SUELLI S.R.L.
Corso V. Veneto, 31
20129 Milano (MI)
baltexsardegna12suelli@baltex.it

IAT CONSULENZA E PROGETTI
Via S. Maria Maddalena, 10
00187 Roma (RM)
www.iat.it

Elaborazione: I.A.T. Consulenza e progetti S.r.l. con assistenza: 376 Montebello S.p.A. s.p.a. - 09103 Cagliari, Tel. Fax: +39 070 583201
Stampa: 2023/06/15 10:00:00
N. 4403 - Dott. Ing. Giuseppe Frongia

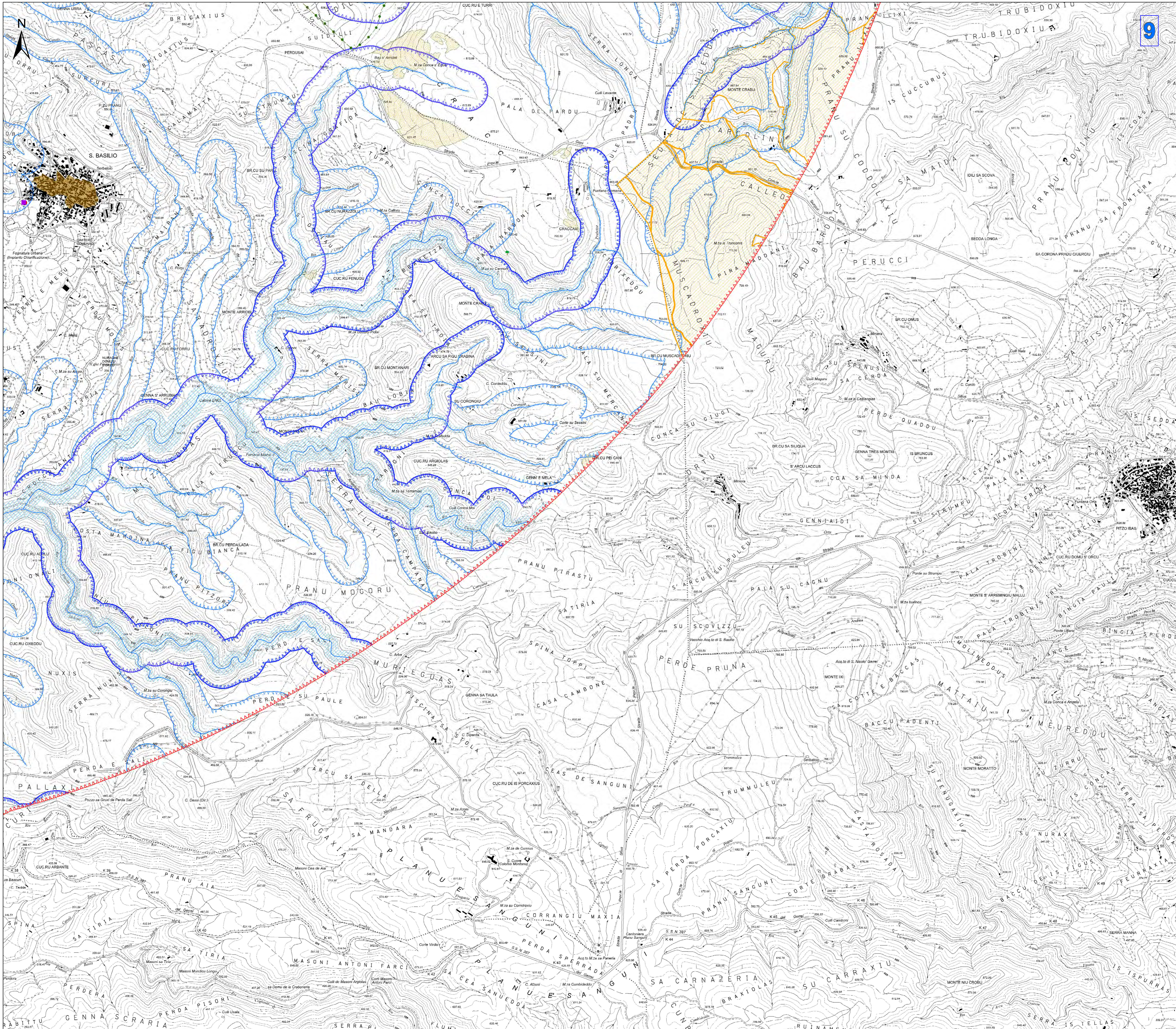

Legenda

- Aerogeneratori
- Opere in Progetto
- Opere in Progetto
- SSE Selegas 36/150 kV
- Area di massima attenzione - 10 km
- Siti della Chrottofauna
- ★ Beni culturali architettonici - Fonte: Repertorio del Mosaico dei beni paesaggistici e identitari - Anno 2017
- ★ Beni culturali archeologici - Fonte: Repertorio del Mosaico dei beni paesaggistici e identitari - Anno 2017
- Beni dichiarati di interesse culturale con DM (Fonte: Segretariato Regionale del Ministero della Cultura per la Sardegna & Fonte: <http://vinciniretre.beniculturali.it/>)
- Beni dichiarati di interesse culturale - Fonte: <http://vinciniretre.beniculturali.it/>
- Beni di pertinenza dei Beni con DM
- Monumenti naturali istituiti (Art. 17 comma 3 lettera f delle N.T.A. PPR)
- Tipologia aree incendiate (Bosco) dal 2008 al 2022
- Aree gestione speciale ente foreste
- SIC e ZSC CEE 92/43 (artt. 33, 34 N.T.A. PPR)
- ZPS CEE 79/409 (artt. 33, 34 N.T.A. PPR)
- Important Bird Areas
- Oasi permanenti di protezione faunistica (artt. 33,37 N.T.A. PPR)
- Aree con presenza specie animali tutelate da convenzioni internazionali
- Aree servite dai consorzi di bonifica - Comprensori
- Elementi idrici
- art. 30 TER PAI

Aree a pericolosità idraulica cartografate dai PAI e Art.8 e PGRA

- H3
- H4

Aree a pericolosità da frana cartografate dai PAI e Art.8

- Hg3
- Hg4

- Zone gravate da usi civici (art. 142 comma 1 lettera h D.Lgs 42/2004 ss.mm.ii.)
- Immobili e aree di notevole interesse pubblico (art. 136 D. Lgs. 42/2004 e ss.mm.ii.)
- CFVA - Unita' di ammissione (boschi) D. Lgs. 386/2003
- Fascia di tutela di 300 m dai laghi (art. 142 comma 1 lettera b D.Lgs 42/2004 ss.mm.ii.)
- Fascia di tutela di 150 m dai corsi d'acqua (art. 142 comma 1 lettera c D.Lgs 42/2004 ss.mm.ii.)
- Alberi monumentali (artt. 8,17,18 N.T.A. PPR)
- Beni Identitari - Fonte: Repertorio del Mosaico dei beni paesaggistici e identitari - Anno 2017
- Aree caratterizzate da edifici e manufatti di valenza storico-culturale (artt. 8, 47, 48, 49, 50 N.T.A. PPR)
- Fascia di rispetto di 100 m da aree caratterizzate da edifici e manufatti di valenza storico-culturale
- Matrici di sviluppo dei centri di antica e prima formazione (artt. 8,47,51,52,53 N.T.A. PPR)
- Grotte e caverne (artt. 8,17,18 N.T.A. PPR)
- Aree a quota superiore ai 900 m s.l.m. (artt. 8,17,18 N.T.A. PPR)
- Fascia di rispetto di 150 m dai corsi d'acqua cartografati dal PPR (artt. 8,17,18 N.T.A. PPR)
- Fascia di rispetto di 300 m da zone umide, laghi naturali e invasi artificiali (artt. 8,17,18 N.T.A. PPR)
- Perimetro apparati vulcanici

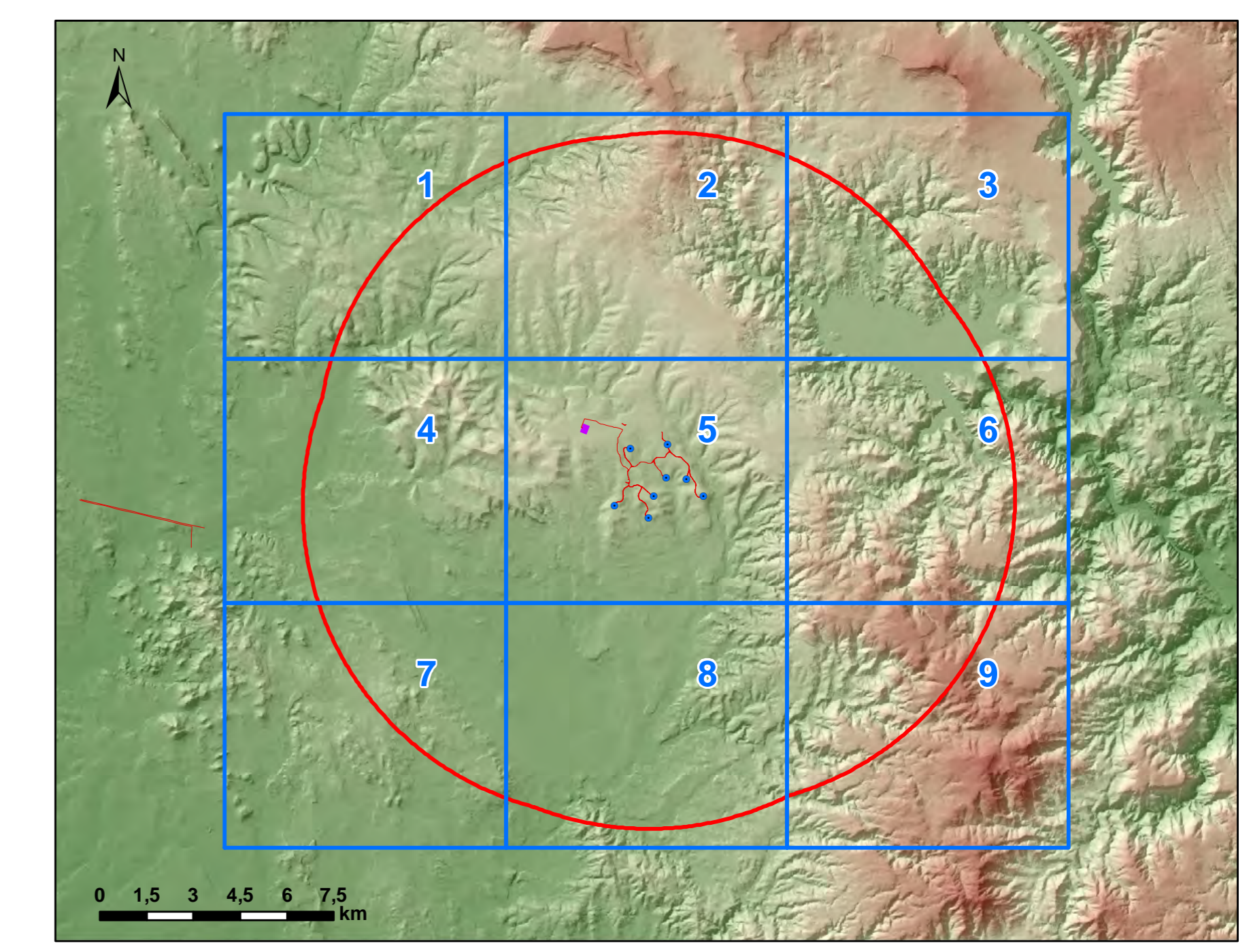

REGIONE SARDEGNA
Provincia del Sud Sardegna

PARCO EOLICO "ENNAS"
- Comuni di Suelli e Selegas -

STUDIO DI IMPATTO AMBIENTALE		BLTX-SU-TA6C
CARTA DELLE AREE NON IDONEE EX D.G.R. N. 59/90 DEL 27/11/2020		Cod. dist. 0588
		Scala 1:10.000

Data	Rev.	Descrizione	Elab.	Conti.	Appr.
Giugno 2023	0	Emissione	IAT	GP	BLTX

A cura di:
I.A.T. Consulenza e progetti S.r.l.
Dir. Ing. Giuseppe Frongia

Gruppo di progettazione:
Ing. Massimo Manno
Ing. Enrico Sanna
Ing. Paolo Cadeddu
Ing. Paolo Despland
Ing. Giancarlo Madau
Ing. Gianluca Sanna
Ing. Massimo Sanna

Contributi specialistici:
Ing. Antonio Deidda (Geologia)
Ing. Giancarlo Madau (Idrologia)
Ing. Massimo Manno (Impatto Ambientale)
Ing. Paolo Cadeddu (Clima)
Ing. Paolo Despland (Clima)
Ing. Giancarlo Madau (Clima)
Ing. Gianluca Sanna (Clima)
Ing. Massimo Sanna (Clima)

Progettazione:
Dot. Ing. Giuseppe Frongia

Il Committente:
Baltex Progetti

IAT CONSULENZA E PROGETTI
Via S. Maria Maddalena, 10
09129 Milano (MI)
Tel. +39 070 532921

BALTEX SARDEGNA 12 SUELLI S.R.L.
Corso V.M. Moro, 31
09129 Milano (MI)
Tel. +39 070 532921

Elaborazione: I.A.T. Consulenza e progetti S.r.l. con assistenza e supervisione della Regione Sardegna - Via Marina, 50/a - 09129 Cagliari, Tel. Fax: +39 070 532921