

CARTA DELLE ACCLIVITA' (1:10.000)

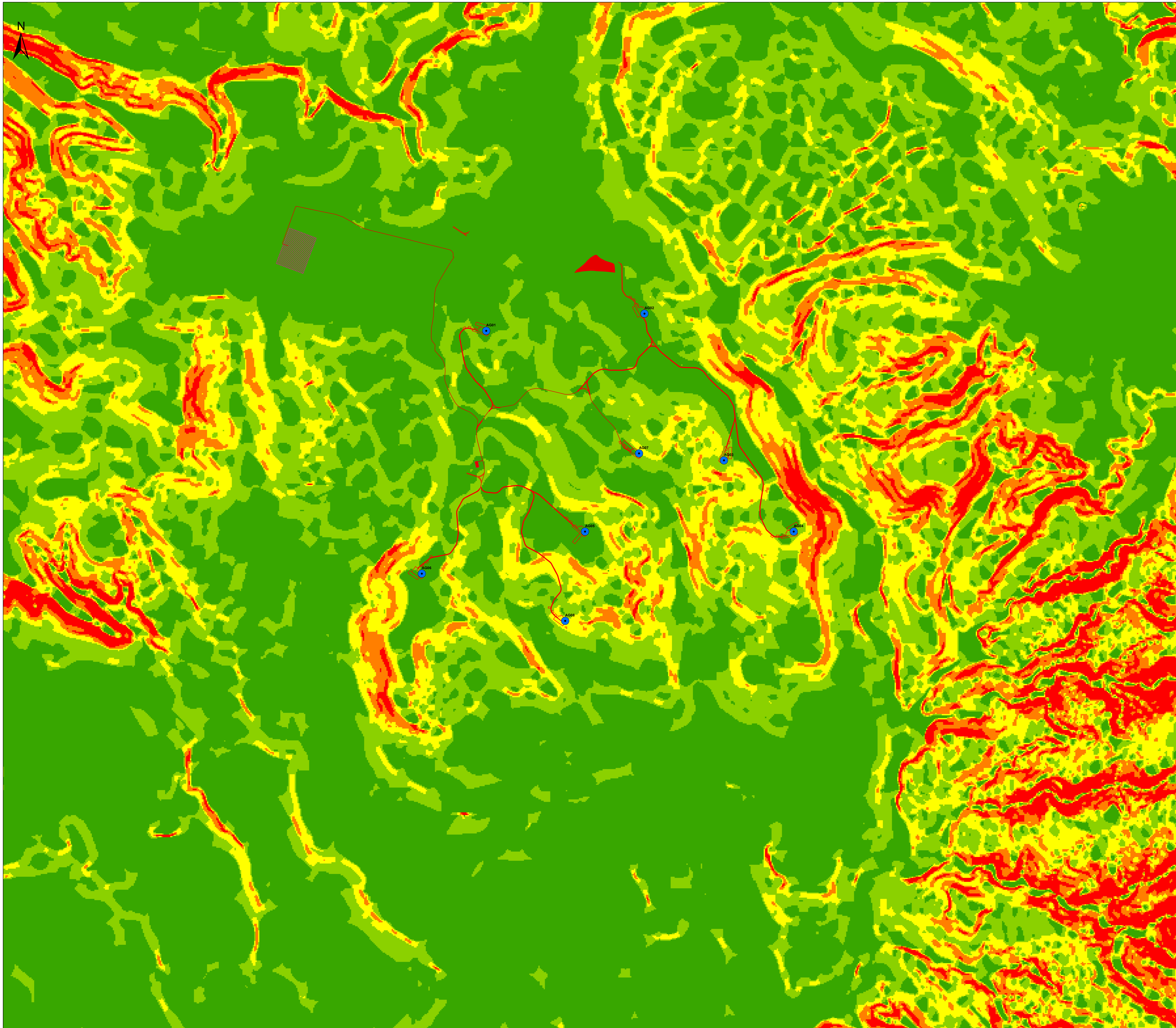

Legenda

- Aerogeneratori
 - Opere di progetto
 - Opere di progetto
 - SSE Selegas 150/36 kV
- Pendenza (%)**
- 0 -<5
 - 5 - <10
 - 10 - <15
 - 15 - <20
 - >20

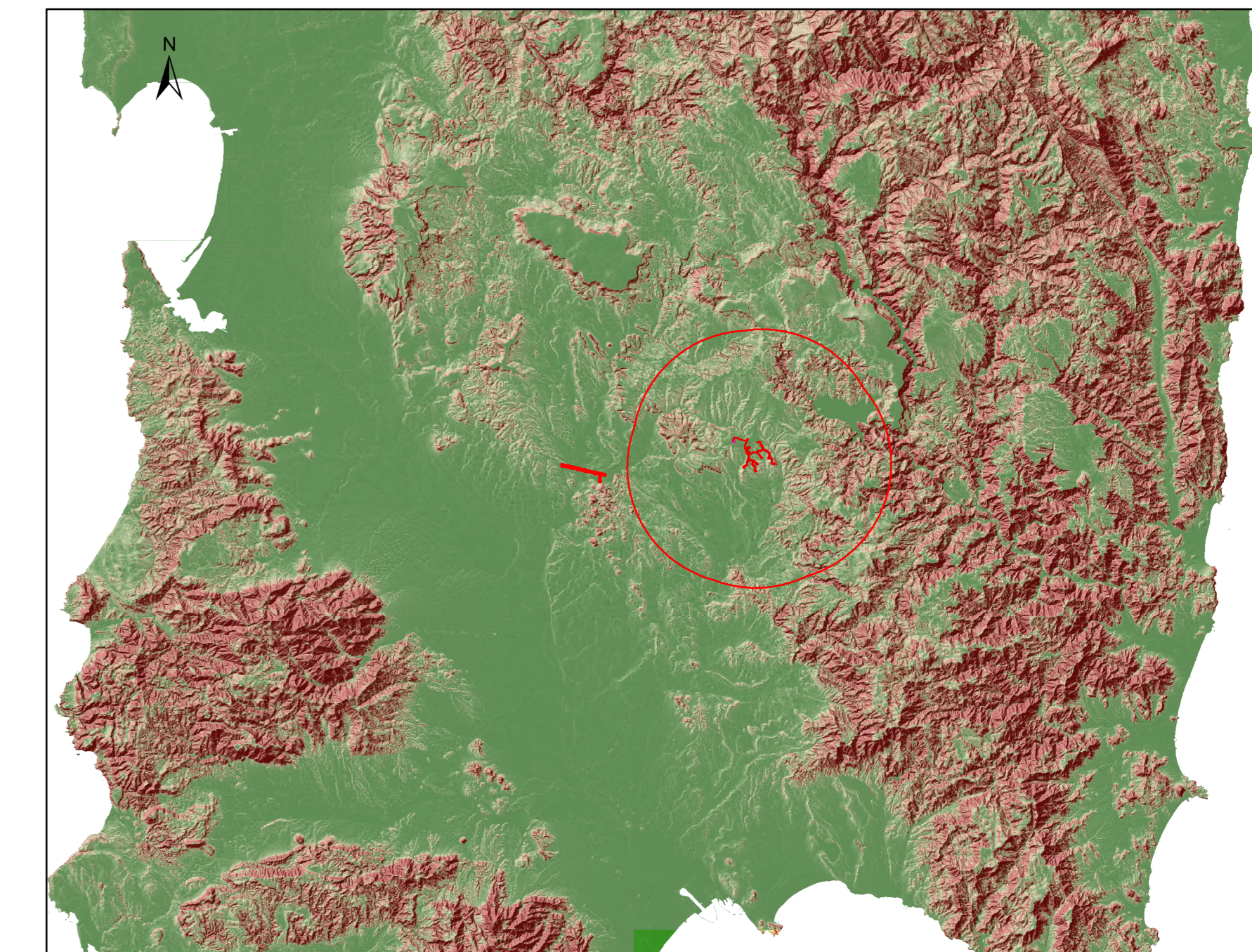

REGIONE SARDEGNA
Provincia del Sud Sardegna

PARCO EOLICO "ENNAS"
- Comuni di Suelli e Selegas -

Oggetto: STUDIO DI IMPATTO AMBIENTALE		Cod. min.:
Titolo: CARTA DELLE ACCLIVITÀ		scala: 1:10.000

Data	Rev.	Descrizione	Eseg.	Contr.	Appr.
Giugno 2023	0	Emissione	IAT	GF	BLTX

A cura di:
I.A.T. Consulenza e progetti S.r.l.
Dir. Ing. Giuseppe Frongia

Gruppo di progettazione:
Ing. Giuseppe Frongia
Ing. Maurizio Barattolo
Ing. Enrico Barattolo
Ing. Paolo Sotgiu
Ing. Andrea Capria
Ing. Gianluigi Curreli
Ing. Giuseppe Mola
Ing. Andrea Orosi
Ing. Tom. Giovanni Re
Ing. Gianfranco
Ing. Marco Sisti

Contributi specializzati:
Ing. Gianfranco Frongia
Dott. Gianfranco Frongia
Dott. Maria Francesca Leone (geologo)
Dott. Ing. Marco Sisti (geodesta)
Dott. Ing. Francesco Manno (Piano)
Dott. Massimo Manno (Piano)
Dott. Ing. Nicola Sotgiu (Piano)
Dott. Marco Tola (Architettura)

Progettazione:
Dott. Ing. Giuseppe Frongia

Il Committente:
Baltex PROGETTI

iat CONSULENZA E PROGETTI
I.A.T. Consulenza e progetti S.r.l.
Via Molino Gioia n. 6 - 07100 Grosseto (GR)
Tel./Fax: +39 0564 654207

BALTEX SARDEGNA 12 SUELLI S.R.L.
Corso XXI Marzo, 33
20139 Milano (MI)
baltexsardagna12suelli@legalmat.it

Elaborazioni: I.A.T. Consulenza e progetti S.r.l. con società unita - Via Molino Gioia n. 6 - 07100 Grosseto (GR) - Tel./Fax: +39 0564 654207
Disegni, calcoli, verifiche e tutte le altre informazioni contenute nel presente documento sono di proprietà I.A.T. Consulenza e progetti S.r.l.
Il contenuto di questo documento è riservato al cliente. Il tutto è a uso personale e non può essere copiato o ristampato senza permesso scritto dalla I.A.T. Consulenza e progetti S.r.l.