

MAPPA DELLE ANALISI VISIVE CUMULATIVE - STATO POST(1:55.000)

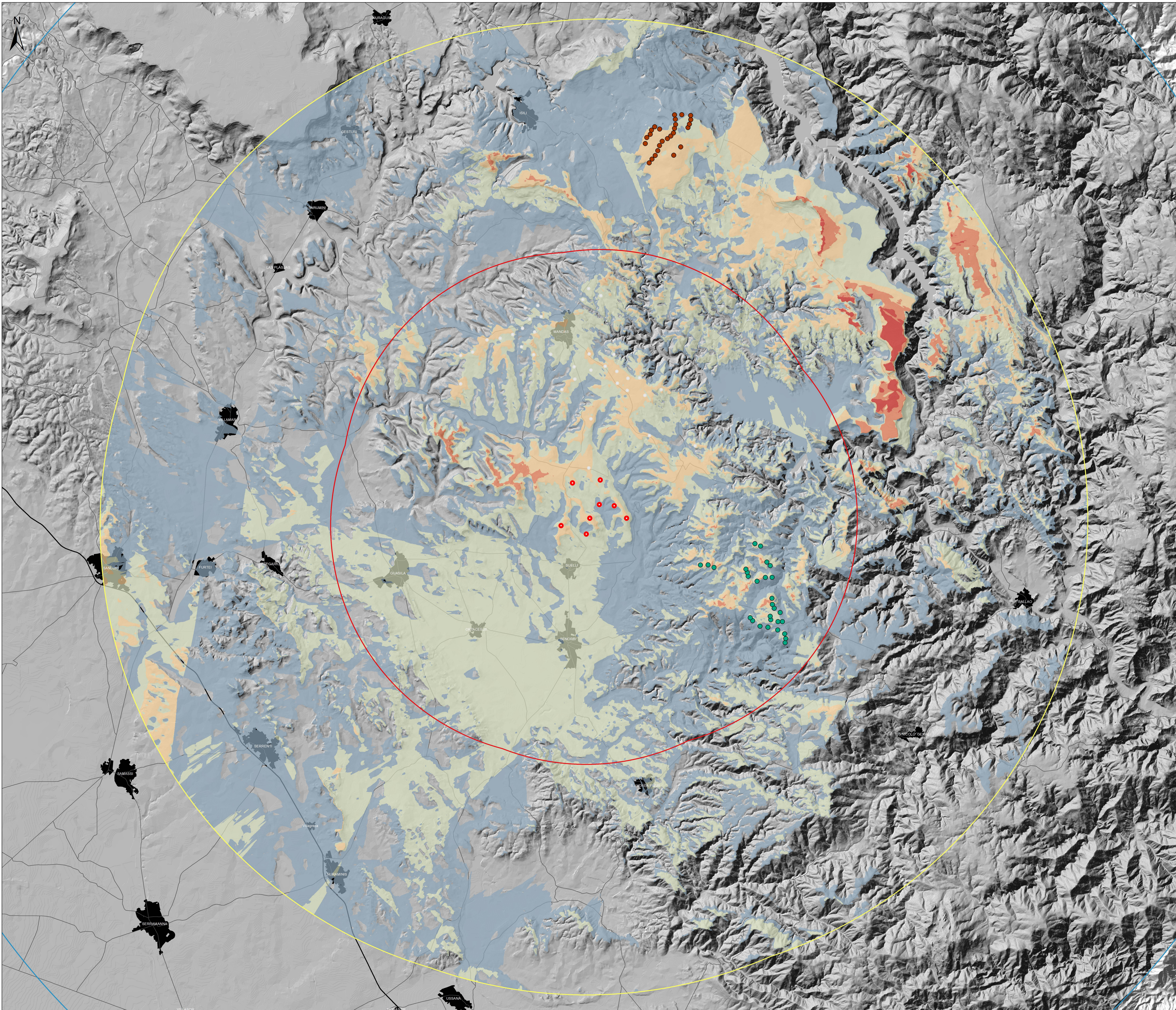

Legenda

- Aerogen. in progetto
- Areale di massima attenzione (10km)
- Bacino visivo (20km)
- Area di intervistibilità potenziale (30km)
- Imp. minieolici (fonte GSE)

Nome

- Maistù

Nome

- Ulassai

Nome

- Imp. Campidano

Nome

- Imp. Medio Campidano

Nome

- Imp. Monte Grigine

Nome

- Imp. Nurri

Nome

- Imp. San Basilio

Nome

- Imp. Santu Mali (autorizz.)

Intervistibilità cumulativa ex post

- Zone di non visibilità
- Intervistibilità molto bassa: aerogen. visib < 20%
- Intervistibilità bassa: aerogen. visib < 40%
- Intervistibilità media: aerogen. visib < 60%
- Intervistibilità alta: aerogen. visib < 80%
- Intervistibilità molto alta: aerogen. visib. > 80%

REGIONE SARDEGNA
Provincia del Sud Sardegna

PARCO EOLICO "ENNAS"
- Comuni di Suelli e Selegas -

Studio di Impatto Ambientale		BLTX-SU-RA12-3			
MAPPA DELLE ANALISI VISIVE CUMULATIVE - STATO EX POST		Cod. min. scala 1:55.000			
Data	Rev.	Descrizione	Eseg.	Contr.	Aspr.
Giugno 2023	0	Emissione	IAT	GF	BLTX

A cura di:
I.A.T. Consulenza e progetti S.r.l.
Dott. Ing. Giuseppe Frongia

Gruppo di progettazione:
Ing. Giuseppe Frongia
Ing. Massimo Fortino
Ing. Enrico Madau
Ing. Tommaso Caputo
Ing. Giancarlo Cadeddu
Ing. Giancarlo Madau
Ing. Andrea Ortu
Ing. Tommaso Ortu
Ing. Marco Usai

Comitati specializzati:
C.R. del Sud Sardegna
A.S. del Sud Sardegna
Dott. Carlo Maria Frongia (C.R. Sud Sardegna)
Dott. Carlo Maria Frongia (A.S. Sud Sardegna)
Dott. Massimo Madau (P.C. Sud Sardegna)
Dott. Massimo Madau (P.C. Sud Sardegna)
Dott. Marco Tadi (Architettura)

Progettazione:
Dott. Ing. Giuseppe Frongia
Baltex Progetti

Il Committente:
Baltex Progetti

BALTEX SARDEGNA 12 SUELLI S.R.L.
Corso XXII Marzo, 33
09109, Milano (MI)
baltexsardegna12suelli@baltex.it

IAT CONSULTENZA E PROGETTI
Via Michelangelo, 10 - 00187 Roma (RM)
Tel. +39 06 684297

Elaborazioni: I.A.T. Consulenza e progetti S.r.l. con socio unico - Via Michelangelo, 10 - 00187 Roma (RM) - Tel. +39 06 684297
Disegni, calcoli, specifiche e tutte le altre informazioni contenute nell'presente documento sono di proprietà della I.A.T. Consulenza e progetti S.r.l.
Al momento di essere documentati da questa ufficio potranno essere riprodotti, in tutto o in parte, e/o ristampati e/o ristampati e/o ristampati e/o ristampati.