

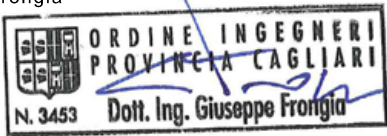

REGIONE SARDEGNA
Provincia del Sud Sardegna

PARCO EOLICO "ENNAS"
- Comuni di Suelli e Selegas -

Oggetto	PROGETTO DEFINITIVO	BLTX-SU-RA11	
Titolo	REPORT FABBRICATI CENSITI	Cod.elab.	
		scala	VARIE

Data	Rev.	Descrizione	Eseg.	Contr.	Appr.
Luglio/2023	0	Emissione per procedura di VIA	IAT	GF	SR

<p>A cura di: I.A.T. Consulenza e progetti S.r.l. Dott. Ing. Giuseppe Frongia</p> <p>Gruppo di progettazione: Ing. Giuseppe Frongia (coordinatore e responsabile) Ing. Marianna Barbarino Ing. Enrica Batzella Pian. Terr. Andrea Cappai Ing. Gianfranco Corda Ing. Paolo Desogus Pian. Terr. Veronica Fais Ing. Gianluca Melis Ing. Andrea Onnis Pian. Terr. Eleonora Re Ing. Elisa Roych Ing. Marco Utzeri</p>	<p>Contributi specialistici: Ce.Pi.Sar.(Chiroterofauna) Ing. Antonio Dedoni (acustica) Dott. Geol. Maria Francesca Lobina (geologia) Agr. Dott. Nat. Nicola Manis (pedologia) Dott. Nat. Francesco Mascia (Flora) Dott. Maurizio Medda (Fauna) Dott.ssa Alice Nozza (Archeologia) Dott. Matteo Tatti (Archeologia)</p>	<p>Progettazione: Dott. Ing. Giuseppe Frongia</p> 	<p>Il Committente:</p> 
--	---	--	---

 www.iatprogetti.it		<p>BALTEX SARDEGNA 12 SUELLI S.R.L. Corso XXII Marzo, 33 20129 Milano (MI) baltexsardegna12suelli@legalmail.it</p>
---	---	---

A4	BLTX-SU-RA11_Report fabbricati censiti	BLTX-SU-RA11_Report fabbricati censiti	2021/0260
Formato	File origine	File di stampa	Codice pratica

Elaborazioni: I.A.T. Consulenza e progetti S.r.l. con socio unico - Via Michele Giua s.n.c. ZI CACIP , 09122 Cagliari, Tel./Fax +39.070.658297

Disegni, calcoli, specifiche e tutte le altre informazioni contenute nel presente documento sono di proprietà della I.A.T. Consulenza e progetti s.r.l. Al ricevimento di questo documento la stessa diffida pertanto di riprodurlo, in tutto o in parte, e di rivelarne il contenuto in assenza di esplicita autorizzazione.

PARCO EOLICO "ENNAS"
COMUNI DI SUELLI E SELEGAS

INQUADRAMENTO TERRITORIALE
DEI FABBRICATI CENSITI

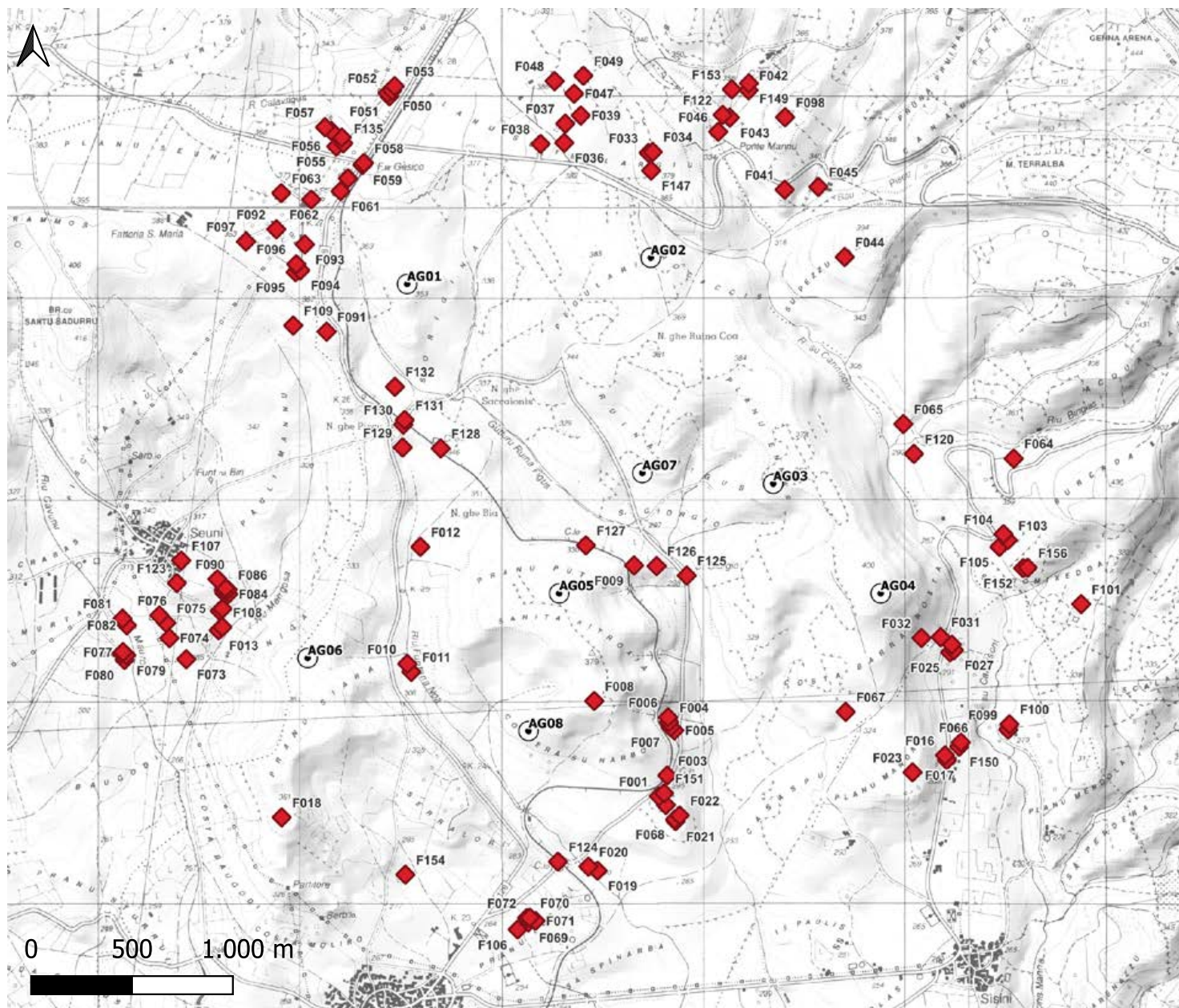

Legenda

- ◆ Fabbricati entro i 1000 metri dagli aerogeneratori
- ⊙ Aerogeneratori in progetto

PARCO EOLICO "ENNAS"
COMUNI DI SUELLI E SELEGAS**CENSIMENTO DEI FABBRICATI E CRITERI DI INDIVIDUAZIONE DEI RICETTORI**

Per le finalità del presente studio, con l'intento di meglio inquadrare i criteri di individuazione dei potenziali edifici sensibili (o ricettori) del proposto impianto eolico, si ritiene opportuno richiamare i contenuti della D.G. RAS n. 59/90 del 27/11/2020 (*Individuazione delle aree non idonee all'installazione di impianti alimentati da fonti energetiche rinnovabili*) e segnatamente il punto 4.3.3 dell'Allegato e) "*Distanze di rispetto dagli insediamenti rurali*".

"Al fine di limitare gli impatti visivi, acustici e di ombreggiamento, ogni singolo aerogeneratore dovrà rispettare una distanza pari a:

- *300 metri da corpi aziendali ad utilizzazione agro-pastorale in cui sia accertata la presenza continuativa di personale in orario diurno (h. 6.00 – h. 22.00);*
- *500 metri da corpi aziendali ad utilizzazione agro-pastorale in cui sia accertata la presenza continuativa di personale in orario notturno (h. 22.00 – 6.00), o case rurali ad utilizzazione residenziale di carattere stagionale;*
- *700 metri da nuclei e case sparse nell'agro, destinati ad uso residenziale, così come definiti all'art. 82 delle NTA del PPR."*

Secondo tale impostazione, pertanto, possono individuarsi le seguenti categorie di edifici:

Cat. 1 - case rurali ad utilizzazione residenziale (Categoria catastale A) e/o corpi di fabbrica con tipologia costruttiva equiparabile a quella residenziale e/o villaggi turistici;

Cat. 2a - corpi aziendali ad utilizzazione agro-pastorale in cui sia accertata la presenza continuativa di personale in orario notturno;

Cat. 2b - corpi aziendali ad utilizzazione agro-pastorale in cui sia accertata la presenza continuativa di personale in orario diurno;

Cat. 3 - fabbricati ad utilizzazione agro-pastorale con presenza discontinua di personale;

Cat. 4 - fabbricati di supporto alle attività agricole (ricoveri, depositi, stalle);

Cat. 5 - ruderi/fabbricati in abbandono;

Muovendo da tale classificazione, al fine di procedere all'individuazione di potenziali ricettori nelle aree più direttamente interessate dalle installazioni eoliche, ricomprese entro una distanza massima di 1000 m dalle postazioni di macchina, si è proceduto ad una individuazione complessiva dei fabbricati con l'ausilio della cartografia ufficiale di riferimento (Carta Tecnica Regionale in scala 1:10.000). Successivamente si è proceduto a verificarne l'effettiva esistenza e consistenza dall'esame di foto aeree e satellitari nonché attraverso specifici sopralluoghi sul campo. In tal modo sono state acquisite le necessarie informazioni preliminari sulle caratteristiche tipologico-costruttive e le condizioni di utilizzo degli edifici. Per completezza di analisi sono stati inclusi nel censimento anche quei fabbricati che, in modo manifesto, non presentavano caratteristiche di potenziali ambienti abitativi (p.e. ruderi o depositi). A valle di tali riscontri, è stata inoltre accertata la categoria catastale di appartenenza degli edifici, laddove disponibile.

PARCO EOLICO "ENNAS"
COMUNI DI SUELLI E SELEGAS

L'Elaborato BLTX-SU-RA11-1 (Carta con individuazione dei fabbricati) riporta l'individuazione degli edifici in accordo con la metodologia precedentemente indicata. Nel presente Report sono contenuti lo stralcio della ripresa aerea zenitale, la categoria catastale di appartenenza ed una fotografia prospettica degli edifici. Il censimento ha condotto all'individuazione di n. 122 edifici, o complessi di fabbricati agricoli; tra questi è stata riscontrata la prevalente presenza di corpi edilizi a servizio di attività del settore terziario come: magazzini e locali di deposito o immobili speciali a destinazione produttiva o terziaria. La frequentazione di tali edifici è saltuaria e, in prossimità dell'area di impianto, principalmente legata alle esigenze di conduzione dei fondi agricoli.

È stata inoltre verificata la presenza di 14 edifici con categoria 1 precedentemente individuata, riferibili a "case rurali ad utilizzazione residenziale (Categoria catastale A) e/o corpi di fabbrica con tipologia costruttiva equiparabile a quella residenziale e/o villaggi turistici". Per tali fabbricati - identificati con le sigle F025, F036, F039, F047, F050, F054, F055, F069, F076, F099, F100, F123, F126 e F150 - in accordo con le indicazioni della D.G.R. 59/90 del 2020, il posizionamento degli aerogeneratori ha assicurato una distanza minima di 500 m nella quasi totalità dei casi.

Per gli ulteriori edifici individuati al momento della ricognizione dei fabbricati entro i 1000 metri dagli aerogeneratori in progetto, non accatastati come Fabbricati, la destinazione catastale riportata nel presente Report è quella del "Catasto Terreni".

Ai fini dell'individuazione dei ricettori di interesse per gli studi acustico e di shadow flickering, in accordo con gli enunciati criteri della D.G.R. 59/90 del 2020, sono stati ricondotti:

alla Categoria 1:

- gli edifici F025, F050, F055, F099 e F100 catastalmente classificati come A3 (Abitazioni di tipo economico), gli edifici F054 e F069 catastalmente classificati come A2 (Abitazioni di tipo civile), l'edificio F126 catastalmente classificato come A4 (Abitazioni di tipo popolare), l'edificio F123 catastalmente classificato come A7 (Abitazioni in villini) assumendo prudenzialmente la presenza continuativa di persone in periodo diurno e notturno;
- gli edifici F036, F039 e F047 catastalmente classificati come D10 (Fabbricati per funzioni produttive connesse alle attività agricole) assumendo prudenzialmente la presenza continuativa di persone in periodo diurno e notturno in quanto edifici del Villaggio La Curatoria in comune di Suelli;
- l'edificio F076 con categoria catastale non specificata e corrispondente ad un'area di sosta/servizio per camper del comune di Selegas, assumendo prudenzialmente la presenza continuativa di persone in periodo diurno e notturno;
- l'edificio F150 catastalmente classificato come seminativo nel catasto terreni, ma con tipologia costruttiva equiparabile a quella residenziale, assumendo quindi prudenzialmente la presenza continuativa di persone in periodo diurno e notturno.

PARCO EOLICO "ENNAS"
COMUNI DI SUELLI E SELEGAS

FABBRICATO F001

Comune
SUELLI

Coordinate Gauss-Boaga

Est: 1512728

Nord: 4380352

Aerogeneratore più vicino

AG08 Distanza: 733m

Riferimenti catastali

Catasto fabbricati

Foglio: 8

Particella: 254

Categoria: D10

Destinazione d'uso catastale

Fabbricati per funzioni produttive
connesse alle attività agricole

Presunta categoria di edificio

4

Vista zenitale



Ripresa fotografica



PARCO EOLICO "ENNAS"
COMUNI DI SUELLI E SELEGAS

FABBRICATO F002

Comune
SUELLI

Vista zenitale

Coordinate Gauss-Boaga

Est: 1512762

Nord: 4380309

Aerogeneratore più vicino

AG08 Distanza: 783m

Riferimenti catastali

Catasto fabbricati

Foglio: 8

Particella: 255

Categoria: D10

Destinazione d'uso catastale

Fabbricati per funzioni produttive
connesse alle attività agricole

Presunta categoria di edificio

4

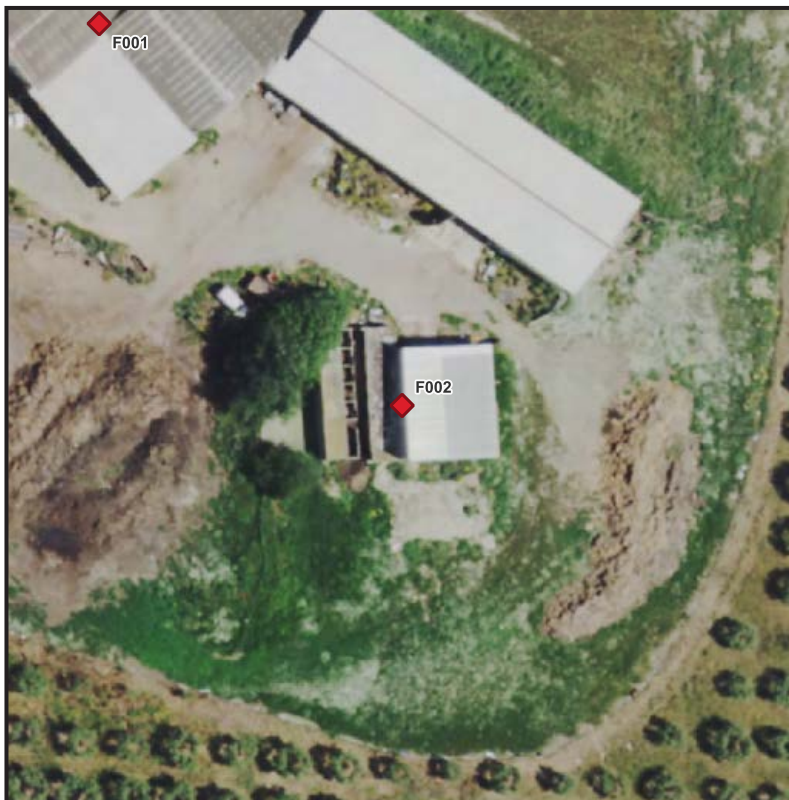

Ripresa fotografica



PARCO EOLICO "ENNAS"
COMUNI DI SUELLI E SELEGAS

FABBRICATO F003

Comune
SUELLI

Vista zenitale

Coordinate Gauss-Boaga

Est: 1512769

Nord: 4380455

Aerogeneratore più vicino

AG08 Distanza: 732m

Riferimenti catastali

Catasto fabbricati

Foglio: 8

Particella: 107

Destinazione d'uso catastale

Ente Urbano - Casello FCS

Presunta categoria di edificio

5

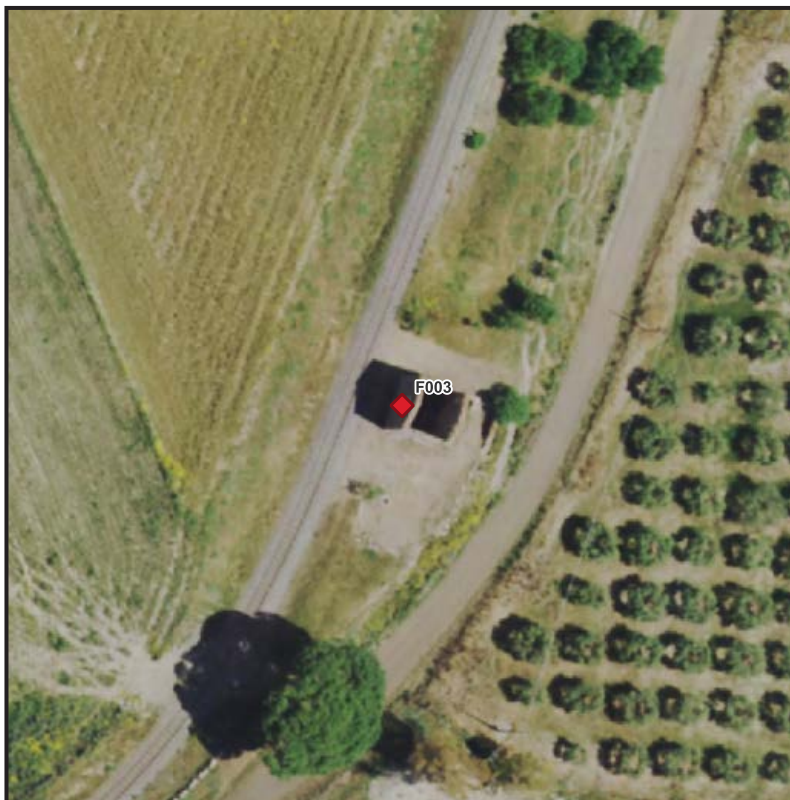

Ripresa fotografica



PARCO EOLICO "ENNAS"
COMUNI DI SUELLI E SELEGAS

FABBRICATO F004

Comune
SUELLI

Vista zenitale

Coordinate Gauss-Boaga

Est: 1512777

Nord: 4380719

Aerogeneratore più vicino

AG08 Distanza: 705m

Riferimenti catastali

Catasto fabbricati

Foglio: 8

Particella: 259

Categoria: D10

Destinazione d'uso catastale

Fabbricati per funzioni produttive
connesse alle attività agricole

Presunta categoria di edificio

4



Ripresa fotografica



PARCO EOLICO "ENNAS"
COMUNI DI SUELLI E SELEGAS

FABBRICATO F005

Comune
SUELLI

Vista zenitale

Coordinate Gauss-Boaga

Est: 1512804

Nord: 4380678

Aerogeneratore più vicino

AG08 Distanza: 731m

Riferimenti catastali

Catasto fabbricati

Foglio: 8

Particella: 261

Categoria: D10

Destinazione d'uso catastale

Fabbricati per funzioni produttive
connesse alle attività agricole

Presunta categoria di edificio

4



Ripresa fotografica



PARCO EOLICO "ENNAS"
COMUNI DI SUELLI E SELEGAS

FABBRICATO F006

Comune
SUELLI

Vista zenitale

Coordinate Gauss-Boaga

Est: 1512773

Nord: 4380744

Aerogeneratore più vicino

AG08 Distanza: 702m

Riferimenti catastali

Catasto fabbricati

Foglio: 8

Particella: 258

Categoria: D10

Destinazione d'uso catastale

Fabbricati per funzioni produttive
connesse alle attività agricole

Presunta categoria di edificio

4



Ripresa fotografica



PARCO EOLICO "ENNAS"
COMUNI DI SUELLI E SELEGAS

FABBRICATO F007

Comune
SUELLI

Vista zenitale

Coordinate Gauss-Boaga

Est: 1512785

Nord: 4380695

Aerogeneratore più vicino

AG08 Distanza: 712m

Riferimenti catastali

Catasto fabbricati

Foglio: 8

Particella: 260

Categoria: D10

Destinazione d'uso catastale

Fabbricati per funzioni produttive
connesse alle attività agricole

Presunta categoria di edificio

4



Ripresa fotografica



PARCO EOLICO "ENNAS"
COMUNI DI SUELLI E SELEGAS

FABBRICATO F008

Comune
SUELLI

Vista zenitale

Coordinate Gauss-Boaga

Est: 1512407

Nord: 4380825

Aerogeneratore più vicino

AG08 Distanza: 363m

Riferimenti catastali

Catasto terreni

Foglio: 8

Particella: 59

Destinazione d'uso catastale

Seminativo

Presunta categoria di edificio

5

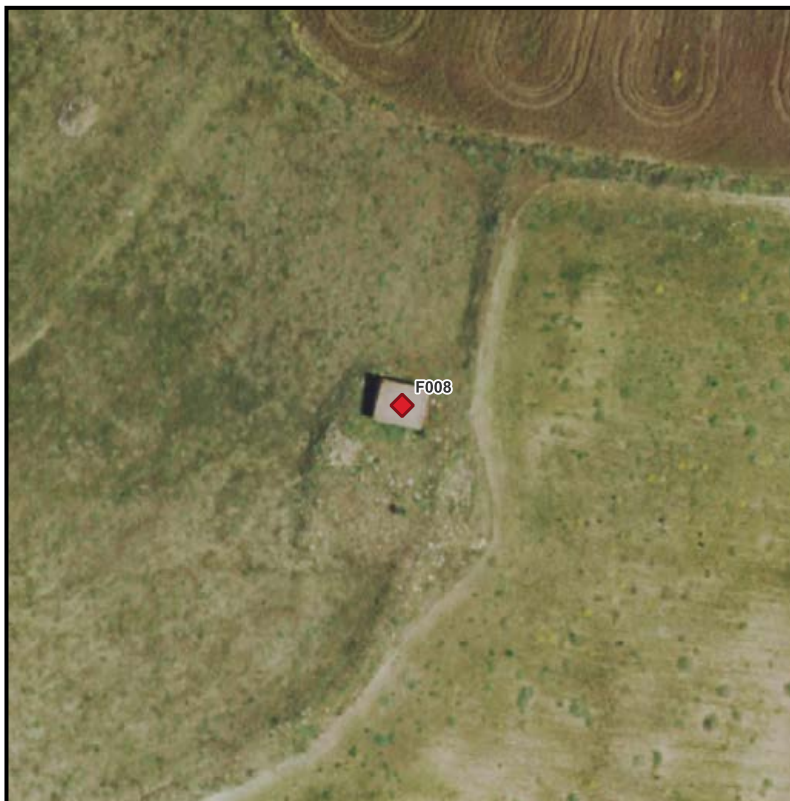

Ripresa fotografica



PARCO EOLICO "ENNAS"
COMUNI DI SUELLI E SELEGAS

FABBRICATO F009

Comune
SUELLI

Vista zenitale

Coordinate Gauss-Boaga

Est: 1512604

Nord: 4381496

Aerogeneratore più vicino

AG05 Distanza: 395m

Riferimenti catastali

Catasto terreni

Foglio: 8

Particella: 235

Destinazione d'uso catastale

Uliveto

Presunta categoria di edificio

4



Ripresa fotografica



PARCO EOLICO "ENNAS"
COMUNI DI SUELLI E SELEGAS

FABBRICATO F010

Comune
SUELLI

Coordinate Gauss-Boaga

Est: 1511480

Nord: 4381008

Aerogeneratore più vicino

AG06 Distanza: 494m

Riferimenti catastali

Catasto fabbricati

Foglio: 7

Particella: 184

Categoria: C2

Destinazione d'uso catastale

Magazzini e locali di deposito

Presunta categoria di edificio

4

Vista zenitale



Ripresa fotografica



PARCO EOLICO "ENNAS"
COMUNI DI SUELLI E SELEGAS

FABBRICATO F011

Comune
SUELLI

Coordinate Gauss-Boaga

Est: 1511500

Nord: 4380968

Aerogeneratore più vicino

AG06 Distanza: 518m

Riferimenti catastali

Catasto terreni

Foglio: 7

Particella: 188

Destinazione d'uso catastale

Seminativo

Presunta categoria di edificio

Altro

Vista zenitale



Ripresa fotografica



PARCO EOLICO "ENNAS"
COMUNI DI SUELLI E SELEGAS

FABBRICATO F012

Comune
SUELLI

Coordinate Gauss-Boaga

Est: 1511546

Nord: 4381588

Aerogeneratore più vicino

AG05 Distanza: 726m

Riferimenti catastali

Catasto fabbricati

Foglio: 7

Particella: 183

Categoria: C2

Destinazione d'uso catastale

Magazzini e locali di deposito

Presunta categoria di edificio

5

Vista zenitale



Ripresa fotografica

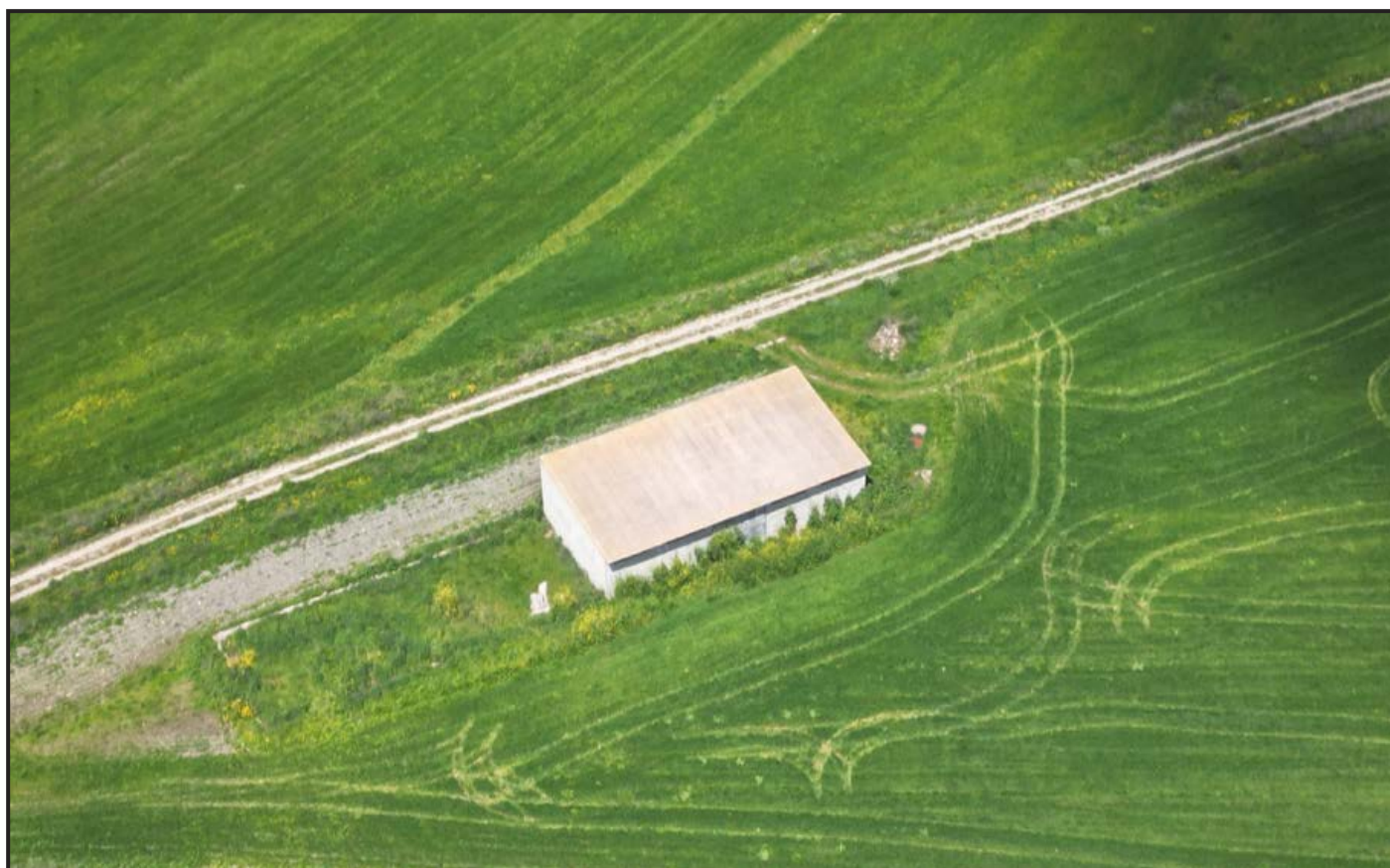

PARCO EOLICO "ENNAS"
COMUNI DI SUELLI E SELEGAS

FABBRICATO F013

Comune
SELEGAS

Vista zenitale

Coordinate Gauss-Boaga

Est: 1510546

Nord: 4381174

Aerogeneratore più vicino

AG06 Distanza: 462m

Riferimenti catastali

Catasto fabbricati

Foglio: 12

Particella: 501

Categoria: D10

Destinazione d'uso catastale

Fabbricati per funzioni produttive
connesse alle attività agricole

Presunta categoria di edificio

4

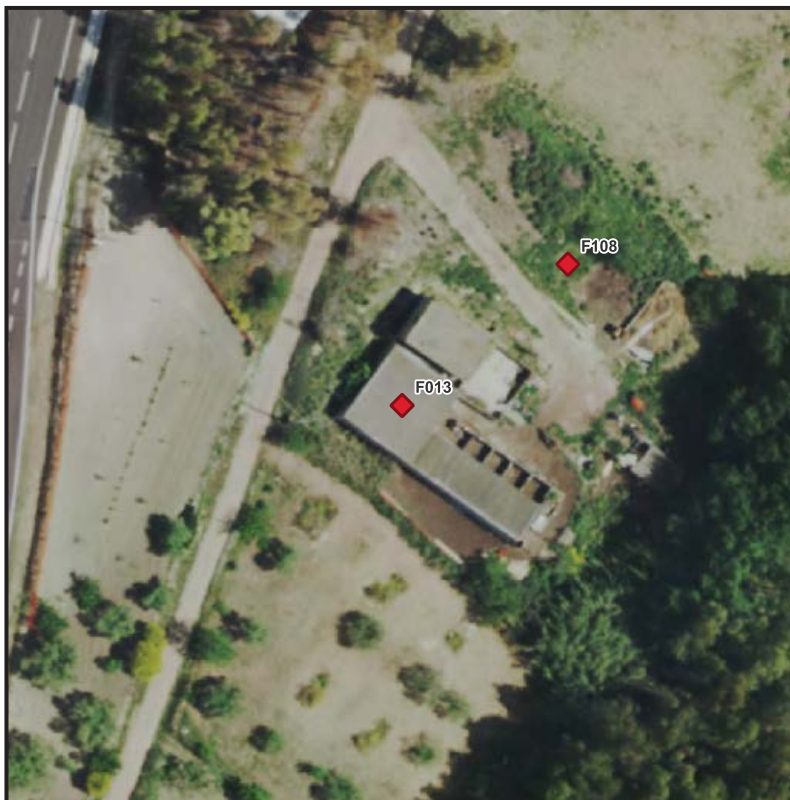

Ripresa fotografica



PARCO EOLICO "ENNAS"
COMUNI DI SUELLI E SELEGAS

FABBRICATO F015

Comune
SELEGAS

Vista zenitale

Coordinate Gauss-Boaga

Est: 1510551

Nord: 4381270

Aerogeneratore più vicino

AG06 Distanza: 494m

Riferimenti catastali

Catasto fabbricati

Foglio: 12

Particella: 513

Categoria: C2

Destinazione d'uso catastale

Magazzini e locali di deposito

Presunta categoria di edificio

3



Ripresa fotografica



PARCO EOLICO "ENNAS"
COMUNI DI SUELLI E SELEGAS

FABBRICATO F016

Comune
SENORBÌ

Vista zenitale

Coordinate Gauss-Boaga

Est: 1514145

Nord: 4380555

Aerogeneratore più vicino

AG04 Distanza: 859m

Riferimenti catastali

Catasto fabbricati

Foglio: 1

Particella: 278

Categoria: C6

Destinazione d'uso catastale

Stalle, scuderie, rimesse,
autorimesse (senza fine di lucro)

Presunta categoria di edificio

4



Ripresa fotografica



PARCO EOLICO "ENNAS"
COMUNI DI SUELLI E SELEGAS

FABBRICATO F017

Comune
SENORBÌ

Vista zenitale

Coordinate Gauss-Boaga

Est: 1514154

Nord: 4380531

Aerogeneratore più vicino

AG04 Distanza: 885m

Riferimenti catastali

Catasto fabbricati

Foglio: 1

Particella: 280

Categoria: F2

Destinazione d'uso catastale

Unità collabenti

Presunta categoria di edificio

5



Ripresa fotografica



PARCO EOLICO "ENNAS"
COMUNI DI SUELLI E SELEGAS

FABBRICATO F018

Comune
SUELLI

Coordinate Gauss-Boaga

Est: 1510858

Nord: 4380248

Aerogeneratore più vicino

AG06 Distanza: 800m

Riferimenti catastali

Catasto terreni

Foglio: 11

Particella: 534

Destinazione d'uso catastale

Seminativo

Presunta categoria di edificio

Altro

Vista zenitale

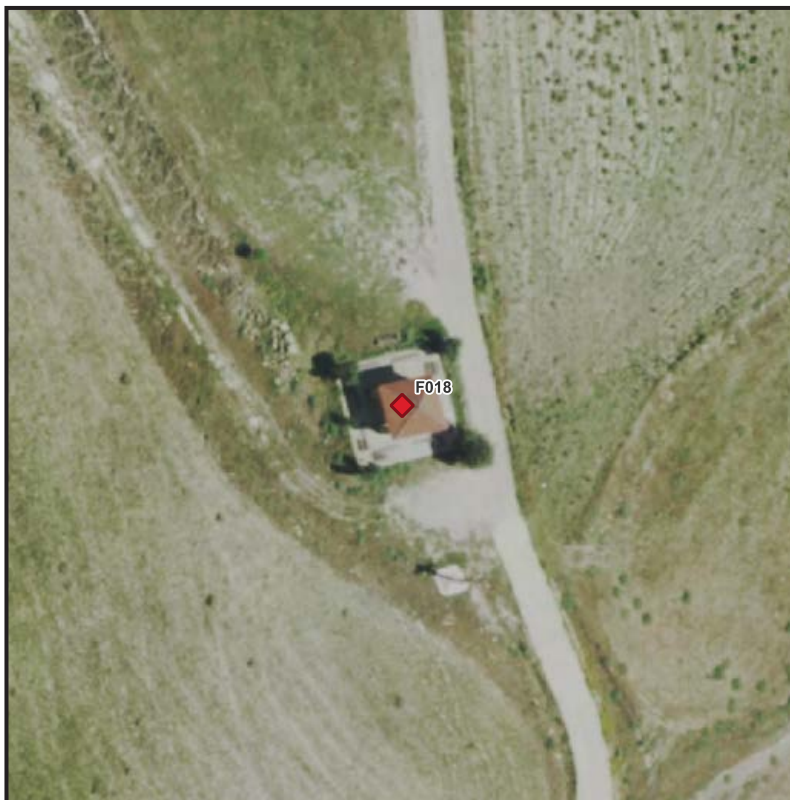

Ripresa fotografica



PARCO EOLICO "ENNAS"
COMUNI DI SUELLI E SELEGAS

FABBRICATO F019

Comune
SUELLI

Vista zenitale

Coordinate Gauss-Boaga

Est: 1512424

Nord: 4379983

Aerogeneratore più vicino

AG08 Distanza: 782m

Riferimenti catastali

Catasto fabbricati

Foglio: 8

Particella: 257

Categoria: C2

Destinazione d'uso catastale

Magazzini e locali di deposito

Presunta categoria di edificio

4

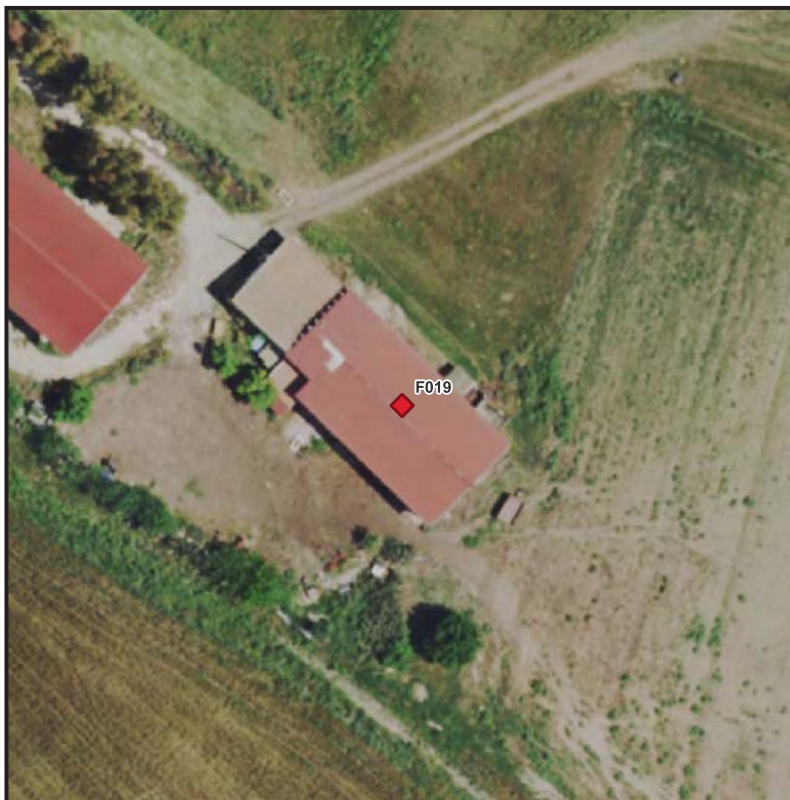

Ripresa fotografica

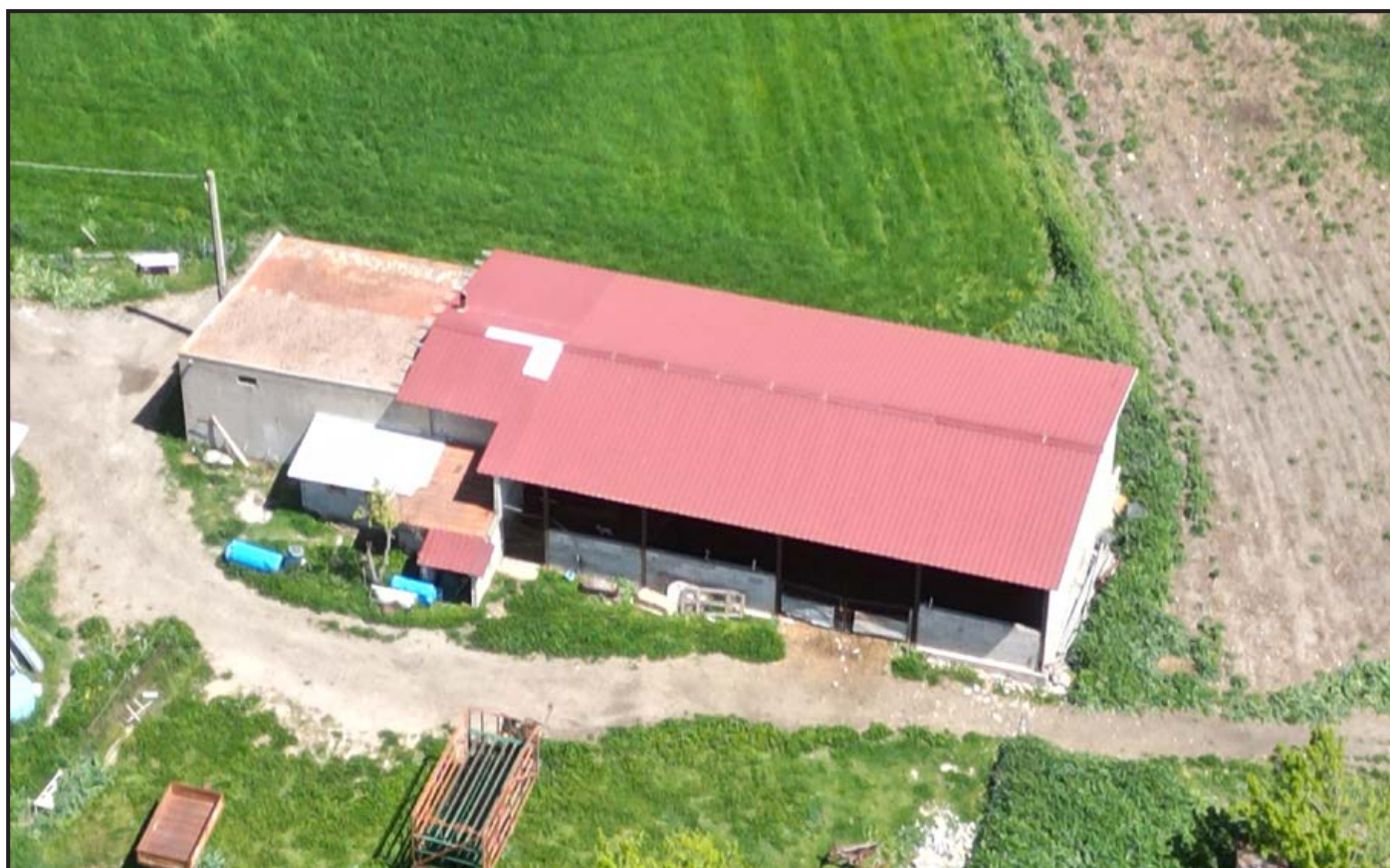

PARCO EOLICO "ENNAS"
COMUNI DI SUELLI E SELEGAS

FABBRICATO F020

Comune
SUELLI

Vista zenitale

Coordinate Gauss-Boaga

Est: 1512378

Nord: 4380003

Aerogeneratore più vicino

AG08 Distanza: 744m

Riferimenti catastali

Catasto fabbricati

Foglio: 8

Particella: 256

Categoria: C2

Destinazione d'uso catastale

Magazzini e locali di deposito

Presunta categoria di edificio

4



Ripresa fotografica



PARCO EOLICO "ENNAS"
COMUNI DI SUELLI E SELEGAS

FABBRICATO F021

Comune
SUELLI

Vista zenitale

Coordinate Gauss-Boaga

Est: 1512810

Nord: 4380228

Aerogeneratore più vicino

AG08 Distanza: 866m

Riferimenti catastali

Catasto terreni

Foglio: 8

Particella: 190

Destinazione d'uso catastale

Uliveto - Pascolo arborato

Presunta categoria di edificio

Altro



Ripresa fotografica



PARCO EOLICO "ENNAS"
COMUNI DI SUELLI E SELEGAS

FABBRICATO F022

Comune
SUELLI

Vista zenitale

Coordinate Gauss-Boaga

Est: 1512830

Nord: 4380257

Aerogeneratore più vicino

AG08 Distanza: 868m

Riferimenti catastali

Catasto terreni

Foglio: 8

Particella: 153

Destinazione d'uso catastale

Uliveto - Pascolo arborato

Presunta categoria di edificio

Fabbricato non presente



Ripresa fotografica



PARCO EOLICO "ENNAS"
COMUNI DI SUELLI E SELEGAS

FABBRICATO F023

Comune
SENORBÌ

Coordinate Gauss-Boaga

Est: 1513984

Nord: 4380471

Aerogeneratore più vicino

AG04 Distanza: 897m

Riferimenti catastali

Catasto terreni

Foglio: 1

Particella: 58

Destinazione d'uso catastale

Seminativo

Presunta categoria di edificio

4

Vista zenitale



Ripresa fotografica



PARCO EOLICO "ENNAS"
COMUNI DI SUELLI E SELEGAS

FABBRICATO F025

Comune
SENORBÌ

Vista zenitale

Coordinate Gauss-Boaga

Est: 1514171

Nord: 4381065

Aerogeneratore più vicino

AG04 Distanza: 446m

Riferimenti catastali

Catasto fabbricati

Foglio: 2

Particella: 200

Categoria: A3

Destinazione d'uso catastale

Abitazioni di tipo economico

Presunta categoria di edificio

1



Ripresa fotografica



PARCO EOLICO "ENNAS"
COMUNI DI SUELLI E SELEGAS

FABBRICATO F027

Comune
SENORBÌ

Vista zenitale

Coordinate Gauss-Boaga

Est: 1514190

Nord: 4381076

Aerogeneratore più vicino

AG04 Distanza: 454m

Riferimenti catastali

Catasto fabbricati

Foglio: 2

Particella: 200

Categoria: A3

Destinazione d'uso catastale

Abitazioni di tipo economico

Presunta categoria di edificio

3



Ripresa fotografica



PARCO EOLICO "ENNAS"
COMUNI DI SUELLI E SELEGAS

FABBRICATO F028

Comune
SENORBÌ

Vista zenitale

Coordinate Gauss-Boaga

Est: 1514179

Nord: 4381103

Aerogeneratore più vicino

AG04 Distanza: 428m

Riferimenti catastali

Catasto fabbricati

Foglio: 2

Particella: 223

Categoria: F2

Destinazione d'uso catastale

Unità collabenti

Presunta categoria di edificio

3



Ripresa fotografica



PARCO EOLICO "ENNAS"
COMUNI DI SUELLI E SELEGAS

FABBRICATO F031

Comune
SUELLI

Vista zenitale

Coordinate Gauss-Boaga

Est: 1514124

Nord: 4381140

Aerogeneratore più vicino

AG04 Distanza: 362m

Riferimenti catastali

Catasto fabbricati

Foglio: 9

Particella: 145

Categoria: C2

Destinazione d'uso catastale

Magazzini e locali di deposito

Presunta categoria di edificio

4

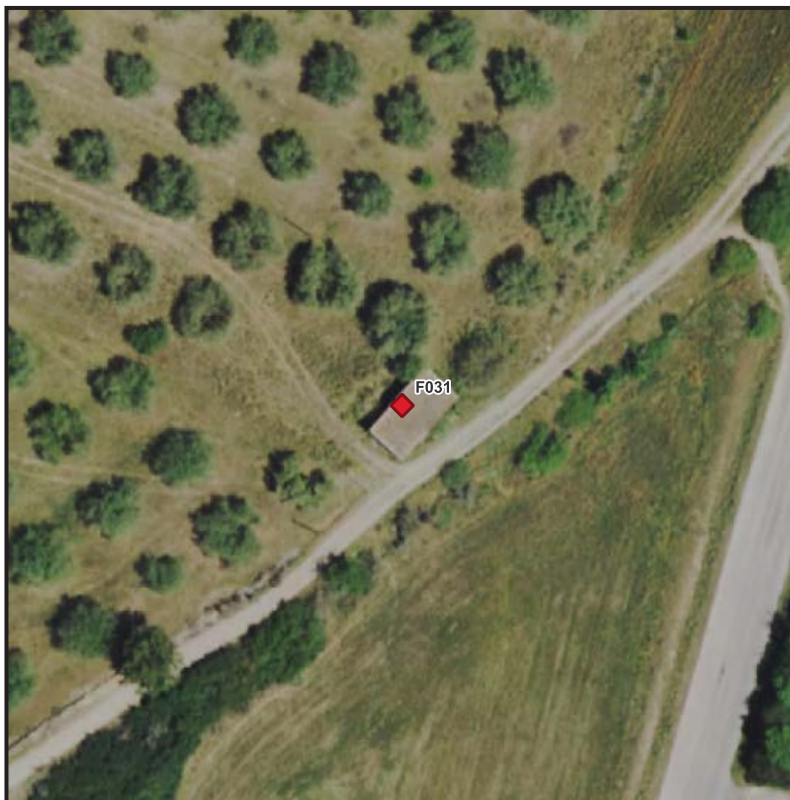

Ripresa fotografica



PARCO EOLICO "ENNAS"
COMUNI DI SUELLI E SELEGAS

FABBRICATO F032

Comune
SUELLI

Vista zenitale

Coordinate Gauss-Boaga

Est: 1514029

Nord: 4381136

Aerogeneratore più vicino

AG04 Distanza: 294m

Riferimenti catastali

Catasto terreni

Foglio: 9

Particella: 104

Destinazione d'uso catastale

Seminativo - Uliveto

Presunta categoria di edificio

fabbricato non presente

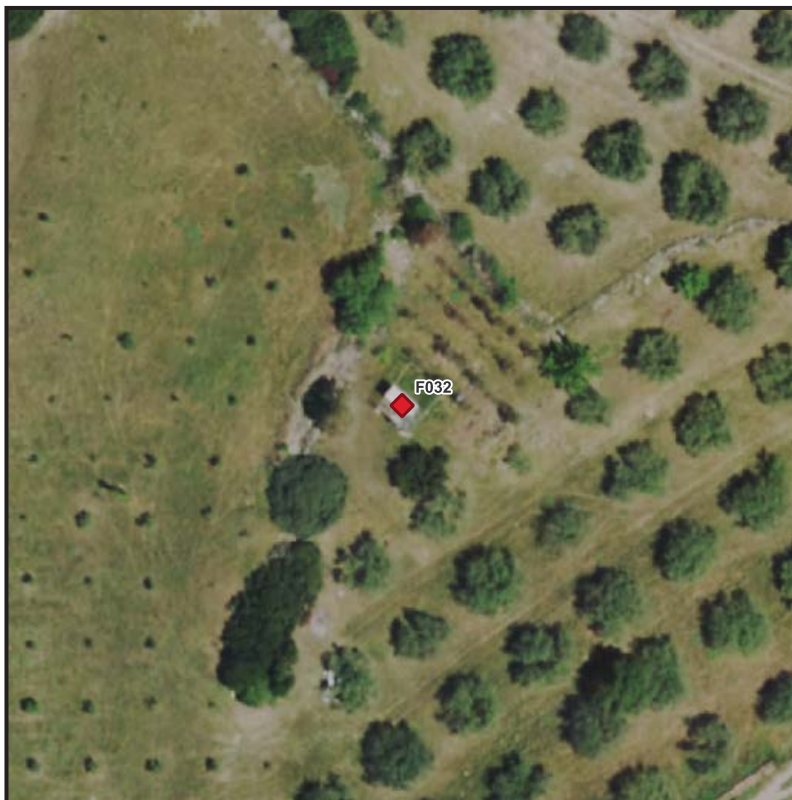

Ripresa fotografica



PARCO EOLICO "ENNAS"
COMUNI DI SUELLI E SELEGAS

FABBRICATO F033

Comune
SUELLI

Coordinate Gauss-Boaga

Est: 1512676

Nord: 4383541

Aerogeneratore più vicino

AG02 Distanza: 520m

Riferimenti catastali

Catasto fabbricati

Foglio: 4

Particella: 62

Categoria: D10

Destinazione d'uso catastale

Fabbricati per funzioni produttive
connesse alle attività agricole

Presunta categoria di edificio

4

Vista zenitale



Ripresa fotografica



PARCO EOLICO "ENNAS"
COMUNI DI SUELLI E SELEGAS

FABBRICATO F034

Comune
SUELLI

Vista zenitale

Coordinate Gauss-Boaga

Est: 1512697

Nord: 4383545

Aerogeneratore più vicino

AG02 Distanza: 524m

Riferimenti catastali

Catasto fabbricati

Foglio: 4

Particella: 63

Categoria: D10

Destinazione d'uso catastale

Fabbricati per funzioni produttive
connesse alle attività agricole

Presunta categoria di edificio

4



Ripresa fotografica



PARCO EOLICO "ENNAS"
COMUNI DI SUELLI E SELEGAS

FABBRICATO F036

Comune
SUELLI

Vista zenitale

Coordinate Gauss-Boaga

Est: 1512259

Nord: 4383590

Aerogeneratore più vicino

AG02 Distanza: 712m

Riferimenti catastali

Catasto fabbricati

Foglio: 1

Particella: 161

Categoria: D10

Destinazione d'uso catastale

Fabbricati per funzioni produttive
connesse alle attività agricole

Presunta categoria di edificio

1 - Villaggio la Curatoria

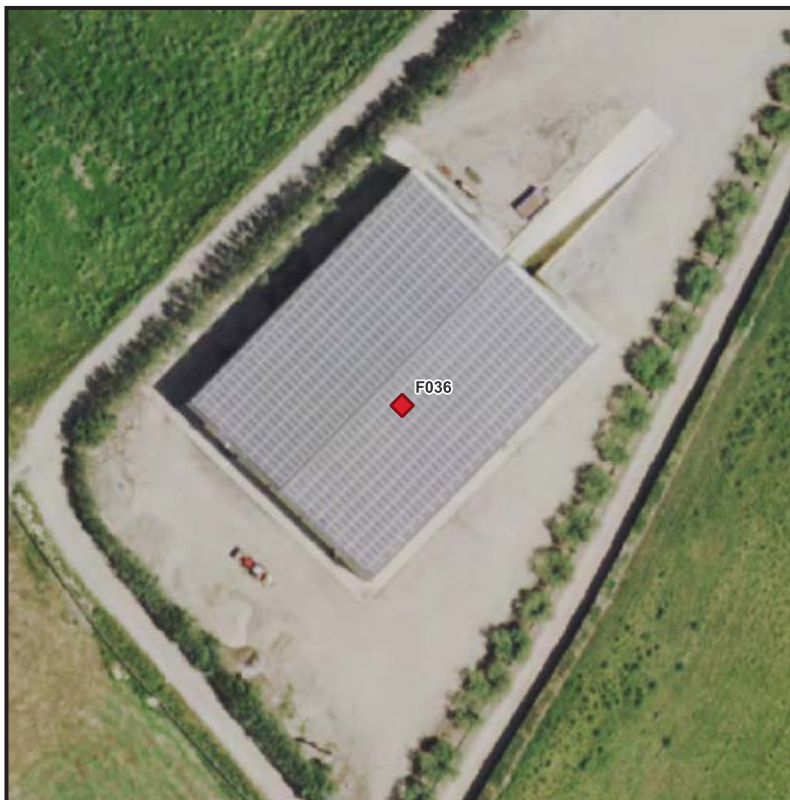

Ripresa fotografica



PARCO EOLICO "ENNAS"
COMUNI DI SUELLI E SELEGAS

FABBRICATO F037

Comune
SUELLI

Vista zenitale

Coordinate Gauss-Boaga

Est: 1512264

Nord: 4383685

Aerogeneratore più vicino

AG02 Distanza: 788m

Riferimenti catastali

Catasto fabbricati

Foglio: 1

Particella: 181

Categoria: D10

Destinazione d'uso catastale

Fabbricati per funzioni produttive
connesse alle attività agricole

Presunta categoria di edificio

4



Ripresa fotografica



PARCO EOLICO "ENNAS"
COMUNI DI SUELLI E SELEGAS

FABBRICATO F038

Comune
SUELLI

Vista zenitale

Coordinate Gauss-Boaga

Est: 1512141

Nord: 4383585

Aerogeneratore più vicino

AG02 Distanza: 785m

Riferimenti catastali

Catasto fabbricati

Foglio: 3

Particella: 94

Categoria: D10

Destinazione d'uso catastale

Fabbricati per funzioni produttive
connesse alle attività agricole

Presunta categoria di edificio

4

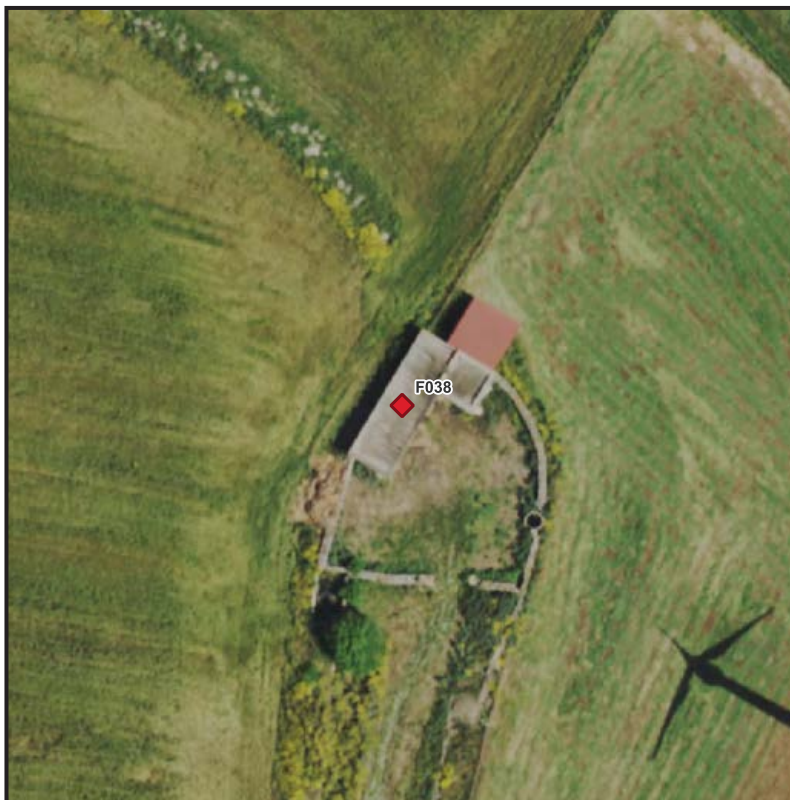

Ripresa fotografica

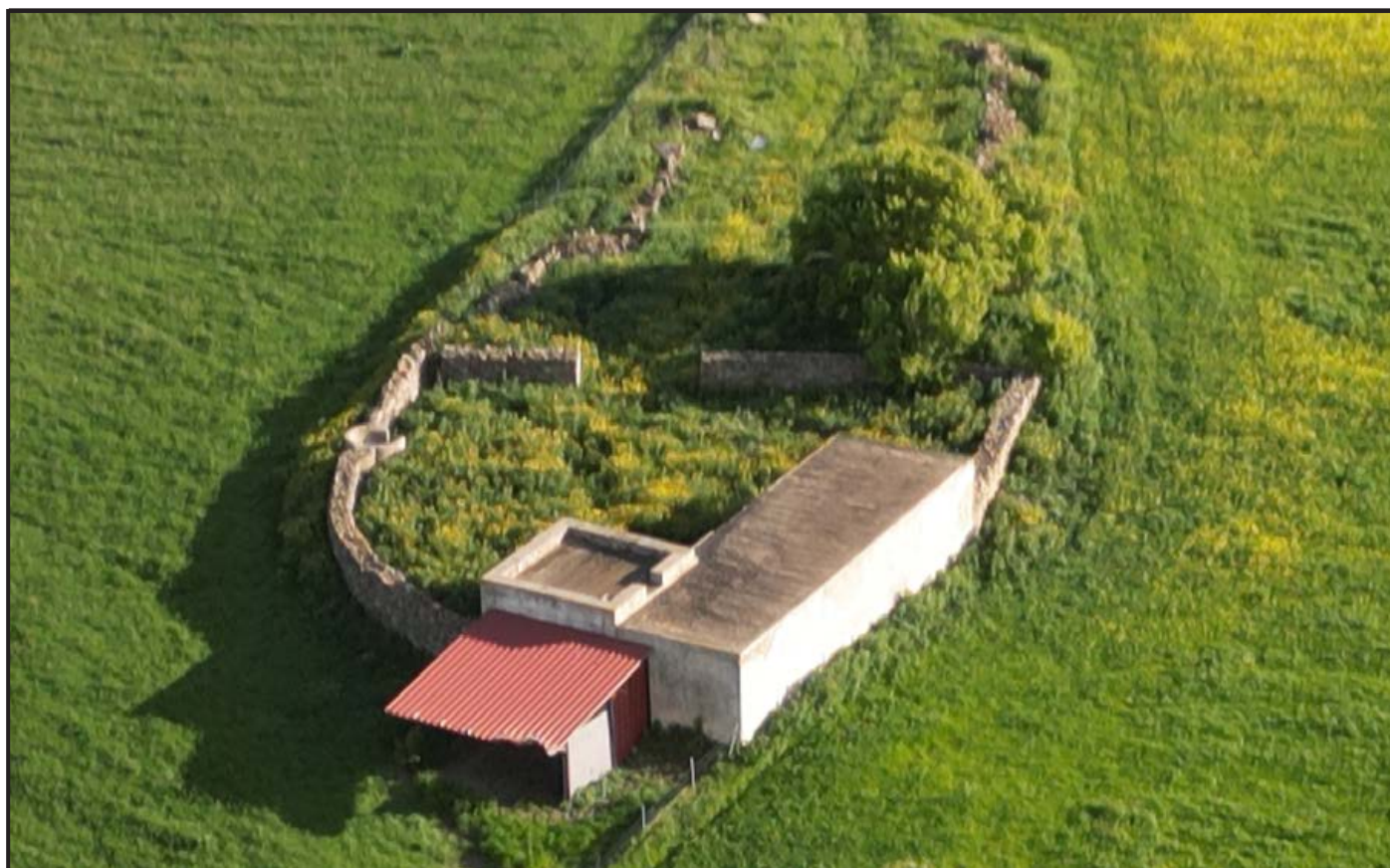

PARCO EOLICO "ENNAS"
COMUNI DI SUELLI E SELEGAS

FABBRICATO F039

Comune
SUELLI

Vista zenitale

Coordinate Gauss-Boaga

Est: 1512341

Nord: 4383725

Aerogeneratore più vicino

AG02 Distanza: 785m

Riferimenti catastali

Catasto fabbricati

Foglio: 1

Particella: 196

Categoria: D10

Destinazione d'uso catastale

Fabbricati per funzioni produttive
connesse alle attività agricole

Presunta categoria di edificio

1 - Villaggio la Curatoria

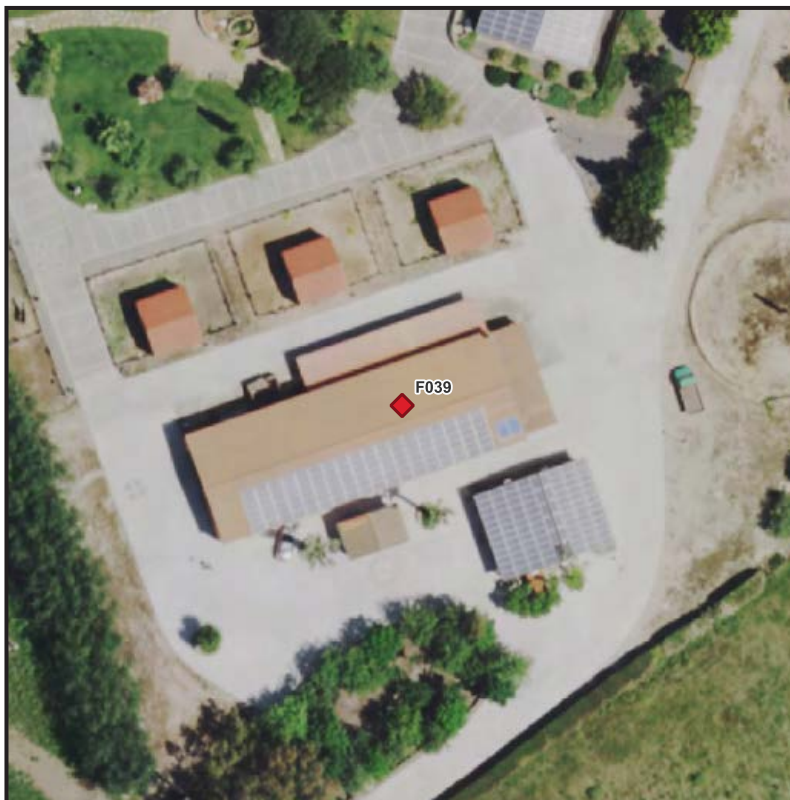

Ripresa fotografica



PARCO EOLICO "ENNAS"
COMUNI DI SUELLI E SELEGAS

FABBRICATO F041

Comune
SIURGUS DONIGALA

Coordinate Gauss-Boaga
Est: 1513351
Nord: 4383358

Aerogeneratore più vicino
AG02 Distanza: 744m

Riferimenti catastali

Catasto terreni

Foglio: 16
Particella: 89

Destinazione d'uso catastale
Area fabbricato demolito

Presunta categoria di edificio
5

Vista zenitale

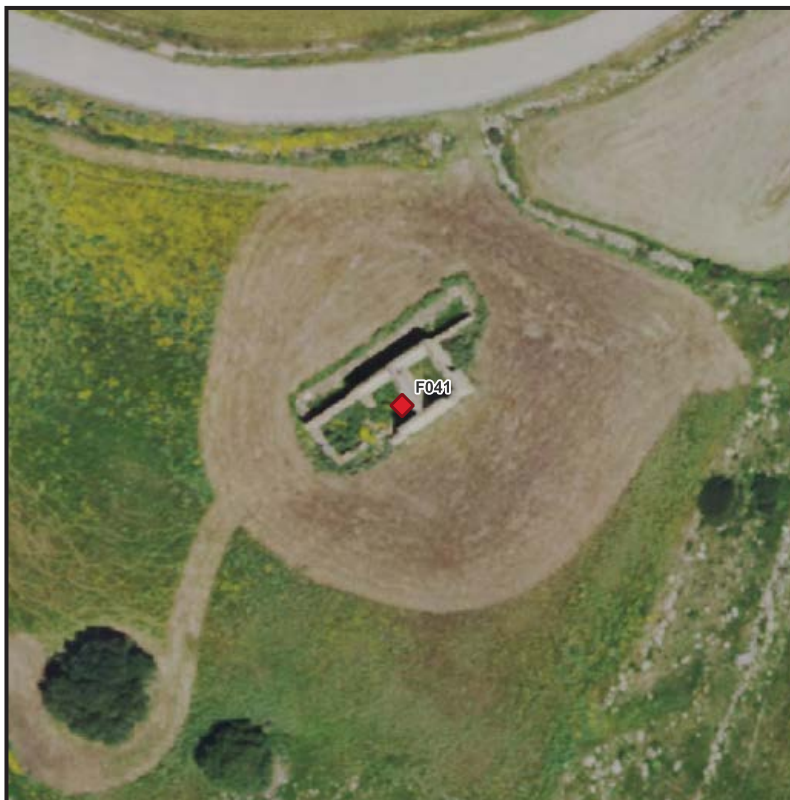

Ripresa fotografica



PARCO EOLICO "ENNAS"
COMUNI DI SUELLI E SELEGAS

FABBRICATO F042

Comune

SIURGUS DONIGALA

Coordinate Gauss-Boaga

Est: 1513172

Nord: 4383851

Aerogeneratore più vicino

AG02 Distanza: 961m

Riferimenti catastali

Catasto fabbricati

Foglio: 16

Particella: 324

Categoria: D10

Destinazione d'uso catastale

Fabbricati per funzioni produttive
connesse alle attività agricole

Presunta categoria di edificio

4

Vista zenitale



Ripresa fotografica



PARCO EOLICO "ENNAS"
COMUNI DI SUELLI E SELEGAS

FABBRICATO F043

Comune

SIURGUS DONIGALA

Coordinate Gauss-Boaga

Est: 1513079

Nord: 4383715

Aerogeneratore più vicino

AG02 Distanza: 797m

Riferimenti catastali

Catasto fabbricati

Foglio: 16

Particella: 336

Categoria: D10

Destinazione d'uso catastale

Fabbricati per funzioni produttive
connesse alle attività agricole

Presunta categoria di edificio

4

Vista zenitale



Ripresa fotografica

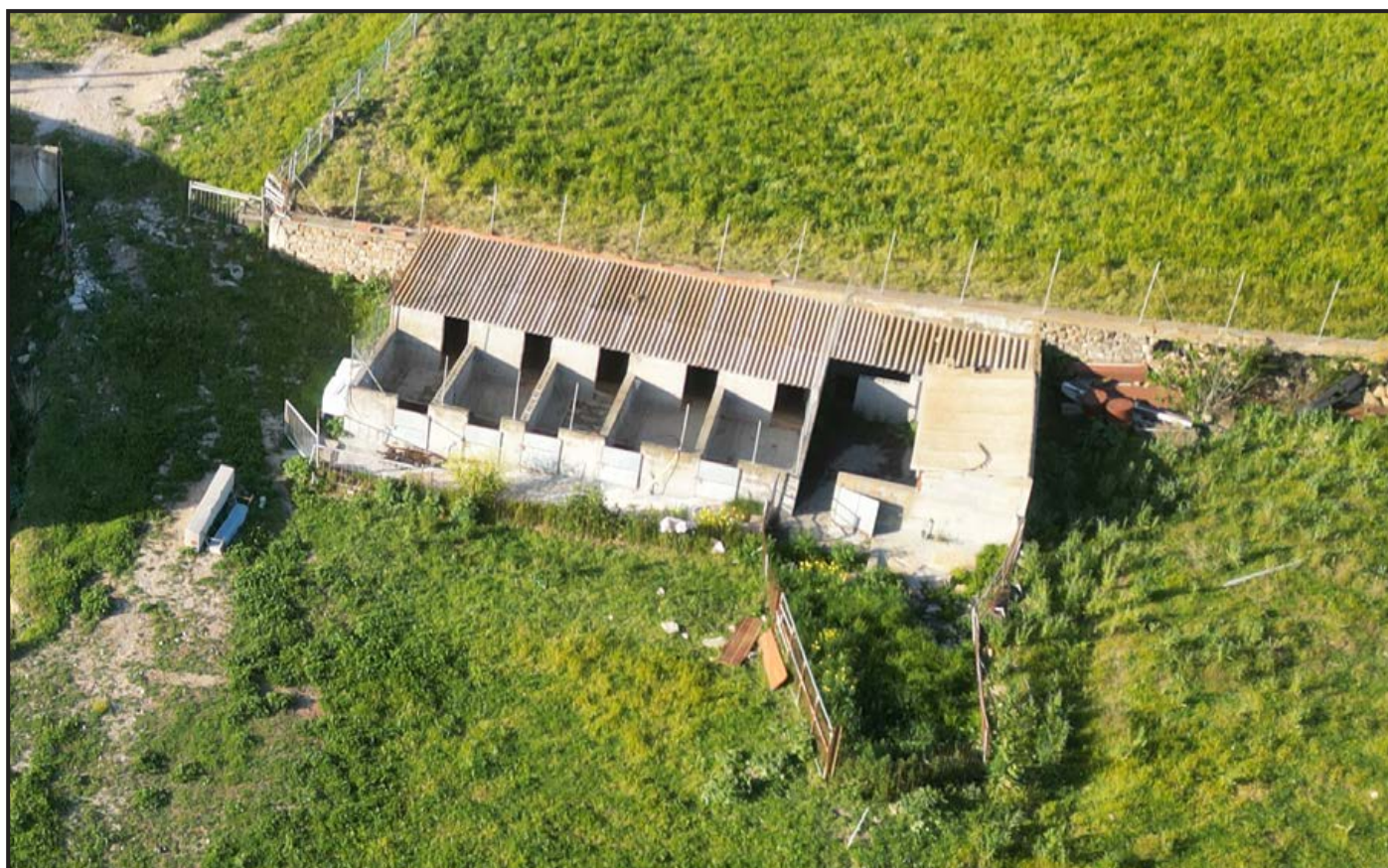

PARCO EOLICO "ENNAS"
COMUNI DI SUELLI E SELEGAS

FABBRICATO F044

Comune
SIURGUS DONIGALA

Coordinate Gauss-Boaga
Est: 1513649
Nord: 4383024

Aerogeneratore più vicino
AG02 Distanza: 962m

Riferimenti catastali

Catasto terreni
Foglio: 1
Particella: 219

Destinazione d'uso catastale
Seminativo

Presunta categoria di edificio
4

Vista zenitale



Ripresa fotografica



PARCO EOLICO "ENNAS"
COMUNI DI SUELLI E SELEGAS

FABBRICATO F045

Comune

SIURGUS DONIGALA

Coordinate Gauss-Boaga

Est: 1513518

Nord: 4383372

Aerogeneratore più vicino

AG02 Distanza: 902m

Riferimenti catastali

Catasto terreni

Foglio: 16

Particella: 80

Destinazione d'uso catastale

Seminativo - Pascolo

Presunta categoria di edificio

Fabbricato non presente

Vista zenitale

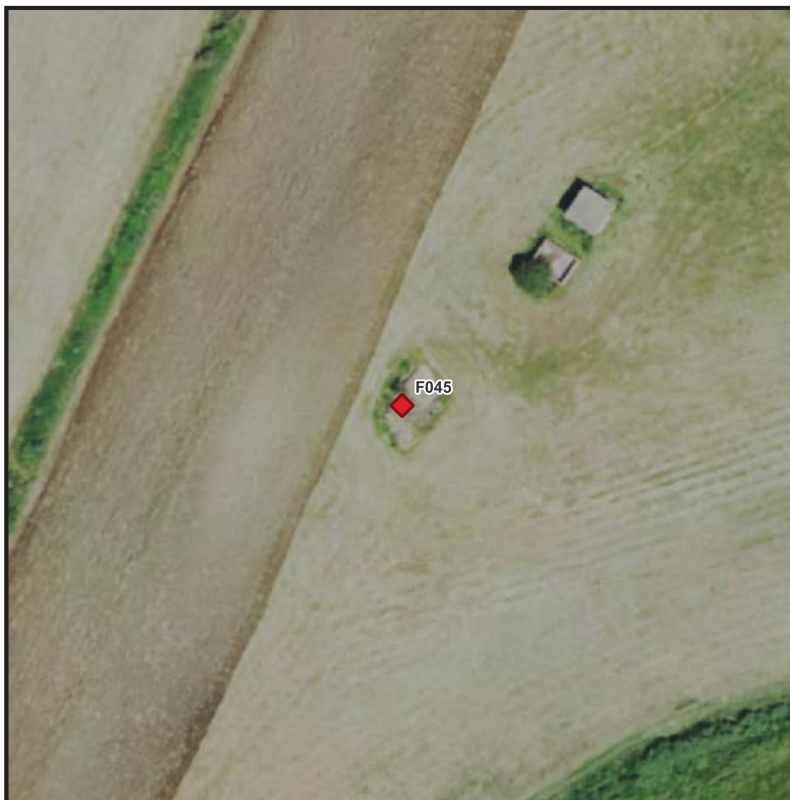

Ripresa fotografica

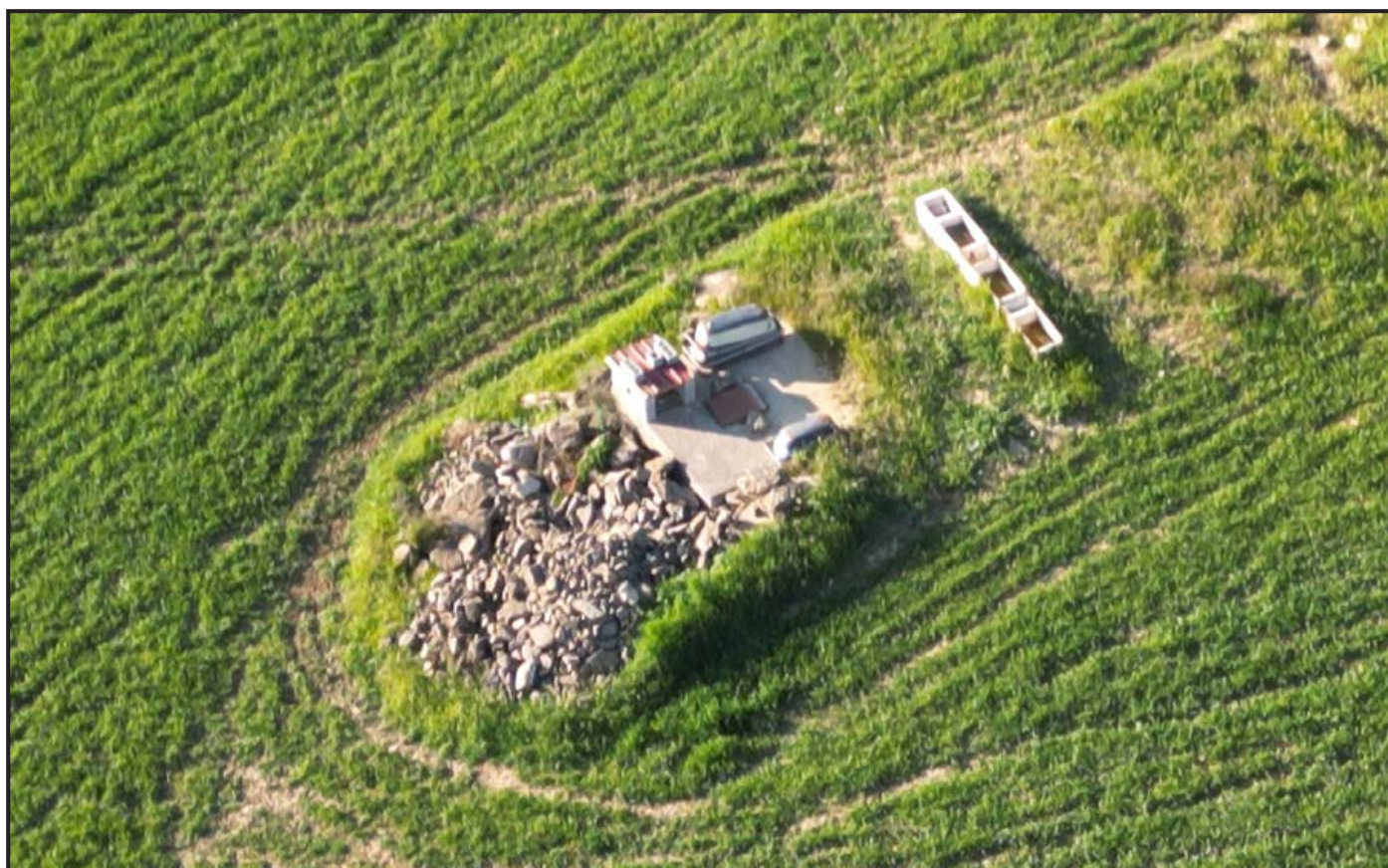

PARCO EOLICO "ENNAS"
COMUNI DI SUELLI E SELEGAS

FABBRICATO F046

Comune

SIURGUS DONIGALA

Coordinate Gauss-Boaga

Est: 1513021

Nord: 4383645

Aerogeneratore più vicino

AG02 Distanza: 708m

Riferimenti catastali

Catasto fabbricati

Foglio: 16

Particella: 333

Categoria: D10

Destinazione d'uso catastale

Fabbricati per funzioni produttive
connesse alle attività agricole

Presunta categoria di edificio

4

Vista zenitale

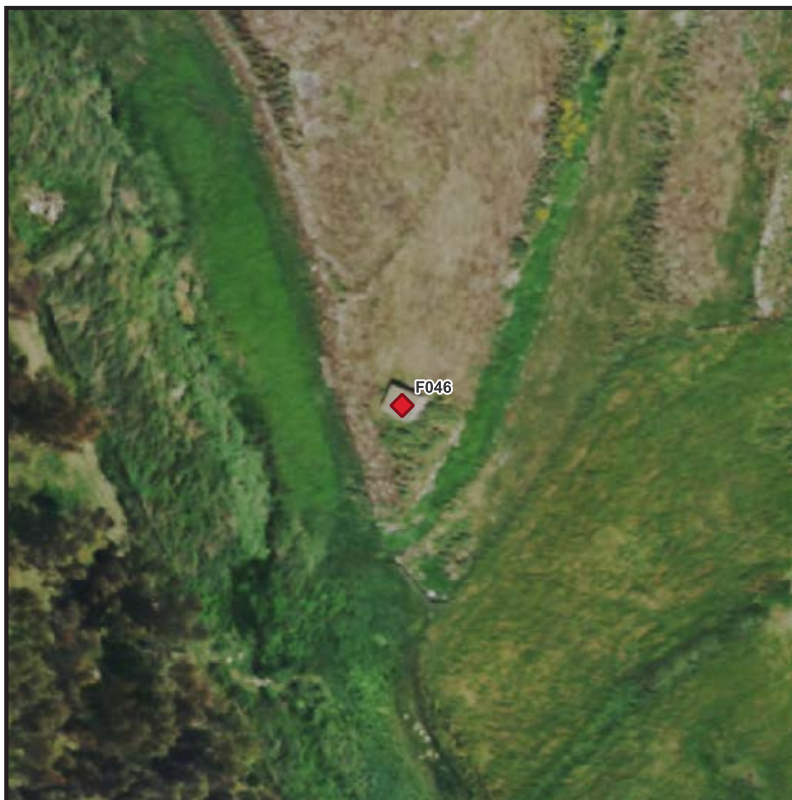

Ripresa fotografica



PARCO EOLICO "ENNAS"
COMUNI DI SUELLI E SELEGAS

FABBRICATO F047

Comune
SUELLI

Vista zenitale

Coordinate Gauss-Boaga

Est: 1512308

Nord: 4383833

Aerogeneratore più vicino

AG02 Distanza: 897m

Riferimenti catastali

Catasto fabbricati

Foglio: 1

Particella: 167

Categoria: D10

Destinazione d'uso catastale

Fabbricati per funzioni produttive
connesse alle attività agricole

Presunta categoria di edificio

1 - Villaggio la Curatoria



Ripresa fotografica



PARCO EOLICO "ENNAS"
COMUNI DI SUELLI E SELEGAS

FABBRICATO F048

Comune
SUELLI

Vista zenitale

Coordinate Gauss-Boaga

Est: 1512211

Nord: 4383896

Aerogeneratore più vicino

AG02 Distanza: 996m

Riferimenti catastali

Catasto fabbricati

Foglio: 1

Particella: 192

Categoria: D10

Destinazione d'uso catastale

Fabbricati per funzioni produttive
connesse alle attività agricole

Presunta categoria di edificio

4



Ripresa fotografica



PARCO EOLICO "ENNAS"
COMUNI DI SUELLI E SELEGAS

FABBRICATO F049

Comune
SUELLI

Vista zenitale

Coordinate Gauss-Boaga

Est: 1512353

Nord: 4383922

Aerogeneratore più vicino

AG02 Distanza: 961m

Riferimenti catastali

Catasto terreni

Foglio: 1

Particella: 117

Destinazione d'uso catastale

Seminativo

Presunta categoria di edificio

Fabbricato non presente



Ripresa fotografica



PARCO EOLICO "ENNAS"
COMUNI DI SUELLI E SELEGAS

FABBRICATO F050

Comune
GESICO

Vista zenitale

Coordinate Gauss-Boaga

Est: 1511405

Nord: 4383848

Aerogeneratore più vicino

AG01 Distanza: 961m

Riferimenti catastali

Catasto fabbricati

Foglio: 26

Particella: 281

Categoria: A3

Destinazione d'uso catastale

Abitazioni di tipo economico

Presunta categoria di edificio

1



Ripresa fotografica



PARCO EOLICO "ENNAS"
COMUNI DI SUELLI E SELEGAS

FABBRICATO F051

Comune
GESICO

Vista zenitale

Coordinate Gauss-Boaga
Est: 1511392
Nord: 4383821

Aerogeneratore più vicino
AG01 Distanza: 935m

Riferimenti catastali

Catasto fabbricati

Foglio: 26
Particella: 284
Categoria: C2

Destinazione d'uso catastale
Magazzini e locali di deposito

Presunta categoria di edificio
4



Ripresa fotografica



PARCO EOLICO "ENNAS"
COMUNI DI SUELLI E SELEGAS

FABBRICATO F052

Comune
GESICO

Vista zenitale

Coordinate Gauss-Boaga

Est: 1511383

Nord: 4383837

Aerogeneratore più vicino

AG01 Distanza: 952m

Riferimenti catastali

Catasto terreni

Foglio: 26

Particella: 280

Destinazione d'uso catastale

Seminativo - Uliveto

Presunta categoria di edificio

4



Ripresa fotografica



PARCO EOLICO "ENNAS"
COMUNI DI SUELLI E SELEGAS

FABBRICATO F053

Comune
GESICO

Vista zenitale

Coordinate Gauss-Boaga

Est: 1511418

Nord: 4383871

Aerogeneratore più vicino

AG01 Distanza: 982m

Riferimenti catastali

Catasto terreni

Foglio: 26

Particella: 280

Destinazione d'uso catastale

Seminativo - Uliveto

Presunta categoria di edificio

4



Ripresa fotografica



PARCO EOLICO "ENNAS"
COMUNI DI SUELLI E SELEGAS

FABBRICATO F054

Comune
GESICO

Vista zenitale

Coordinate Gauss-Boaga

Est: 1511155

Nord: 4383616

Aerogeneratore più vicino

AG01 Distanza: 795m

Riferimenti catastali

Catasto fabbricati

Foglio: 26

Particella: 278

Categoria: A2

Destinazione d'uso catastale

Abitazioni di tipo civile

Presunta categoria di edificio

1



Ripresa fotografica



PARCO EOLICO "ENNAS"
COMUNI DI SUELLI E SELEGAS

FABBRICATO F055

Comune
GESICO

Coordinate Gauss-Boaga
Est: 1511128
Nord: 4383572

Aerogeneratore più vicino
AG01 Distanza: 767m

Riferimenti catastali

Catasto fabbricati

Foglio: 26
Particella: 275
Categoria: A3

Destinazione d'uso catastale
Abitazioni di tipo economico

Presunta categoria di edificio
1

Vista zenitale

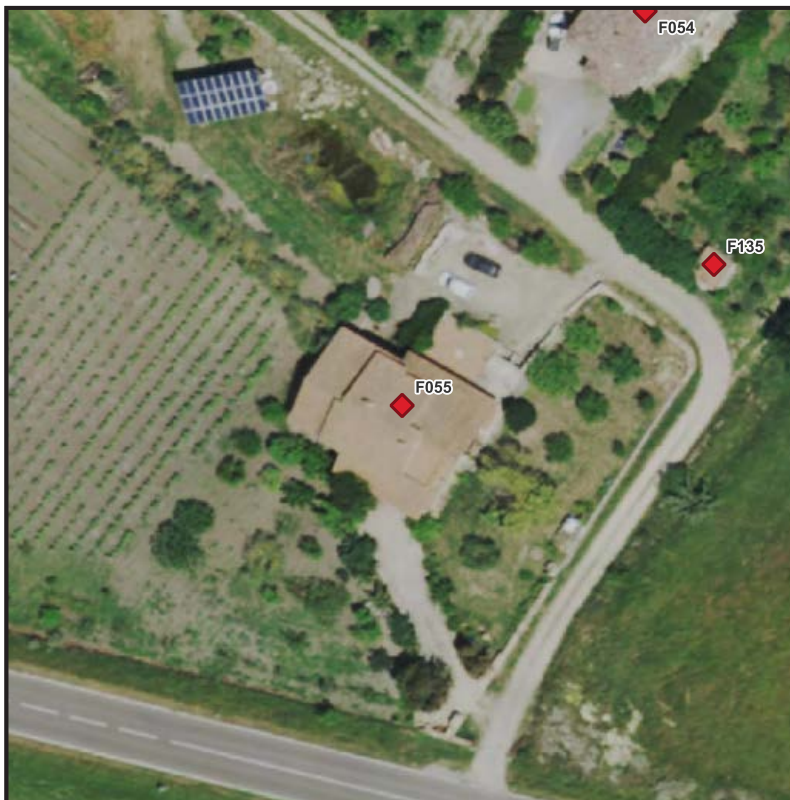

Ripresa fotografica



PARCO EOLICO "ENNAS"
COMUNI DI SUELLI E SELEGAS

FABBRICATO F056

Comune
GESICO

Vista zenitale

Coordinate Gauss-Boaga

Est: 1511103

Nord: 4383650

Aerogeneratore più vicino

AG01 Distanza: 848m

Riferimenti catastali

Catasto fabbricati

Foglio: 26

Particella: 274

Categoria: C6

Destinazione d'uso catastale

Stalle, scuderie, rimesse,
autorimesse (senza fine di lucro)

Presunta categoria di edificio

4



Ripresa fotografica



PARCO EOLICO "ENNAS"
COMUNI DI SUELLI E SELEGAS

FABBRICATO F057

Comune
GESICO

Vista zenitale

Coordinate Gauss-Boaga

Est: 1511073

Nord: 4383667

Aerogeneratore più vicino

AG01 Distanza: 877m

Riferimenti catastali

Catasto fabbricati

Foglio: 26

Particella: 277

Categoria: C6

Destinazione d'uso catastale

Stalle, scuderie, rimesse,
autorimesse (senza fine di lucro)

Presunta categoria di edificio

4



Ripresa fotografica



PARCO EOLICO "ENNAS"
COMUNI DI SUELLI E SELEGAS

FABBRICATO F058

Comune
SUELLI

Vista zenitale

Coordinate Gauss-Boaga

Est: 1511265

Nord: 4383490

Aerogeneratore più vicino

AG01 Distanza: 637m

Riferimenti catastali

Catasto fabbricati

Foglio: 2

Particella: 11

Categoria: E1

Destinazione d'uso catastale

Stazioni per servizi di trasporto,
terrestri, marittimi ed aerei

Presunta categoria di edificio

Altro



Ripresa fotografica



PARCO EOLICO "ENNAS"
COMUNI DI SUELLI E SELEGAS

FABBRICATO F059

Comune
SUELLI

Coordinate Gauss-Boaga

Est: 1511258

Nord: 4383480

Aerogeneratore più vicino

AG01 Distanza: 630m

Riferimenti catastali

Catasto fabbricati

Foglio: 2

Particella: 127

Categoria: E1

Destinazione d'uso catastale

Stazioni per servizi di trasporto,
terrestri, marittimi ed aerei

Presunta categoria di edificio

Altro

Vista zenitale



Ripresa fotografica



PARCO EOLICO "ENNAS"
COMUNI DI SUELLI E SELEGAS

FABBRICATO F060

Comune
SELEGAS

Vista zenitale

Coordinate Gauss-Boaga

Est: 1511186

Nord: 4383414

Aerogeneratore più vicino

AG01 Distanza: 600m

Riferimenti catastali

Catasto fabbricati

Foglio: 5

Particella: 135

Categoria: C2

Destinazione d'uso catastale

Magazzini e locali di deposito

Presunta categoria di edificio

5



Ripresa fotografica



PARCO EOLICO "ENNAS"
COMUNI DI SUELLI E SELEGAS

FABBRICATO F061

Comune
SELEGAS

Vista zenitale

Coordinate Gauss-Boaga

Est: 1511150

Nord: 4383350

Aerogeneratore più vicino

AG01 Distanza: 566m

Riferimenti catastali

Catasto fabbricati

Foglio: 5

Particella: 135

Categoria: C2

Destinazione d'uso catastale

Magazzini e locali di deposito

Presunta categoria di edificio

5



Ripresa fotografica



PARCO EOLICO "ENNAS"
COMUNI DI SUELLI E SELEGAS

FABBRICATO F062

Comune
SELEGAS

Vista zenitale

Coordinate Gauss-Boaga

Est: 1511005

Nord: 4383309

Aerogeneratore più vicino

AG01 Distanza: 633m

Riferimenti catastali

Catasto fabbricati

Foglio: 5

Particella: 136

Destinazione d'uso catastale

Ente urbano

Presunta categoria di edificio

Altro



Ripresa fotografica



PARCO EOLICO "ENNAS"
COMUNI DI SUELLI E SELEGAS

FABBRICATO F063

Comune
SELEGAS

Vista zenitale

Coordinate Gauss-Boaga

Est: 1510856

Nord: 4383341

Aerogeneratore più vicino

AG01 Distanza: 769m

Riferimenti catastali

Catasto fabbricati

Foglio: 5

Particella: 117

Destinazione d'uso catastale

Ente urbano

Presunta categoria di edificio

Altro



Ripresa fotografica



PARCO EOLICO "ENNAS"
COMUNI DI SUELLI E SELEGAS

FABBRICATO F064

Comune

SIURGUS DONIGALA

Coordinate Gauss-Boaga

Est: 1514486

Nord: 4382025

Aerogeneratore più vicino

AG04 Distanza: 937m

Riferimenti catastali

Catasto fabbricati

Foglio: 8

Particella: 1112

Categoria: D10

Destinazione d'uso catastale

Fabbricati per funzioni produttive
connesse alle attività agricole

Presunta categoria di edificio

4

Vista zenitale



Ripresa fotografica



PARCO EOLICO "ENNAS"
COMUNI DI SUELLI E SELEGAS

FABBRICATO F065

Comune

SIURGUS DONIGALA

Coordinate Gauss-Boaga

Est: 1513939

Nord: 4382196

Aerogeneratore più vicino

AG03 Distanza: 709m

Riferimenti catastali

Catasto fabbricati

Foglio: 8

Particella: 1148

Categoria: D10

Destinazione d'uso catastale

Fabbricati per funzioni produttive
connesse alle attività agricole

Presunta categoria di edificio

4

Vista zenitale



Ripresa fotografica



PARCO EOLICO "ENNAS"
COMUNI DI SUELLI E SELEGAS

FABBRICATO F066

Comune
SENORBÌ

Coordinate Gauss-Boaga

Est: 1514224

Nord: 4380619

Aerogeneratore più vicino

AG04 Distanza: 834m

Riferimenti catastali

Catasto terreni

Foglio: 2

Particella: 116

Destinazione d'uso catastale

Seminativo

Presunta categoria di edificio

5

Vista zenitale



Ripresa fotografica



PARCO EOLICO "ENNAS"
COMUNI DI SUELLI E SELEGAS

FABBRICATO F067

Comune
SUELLI

Vista zenitale

Coordinate Gauss-Boaga

Est: 1513653

Nord: 4380770

Aerogeneratore più vicino

AG04 Distanza: 611m

Riferimenti catastali

Catasto terreni

Foglio: 10

Particella: 38

Destinazione d'uso catastale

Seminativo

Presunta categoria di edificio

4



Ripresa fotografica



PARCO EOLICO "ENNAS"
COMUNI DI SUELLI E SELEGAS

FABBRICATO F068

Comune
SUELLI

Vista zenitale

Coordinate Gauss-Boaga

Est: 1512808

Nord: 4380238

Aerogeneratore più vicino

AG08 Distanza: 859m

Riferimenti catastali

Catasto terreni

Foglio: 8

Particella: 190

Destinazione d'uso catastale

Uliveto - Pascolo arborato

Presunta categoria di edificio

4



Ripresa fotografica



PARCO EOLICO "ENNAS"
COMUNI DI SUELLI E SELEGAS

FABBRICATO F069

Comune
SUELLI

Vista zenitale

Coordinate Gauss-Boaga

Est: 1512081

Nord: 4379727

Aerogeneratore più vicino

AG08 Distanza: 955m

Riferimenti catastali

Catasto fabbricati

Foglio: 13

Particella: 493

Categoria: A2

Destinazione d'uso catastale

Abitazioni di tipo civile

Presunta categoria di edificio

1

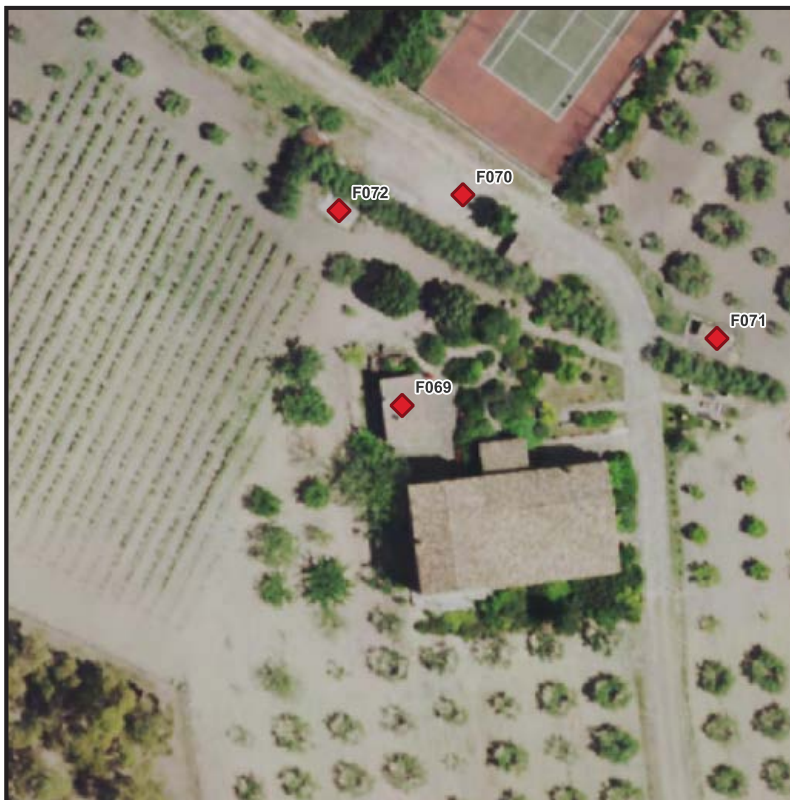

Ripresa fotografica



PARCO EOLICO "ENNAS"
COMUNI DI SUELLI E SELEGAS

FABBRICATO F070

Comune
SUELLI

Coordinate Gauss-Boaga

Est: 1512088

Nord: 4379751

Aerogeneratore più vicino

AG08 Distanza: 931m

Riferimenti catastali

Catasto fabbricati

Foglio: 13

Particella: 551

Categoria: C6

Destinazione d'uso catastale

Stalle, scuderie, rimesse,
autorimesse (senza fine di lucro)

Presunta categoria di edificio

Altro

Vista zenitale



Ripresa fotografica



PARCO EOLICO "ENNAS"
COMUNI DI SUELLI E SELEGAS

FABBRICATO F071

Comune
SUELLI

Vista zenitale

Coordinate Gauss-Boaga

Est: 1512116

Nord: 4379735

Aerogeneratore più vicino

AG08 Distanza: 948m

Riferimenti catastali

Catasto terreni

Foglio: 13

Particella: 552

Destinazione d'uso catastale

Seminativo

Presunta categoria di edificio

4



Ripresa fotografica



PARCO EOLICO "ENNAS"
COMUNI DI SUELLI E SELEGAS

FABBRICATO F072

Comune
SUELLI

Coordinate Gauss-Boaga

Est: 1512074

Nord: 4379749

Aerogeneratore più vicino

AG08 Distanza: 933m

Riferimenti catastali

Catasto terreni

Foglio: 13

Particella: 553

Destinazione d'uso catastale

Pascolo arborato

Presunta categoria di edificio

Altro

Vista zenitale



Ripresa fotografica



PARCO EOLICO "ENNAS"
COMUNI DI SUELLI E SELEGAS

FABBRICATO F073

Comune
SELEGAS

Vista zenitale

Coordinate Gauss-Boaga

Est: 1510385

Nord: 4381031

Aerogeneratore più vicino

AG06 Distanza: 602m

Riferimenti catastali

Catasto terreni

Foglio: 12

Particella: 565

Destinazione d'uso catastale

Uliveto

Presunta categoria di edificio

5

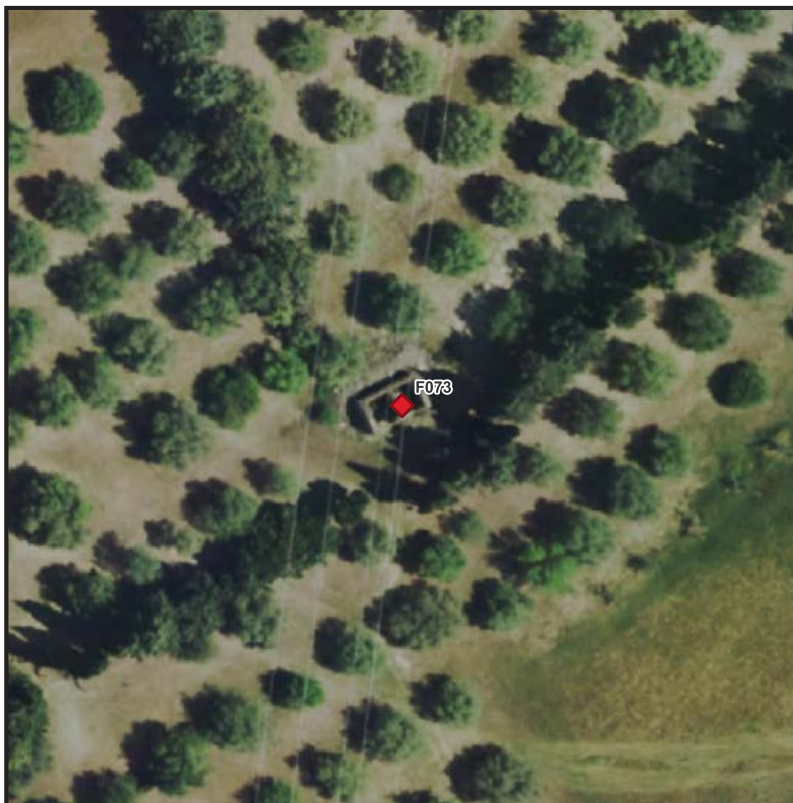

Ripresa fotografica



PARCO EOLICO "ENNAS"
COMUNI DI SUELLI E SELEGAS

FABBRICATO F074

Comune
SELEGAS

Vista zenitale

Coordinate Gauss-Boaga

Est: 1510302

Nord: 4381136

Aerogeneratore più vicino

AG06 Distanza: 692m

Riferimenti catastali

Catasto terreni

Foglio: 12

Particella: 304

Destinazione d'uso catastale

Seminativo

Presunta categoria di edificio

Altro

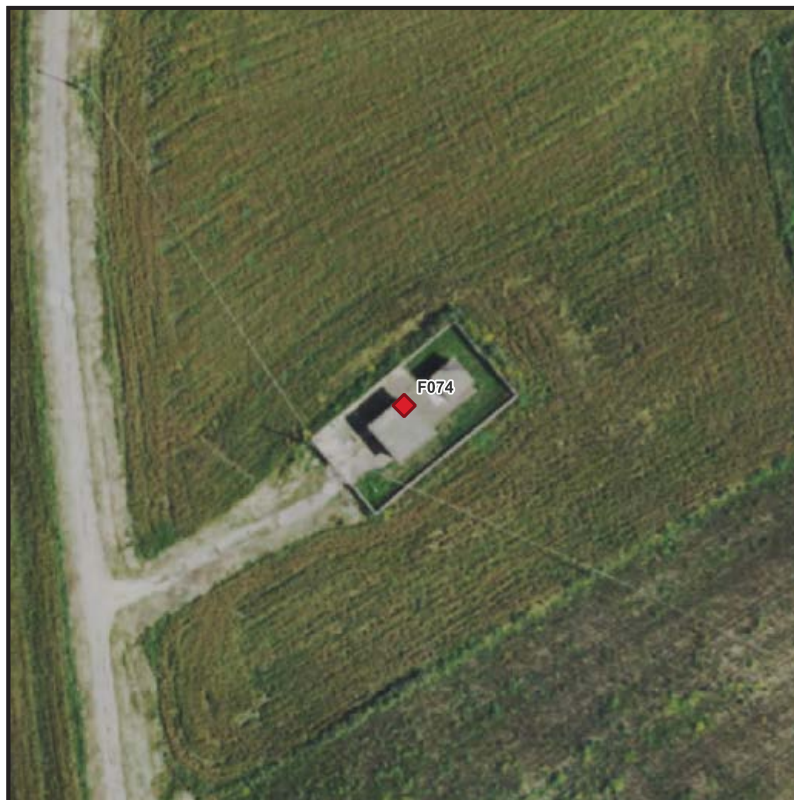

Ripresa fotografica



PARCO EOLICO "ENNAS"
COMUNI DI SUELLI E SELEGAS

FABBRICATO F075

Comune
SELEGAS

Vista zenitale

Coordinate Gauss-Boaga

Est: 1510286

Nord: 4381211

Aerogeneratore più vicino

AG06 Distanza: 722m

Riferimenti catastali

Catasto terreni

Foglio: 12

Particella: 22

Destinazione d'uso catastale

Seminativo

Presunta categoria di edificio

4



Ripresa fotografica



PARCO EOLICO "ENNAS"
COMUNI DI SUELLI E SELEGAS

FABBRICATO F076

Vista zenitale

Comune
SELEGAS

Coordinate Gauss-Boaga

Est: 1510252

Nord: 4381248

Aerogeneratore più vicino

AG06 Distanza: 764m

Riferimenti catastali

Catasto terreni

Foglio: 12

Particella: 438

Destinazione d'uso catastale

00 - Non specificato

Presunta categoria di edificio

1 - Area camper



Ripresa fotografica



PARCO EOLICO "ENNAS"
COMUNI DI SUELLI E SELEGAS

FABBRICATO F077

Comune
SELEGAS

Vista zenitale

Coordinate Gauss-Boaga

Est: 1510071

Nord: 4381067

Aerogeneratore più vicino

AG06 Distanza: 916m

Riferimenti catastali

Catasto terreni

Foglio: 12

Particella: 212

Destinazione d'uso catastale

Seminativo - Pascolo arborato

Presunta categoria di edificio

5



Ripresa fotografica



PARCO EOLICO "ENNAS"
COMUNI DI SUELLI E SELEGAS

FABBRICATO F078

Comune
SELEGAS

Vista zenitale

Coordinate Gauss-Boaga

Est: 1510064

Nord: 4381058

Aerogeneratore più vicino

AG06 Distanza: 923m

Riferimenti catastali

Catasto terreni

Foglio: 12

Particella: 331

Destinazione d'uso catastale

Seminativo - Pascolo arborato

Presunta categoria di edificio

5



Ripresa fotografica



PARCO EOLICO "ENNAS"
COMUNI DI SUELLI E SELEGAS

FABBRICATO F079

Comune
SELEGAS

Vista zenitale

Coordinate Gauss-Boaga

Est: 1510087

Nord: 4381052

Aerogeneratore più vicino

AG06 Distanza: 900m

Riferimenti catastali

Catasto terreni

Foglio: 12

Particella: 331

Destinazione d'uso catastale

Seminativo - Pascolo arborato

Presunta categoria di edificio

5



Ripresa fotografica



PARCO EOLICO "ENNAS"
COMUNI DI SUELLI E SELEGAS

FABBRICATO F080

Comune
SELEGAS

Vista zenitale

Coordinate Gauss-Boaga

Est: 1510079

Nord: 4381027

Aerogeneratore più vicino

AG06 Distanza: 908m

Riferimenti catastali

Catasto terreni

Foglio: 12

Particella: 330

Destinazione d'uso catastale

Seminativo

Presunta categoria di edificio

Fabbricato non presente



Ripresa fotografica



PARCO EOLICO "ENNAS"
COMUNI DI SUELLI E SELEGAS

FABBRICATO F081

Comune
SELEGAS

Coordinate Gauss-Boaga

Est: 1510069

Nord: 4381232

Aerogeneratore più vicino

AG06 Distanza: 908m

Riferimenti catastali

Catasto terreni

Foglio: 12

Particella: 415

Destinazione d'uso catastale

Seminativo - Pascolo

Presunta categoria di edificio

Fabbricato non presente

Vista zenitale



Ripresa fotografica



PARCO EOLICO "ENNAS"
COMUNI DI SUELLI E SELEGAS

FABBRICATO F082

Comune
SELEGAS

Vista zenitale

Coordinate Gauss-Boaga

Est: 1510090

Nord: 4381199

Aerogeneratore più vicino

AG06 Distanza: 911m

Riferimenti catastali

Catasto terreni

Foglio: 12

Particella: 172

Destinazione d'uso catastale

Seminativo - Pascolo

Presunta categoria di edificio

Fabbricato non presente

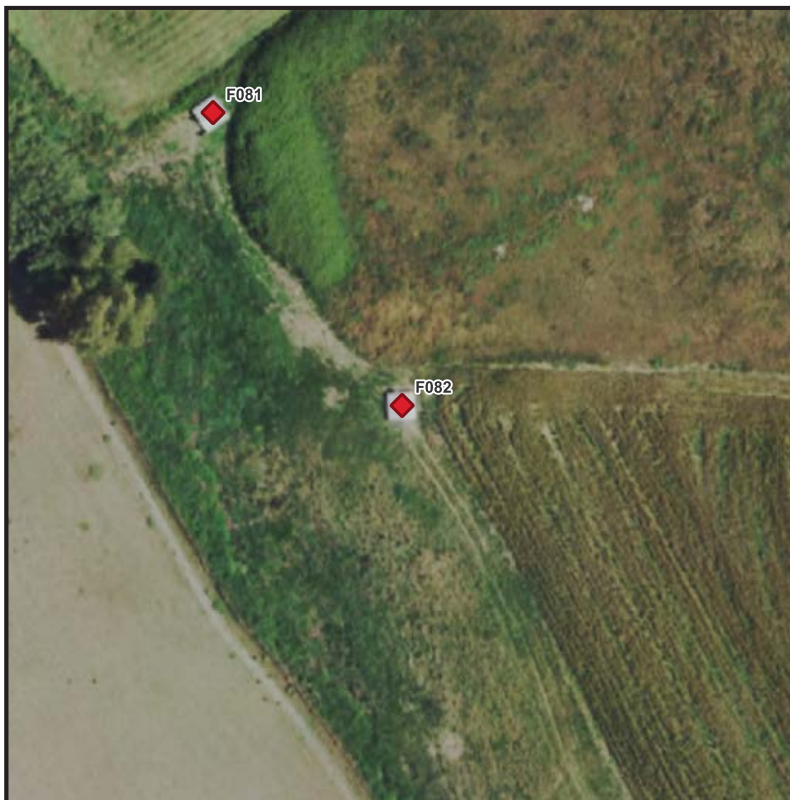

Ripresa fotografica

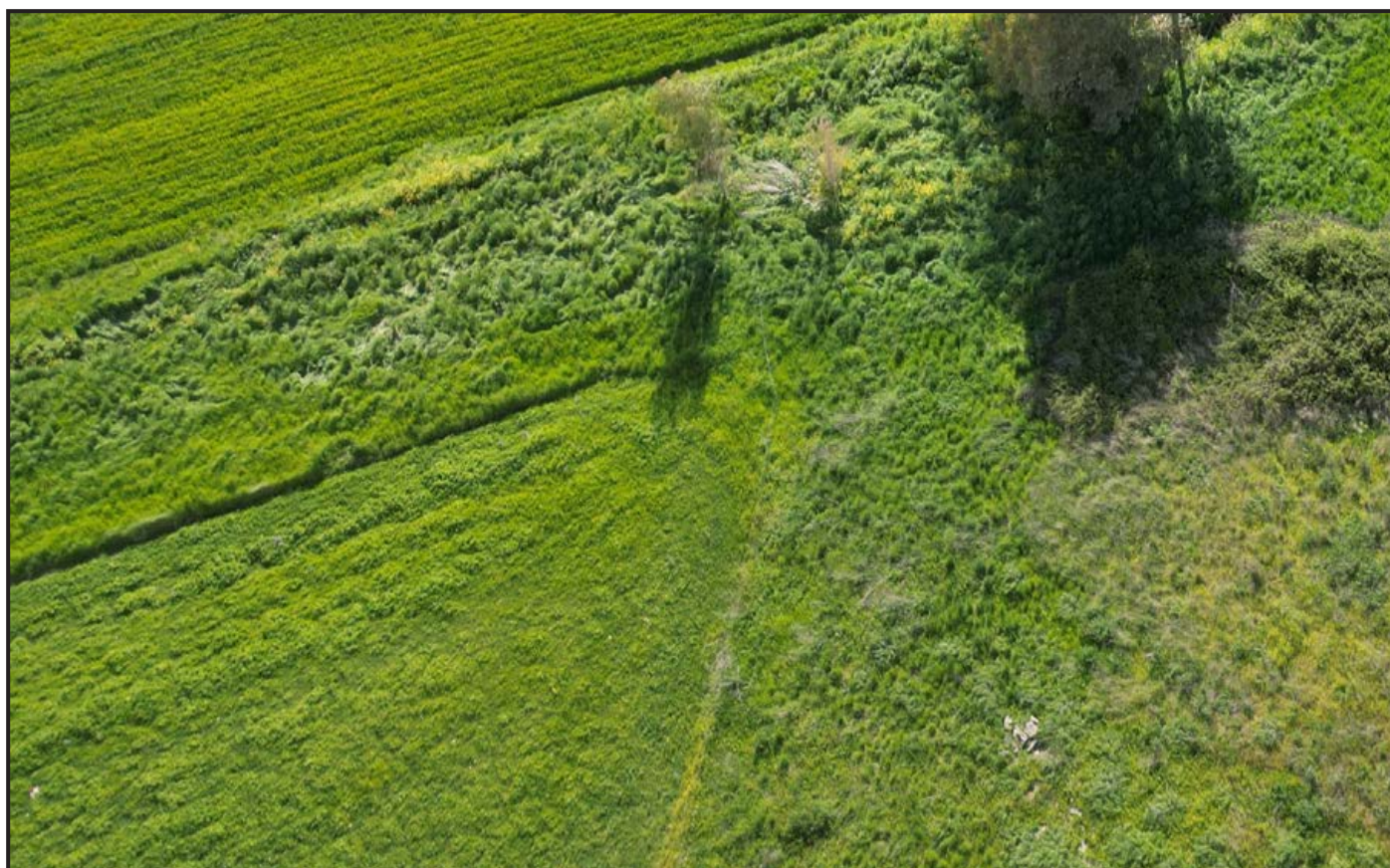

PARCO EOLICO "ENNAS"
COMUNI DI SUELLI E SELEGAS

FABBRICATO F083

Comune
SELEGAS

Vista zenitale

Coordinate Gauss-Boaga

Est: 1510564

Nord: 4381281

Aerogeneratore più vicino

AG06 Distanza: 488m

Riferimenti catastali

Catasto fabbricati

Foglio: 12

Particella: 513

Categoria: C2

Destinazione d'uso catastale

Magazzini e locali di deposito

Presunta categoria di edificio

4



Ripresa fotografica



PARCO EOLICO "ENNAS"
COMUNI DI SUELLI E SELEGAS

FABBRICATO F084

Comune
SELEGAS

Vista zenitale

Coordinate Gauss-Boaga

Est: 1510593

Nord: 4381354

Aerogeneratore più vicino

AG06 Distanza: 505m

Riferimenti catastali

Catasto terreni

Foglio: 12

Particella: 577

Destinazione d'uso catastale

Uliveto

Presunta categoria di edificio

4



Ripresa fotografica

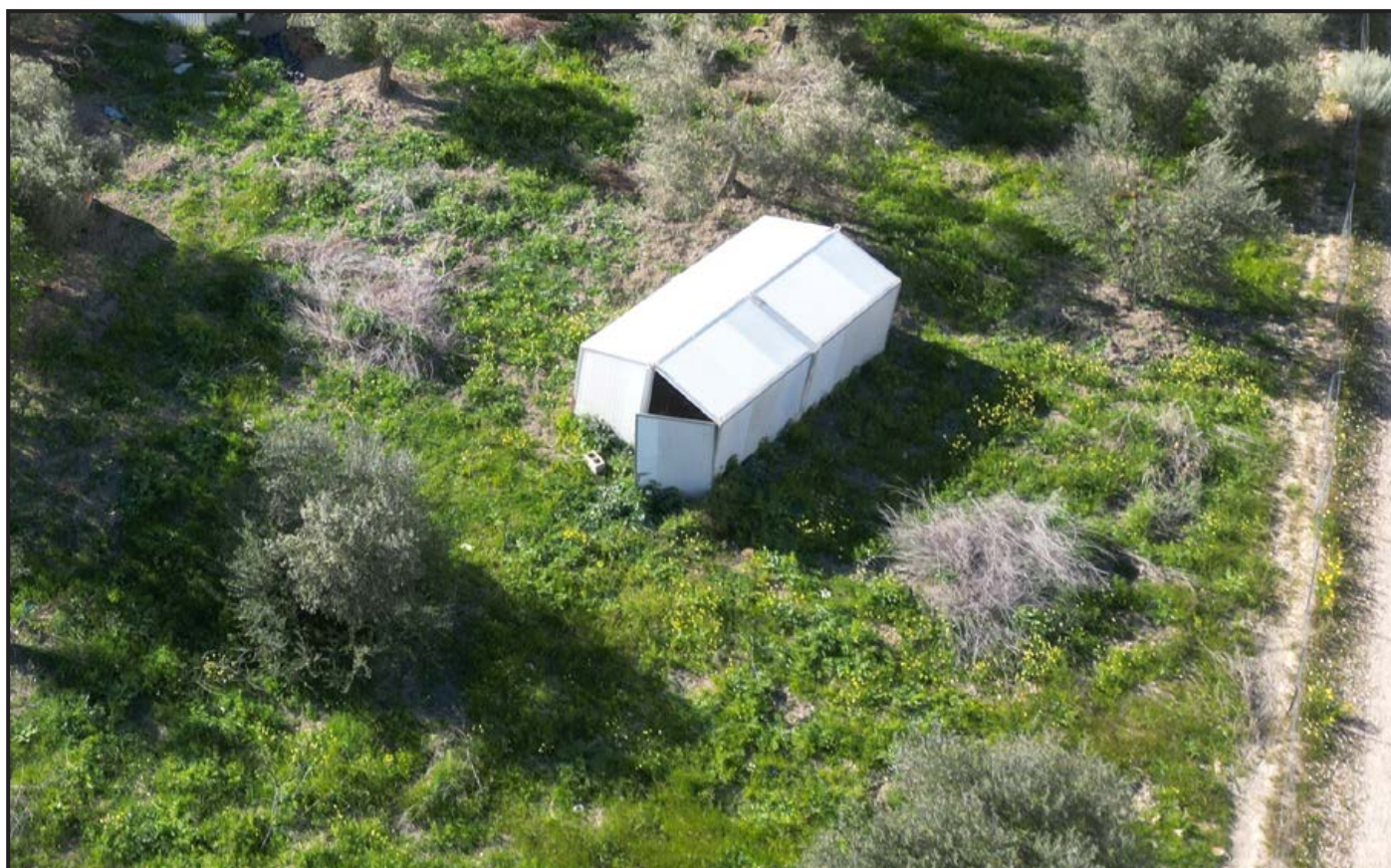

PARCO EOLICO "ENNAS"
COMUNI DI SUELLI E SELEGAS

FABBRICATO F085

Comune
SELEGAS

Vista zenitale

Coordinate Gauss-Boaga

Est: 1510574

Nord: 4381358

Aerogeneratore più vicino

AG06 Distanza: 523m

Riferimenti catastali

Catasto terreni

Foglio: 12

Particella: 365

Destinazione d'uso catastale

Vigneto

Presunta categoria di edificio

4



Ripresa fotografica



PARCO EOLICO "ENNAS"
COMUNI DI SUELLI E SELEGAS

FABBRICATO F086

Comune
SELEGAS

Vista zenitale

Coordinate Gauss-Boaga

Est: 1510590

Nord: 4381377

Aerogeneratore più vicino

AG06 Distanza: 522m

Riferimenti catastali

Catasto terreni

Foglio: 12

Particella: 580

Destinazione d'uso catastale

Uliveto

Presunta categoria di edificio

Fabbricato non presente



Ripresa fotografica



PARCO EOLICO "ENNAS"
COMUNI DI SUELLI E SELEGAS

FABBRICATO F087

Comune
SELEGAS

Coordinate Gauss-Boaga

Est: 1510571

Nord: 4381373

Aerogeneratore più vicino

AG06 Distanza: 535m

Riferimenti catastali

Catasto terreni

Foglio: 12

Particella: 581

Destinazione d'uso catastale

Vigneto

Presunta categoria di edificio

Fabbricato non presente

Vista zenitale



Ripresa fotografica



PARCO EOLICO "ENNAS"
COMUNI DI SUELLI E SELEGAS

FABBRICATO F088

Comune
SELEGAS

Vista zenitale

Coordinate Gauss-Boaga

Est: 1510574

Nord: 4381381

Aerogeneratore più vicino

AG06 Distanza: 537m

Riferimenti catastali

Catasto terreni

Foglio: 12

Particella: 590

Destinazione d'uso catastale

Vigneto

Presunta categoria di edificio

Fabbricato non presente



Ripresa fotografica



PARCO EOLICO "ENNAS"
COMUNI DI SUELLI E SELEGAS

FABBRICATO F089

Comune
SELEGAS

Coordinate Gauss-Boaga

Est: 1510578

Nord: 4381385

Aerogeneratore più vicino

AG06 Distanza: 537m

Riferimenti catastali

Catasto terreni

Foglio: 12

Particella: 589

Destinazione d'uso catastale

Uliveto

Presunta categoria di edificio

Fabbricato non presente

Vista zenitale



Ripresa fotografica



PARCO EOLICO "ENNAS"
COMUNI DI SUELLI E SELEGAS

FABBRICATO F090

Comune
SELEGAS

Vista zenitale

Coordinate Gauss-Boaga

Est: 1510539

Nord: 4381428

Aerogeneratore più vicino

AG06 Distanza: 594m

Riferimenti catastali

Catasto terreni

Foglio: 12

Particella: 574

Destinazione d'uso catastale

Seminativo

Presunta categoria di edificio

5



Ripresa fotografica



PARCO EOLICO "ENNAS"
COMUNI DI SUELLI E SELEGAS

FABBRICATO F091

Comune
SUELLI

Vista zenitale

Coordinate Gauss-Boaga

Est: 1511081

Nord: 4382654

Aerogeneratore più vicino

AG01 Distanza: 463m

Riferimenti catastali

Catasto terreni

Foglio: 5

Particella: 164

Destinazione d'uso catastale

Uliveto

Presunta categoria di edificio

3



Ripresa fotografica



PARCO EOLICO "ENNAS"
COMUNI DI SUELLI E SELEGAS

FABBRICATO F092

Comune
SELEGAS

Vista zenitale

Coordinate Gauss-Boaga

Est: 1510832

Nord: 4383162

Aerogeneratore più vicino

AG01 Distanza: 702m

Riferimenti catastali

Catasto fabbricati

Foglio: 5

Particella: 137

Categoria: C2

Destinazione d'uso catastale

Magazzini e locali di deposito

Presunta categoria di edificio

5



Ripresa fotografica



PARCO EOLICO "ENNAS"
COMUNI DI SUELLI E SELEGAS

FABBRICATO F093

Comune
SELEGAS

Vista zenitale

Coordinate Gauss-Boaga

Est: 1510973

Nord: 4383087

Aerogeneratore più vicino

AG01 Distanza: 543m

Riferimenti catastali

Catasto fabbricati

Foglio: 5

Particella: 100

Categoria: C2

Destinazione d'uso catastale

Magazzini e locali di deposito

Presunta categoria di edificio

5



Ripresa fotografica



PARCO EOLICO "ENNAS"
COMUNI DI SUELLI E SELEGAS

FABBRICATO F094

Comune
SELEGAS

Vista zenitale

Coordinate Gauss-Boaga

Est: 1510950

Nord: 4382958

Aerogeneratore più vicino

AG01 Distanza: 534m

Riferimenti catastali

Catasto fabbricati

Foglio: 8

Particella: 505

Destinazione d'uso catastale

Ente urbano

Presunta categoria di edificio

5



Ripresa fotografica



PARCO EOLICO "ENNAS"
COMUNI DI SUELLI E SELEGAS

FABBRICATO F095

Comune
SELEGAS

Vista zenitale

Coordinate Gauss-Boaga

Est: 1510927

Nord: 4382949

Aerogeneratore più vicino

AG01 Distanza: 555m

Riferimenti catastali

Catasto fabbricati

Foglio: 8

Particella: 521

Categoria: C2

Destinazione d'uso catastale

Magazzini e locali di deposito

Presunta categoria di edificio

5



Ripresa fotografica



PARCO EOLICO "ENNAS"
COMUNI DI SUELLI E SELEGAS

FABBRICATO F096

Comune
SELEGAS

Vista zenitale

Coordinate Gauss-Boaga

Est: 1510930

Nord: 4382989

Aerogeneratore più vicino

AG01 Distanza: 558m

Riferimenti catastali

Catasto fabbricati

Foglio: 8

Particella: 504

Categoria: C2

Destinazione d'uso catastale

Magazzini e locali di deposito

Presunta categoria di edificio

4



Ripresa fotografica



PARCO EOLICO "ENNAS"
COMUNI DI SUELLI E SELEGAS

FABBRICATO F097

Comune
SELEGAS

Vista zenitale

Coordinate Gauss-Boaga

Est: 1510681

Nord: 4383101

Aerogeneratore più vicino

AG01 Distanza: 825m

Riferimenti catastali

Catasto fabbricati

Foglio: 5

Particella: 137

Categoria: C2

Destinazione d'uso catastale

Magazzini e locali di deposito

Presunta categoria di edificio

5



Ripresa fotografica



PARCO EOLICO "ENNAS"
COMUNI DI SUELLI E SELEGAS

FABBRICATO F098

Comune
SIURGUS DONIGALA

Coordinate Gauss-Boaga
Est: 1513353
Nord: 4383717

Aerogeneratore più vicino
AG02 Distanza: 963m

Riferimenti catastali

Catasto terreni
Foglio: 16
Particella: 295

Destinazione d'uso catastale
Seminativo

Presunta categoria di edificio
Altro

Vista zenitale

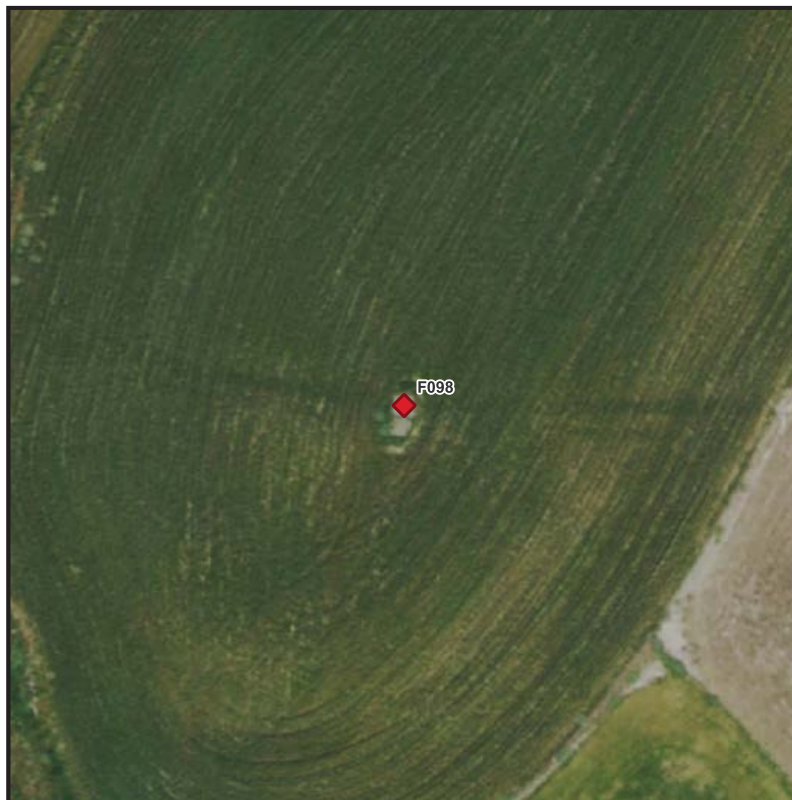

Ripresa fotografica



PARCO EOLICO "ENNAS"
COMUNI DI SUELLI E SELEGAS

FABBRICATO F099

Comune
SENORBÌ

Coordinate Gauss-Boaga

Est: 1514459

Nord: 4380682

Aerogeneratore più vicino

AG04 Distanza: 919m

Riferimenti catastali

Catasto fabbricati

Foglio: 2

Particella: 199

Categoria: A3

Destinazione d'uso catastale

Abitazioni di tipo economico

Presunta categoria di edificio

1

Vista zenitale



Ripresa fotografica



PARCO EOLICO "ENNAS"
COMUNI DI SUELLI E SELEGAS

FABBRICATO F100

Comune
SENORBÌ

Vista zenitale

Coordinate Gauss-Boaga

Est: 1514465

Nord: 4380709

Aerogeneratore più vicino

AG04 Distanza: 904m

Riferimenti catastali

Catasto fabbricati

Foglio: 2

Particella: 196

Categoria: A3

Destinazione d'uso catastale

Abitazioni di tipo economico

Presunta categoria di edificio

1



Ripresa fotografica



PARCO EOLICO "ENNAS"
COMUNI DI SUELLI E SELEGAS

FABBRICATO F101

Comune

SIURGUS DONIGALA

Coordinate Gauss-Boaga

Est: 1514821

Nord: 4381304

Aerogeneratore più vicino

AG04 Distanza: 990m

Riferimenti catastali

Catasto terreni

Foglio: 13

Particella: 84

Destinazione d'uso catastale

Seminativo - Pascolo arborato

Presunta categoria di edificio

4

Vista zenitale



Ripresa fotografica



PARCO EOLICO "ENNAS"
COMUNI DI SUELLI E SELEGAS

FABBRICATO F103

Comune
SIURGUS DONIGALA

Coordinate Gauss-Boaga
Est: 1514456
Nord: 4381621

Aerogeneratore più vicino
AG04 Distanza: 679m

Riferimenti catastali

Catasto fabbricati

Foglio: 8
Particella: 1152
Categoria: D10

Destinazione d'uso catastale
Fabbricati per funzioni produttive
connesse alle attività agricole

Presunta categoria di edificio
4

Vista zenitale



Ripresa fotografica



PARCO EOLICO "ENNAS"
COMUNI DI SUELLI E SELEGAS

FABBRICATO F104

Comune

SIURGUS DONIGALA

Coordinate Gauss-Boaga

Est: 1514436

Nord: 4381651

Aerogeneratore più vicino

AG04 Distanza: 672m

Riferimenti catastali

Catasto fabbricati

Foglio: 8

Particella: 1150

Categoria: D10

Destinazione d'uso catastale

Fabbricati per funzioni produttive
connesse alle attività agricole

Presunta categoria di edificio

4

Vista zenitale



Ripresa fotografica



PARCO EOLICO "ENNAS"
COMUNI DI SUELLI E SELEGAS

FABBRICATO F105

Comune

SIURGUS DONIGALA

Coordinate Gauss-Boaga

Est: 1514415

Nord: 4381587

Aerogeneratore più vicino

AG04 Distanza: 628m

Riferimenti catastali

Catasto terreni

Foglio: 8

Particella: 1151

Destinazione d'uso catastale

Seminativo - Pascolo

Presunta categoria di edificio

4

Vista zenitale

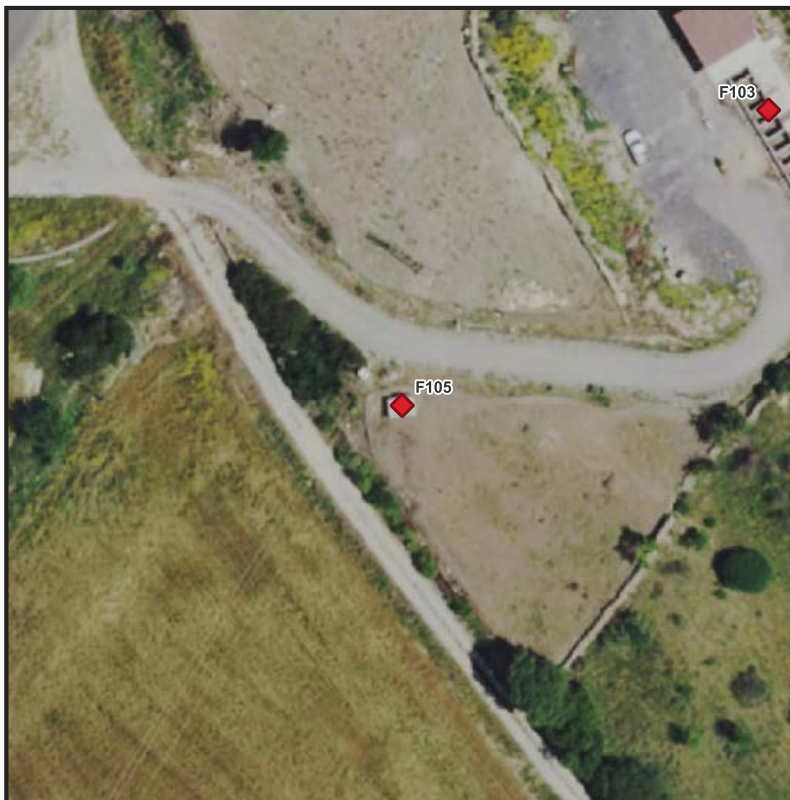

Ripresa fotografica



PARCO EOLICO "ENNAS"
COMUNI DI SUELLI E SELEGAS

FABBRICATO F106

Comune
SUELLI

Vista zenitale

Coordinate Gauss-Boaga

Est: 1512028

Nord: 4379692

Aerogeneratore più vicino

AG08 Distanza: 991m

Riferimenti catastali

Catasto fabbricati

Foglio: 13

Particella: 549

Categoria: C2

Destinazione d'uso catastale

Magazzini e locali di deposito

Presunta categoria di edificio

4



Ripresa fotografica



PARCO EOLICO "ENNAS"
COMUNI DI SUELLI E SELEGAS

FABBRICATO F107

Comune
SELEGAS

Vista zenitale

Coordinate Gauss-Boaga

Est: 1510360

Nord: 4381520

Aerogeneratore più vicino

AG06 Distanza: 791m

Riferimenti catastali

Catasto fabbricati

Foglio: 8

Particella: 624

Categoria: D10

Destinazione d'uso catastale

Fabbricati per funzioni produttive
connesse alle attività agricole

Presunta categoria di edificio

4



Ripresa fotografica



PARCO EOLICO "ENNAS"
COMUNI DI SUELLI E SELEGAS

FABBRICATO F108

Comune
SELEGAS

Vista zenitale

Coordinate Gauss-Boaga

Est: 1510564

Nord: 4381190

Aerogeneratore più vicino

AG06 Distanza: 449m

Riferimenti catastali

Catasto terreni

Foglio: 12

Particella: 509

Destinazione d'uso catastale

Fabbricato urbano d'accertare

Presunta categoria di edificio

Fabbricato non presente



Ripresa fotografica



PARCO EOLICO "ENNAS"
COMUNI DI SUELLI E SELEGAS

FABBRICATO F109

Comune
SELEGAS

Coordinate Gauss-Boaga

Est: 1510915

Nord: 4382685

Aerogeneratore più vicino

AG01 Distanza: 600m

Riferimenti catastali

Catasto terreni

Foglio: 8

Particella: 209

Destinazione d'uso catastale

Seminativo

Presunta categoria di edificio

Fabbricato non presente

Vista zenitale

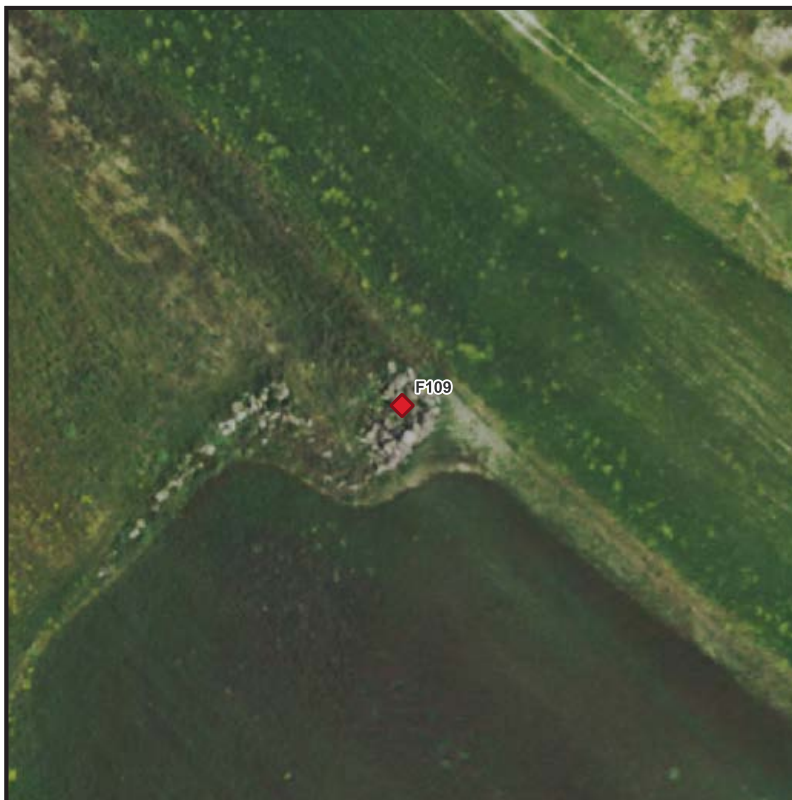

Ripresa fotografica



PARCO EOLICO "ENNAS"
COMUNI DI SUELLI E SELEGAS

FABBRICATO F120

Comune

SIURGUS DONIGALA

Coordinate Gauss-Boaga

Est: 1513991

Nord: 4382049

Aerogeneratore più vicino

AG04 Distanza: 712m

Riferimenti catastali

Catasto terreni

Foglio: 8

Particella: 180

Destinazione d'uso catastale

Seminativo

Presunta categoria di edificio

5

Vista zenitale



Ripresa fotografica



PARCO EOLICO "ENNAS"
COMUNI DI SUELLI E SELEGAS

FABBRICATO F122

Comune

SIURGUS DONIGALA

Coordinate Gauss-Boaga

Est: 1513043

Nord: 4383728

Aerogeneratore più vicino

AG02 Distanza: 792m

Riferimenti catastali

Catasto fabbricati

Foglio: 16

Particella: 331

Categoria: D10

Destinazione d'uso catastale

Fabbricati per funzioni produttive
connesse alle attività agricole

Presunta categoria di edificio

Altro

Vista zenitale



Ripresa fotografica



PARCO EOLICO "ENNAS"
COMUNI DI SUELLI E SELEGAS

FABBRICATO F123

Comune
SELEGAS

Vista zenitale

Coordinate Gauss-Boaga

Est: 1510339

Nord: 4381409

Aerogeneratore più vicino

AG06 Distanza: 747m

Riferimenti catastali

Catasto fabbricati

Foglio: 12

Particella: 408

Categoria: A7

Destinazione d'uso catastale

Abitazioni in villini

Presunta categoria di edificio

1

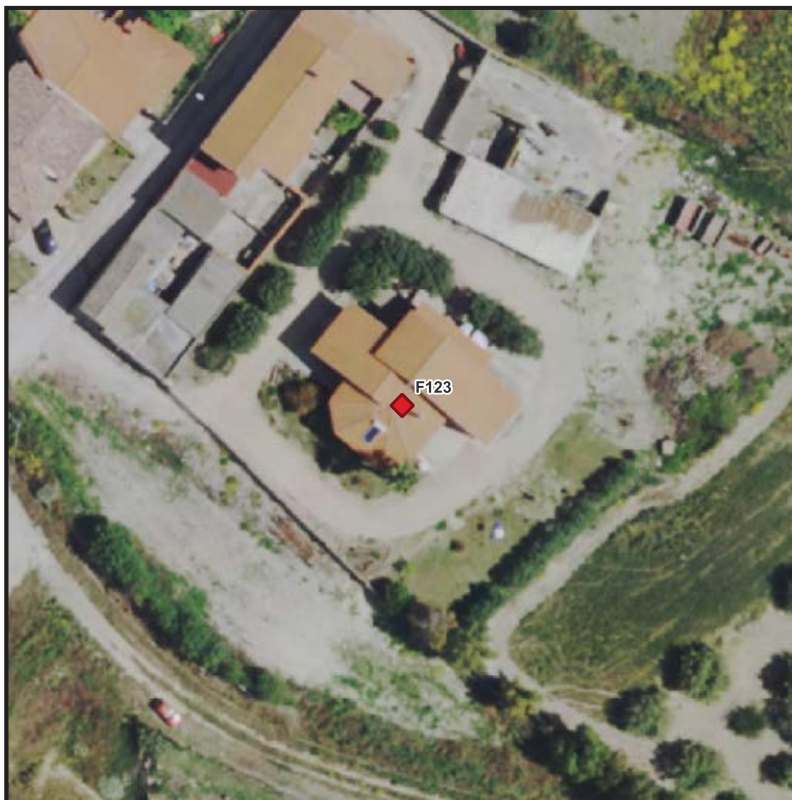

Ripresa fotografica



PARCO EOLICO "ENNAS"
COMUNI DI SUELLI E SELEGAS

FABBRICATO F124

Comune
SUELLI

Vista zenitale

Coordinate Gauss-Boaga

Est: 1512227

Nord: 4380028

Aerogeneratore più vicino

AG08 Distanza: 672m

Riferimenti catastali

Catasto fabbricati

Foglio: 13

Particella: 194

Destinazione d'uso catastale

Ente urbano

Presunta categoria di edificio

Altro



Ripresa fotografica



PARCO EOLICO "ENNAS"
COMUNI DI SUELLI E SELEGAS

FABBRICATO F125

Comune
SUELLI

Vista zenitale

Coordinate Gauss-Boaga

Est: 1512865

Nord: 4381446

Aerogeneratore più vicino

AG07 Distanza: 554m

Riferimenti catastali

Catasto terreni

Foglio: 9

Particella: 0

Destinazione d'uso catastale

Costruzione non abitabile

Presunta categoria di edificio

Altro



Ripresa fotografica



PARCO EOLICO "ENNAS"
COMUNI DI SUELLI E SELEGAS

FABBRICATO F126

Comune
SUELLI

Vista zenitale

Coordinate Gauss-Boaga

Est: 1512716

Nord: 4381493

Aerogeneratore più vicino

AG07 Distanza: 467m

Riferimenti catastali

Catasto fabbricati

Foglio: 8

Particella: 250

Categoria: A4

Destinazione d'uso catastale

Abitazioni di tipo popolare

Presunta categoria di edificio

1



Ripresa fotografica



PARCO EOLICO "ENNAS"
COMUNI DI SUELLI E SELEGAS

FABBRICATO F127

Comune
SUELLI

Vista zenitale

Coordinate Gauss-Boaga

Est: 1512366

Nord: 4381595

Aerogeneratore più vicino

AG05 Distanza: 272m

Riferimenti catastali

Catasto fabbricati

Foglio: 8

Particella: 2

Destinazione d'uso catastale

Ente urbano

Presunta categoria di edificio

5



Ripresa fotografica



PARCO EOLICO "ENNAS"
COMUNI DI SUELLI E SELEGAS

FABBRICATO F128

Comune
SUELLI

Coordinate Gauss-Boaga

Est: 1511647

Nord: 4382075

Aerogeneratore più vicino

AG01 Distanza: 832m

Riferimenti catastali

Catasto fabbricati

Foglio: 5

Particella: 163

Categoria: D7

Destinazione d'uso catastale

Fabbricati costruiti o adattati per le speciali esigenze di un'attività industriale e non suscettibili di destinazione diversa senza radicali trasformazioni

Presunta categoria di edificio

5

Vista zenitale



Ripresa fotografica



PARCO EOLICO "ENNAS"
COMUNI DI SUELLI E SELEGAS

FABBRICATO F129

Comune
SUELLI

Vista zenitale

Coordinate Gauss-Boaga

Est: 1511458

Nord: 4382080

Aerogeneratore più vicino

AG01 Distanza: 810m

Riferimenti catastali

Catasto terreni

Foglio: 5

Particella: 139

Destinazione d'uso catastale

Seminativo

Presunta categoria di edificio

Fabbricato non presente



Ripresa fotografica



PARCO EOLICO "ENNAS"
COMUNI DI SUELLI E SELEGAS

FABBRICATO F130

Comune
SUELLI

Coordinate Gauss-Boaga

Est: 1511461

Nord: 4382193

Aerogeneratore più vicino

AG01 Distanza: 697m

Riferimenti catastali

Catasto terreni

Foglio: 5

Particella: 130

Destinazione d'uso catastale

Seminativo

Presunta categoria di edificio

Fabbricato non presente

Vista zenitale



Ripresa fotografica



PARCO EOLICO "ENNAS"
COMUNI DI SUELLI E SELEGAS

FABBRICATO F131

Comune
SUELLI

Coordinate Gauss-Boaga

Est: 1511468

Nord: 4382217

Aerogeneratore più vicino

AG01 Distanza: 674m

Riferimenti catastali

Catasto terreni

Foglio: 5

Particella: 123

Destinazione d'uso catastale

Seminativo

Presunta categoria di edificio

Fabbricato non presente

Vista zenitale



Ripresa fotografica



PARCO EOLICO "ENNAS"
COMUNI DI SUELLI E SELEGAS

FABBRICATO F132

Comune
SUELLI

Vista zenitale

Coordinate Gauss-Boaga

Est: 1511419

Nord: 4382381

Aerogeneratore più vicino

AG01 Distanza: 513m

Riferimenti catastali

Catasto terreni

Foglio: 5

Particella: 151

Destinazione d'uso catastale

Seminativo

Presunta categoria di edificio

Altro

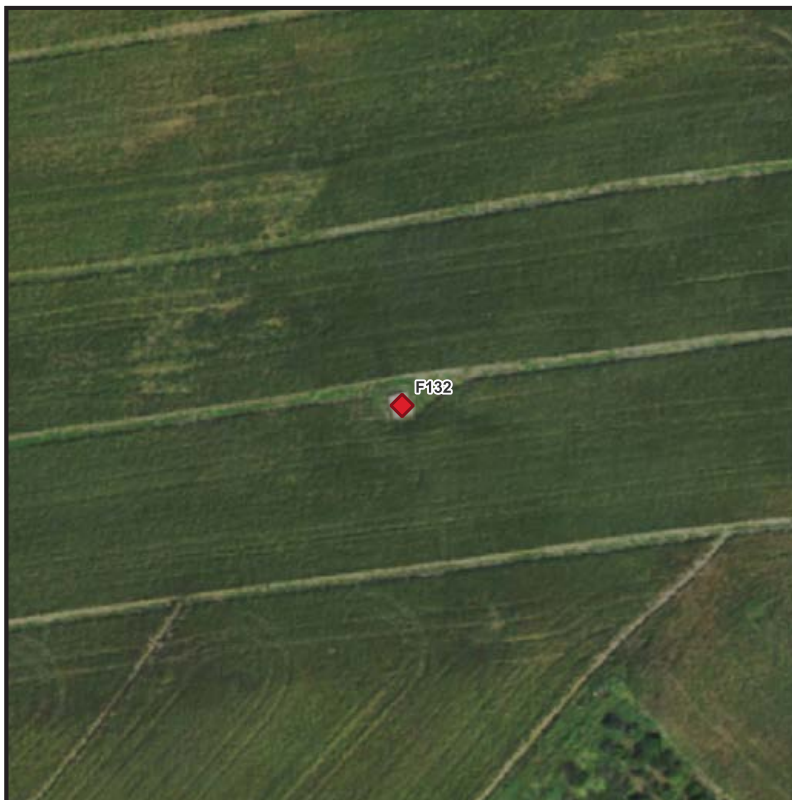

Ripresa fotografica



PARCO EOLICO "ENNAS"
COMUNI DI SUELLI E SELEGAS

FABBRICATO F135

Comune
GESICO

Vista zenitale

Coordinate Gauss-Boaga

Est: 1511163

Nord: 4383588

Aerogeneratore più vicino

AG01 Distanza: 766m

Riferimenti catastali

Catasto terreni

Foglio: 26

Particella: 279

Destinazione d'uso catastale

Seminativo - Vigneto

Presunta categoria di edificio

4



Ripresa fotografica



PARCO EOLICO "ENNAS"
COMUNI DI SUELLI E SELEGAS

FABBRICATO F147

Comune
SUELLI

Vista zenitale

Coordinate Gauss-Boaga

Est: 1512689

Nord: 4383453

Aerogeneratore più vicino

AG02 Distanza: 432m

Riferimenti catastali

Catasto terreni

Foglio: 4

Particella: 4

Destinazione d'uso catastale

Seminativo - Pascolo

Presunta categoria di edificio

Altro



Ripresa fotografica



PARCO EOLICO "ENNAS"
COMUNI DI SUELLI E SELEGAS

FABBRICATO F149

Comune

SIURGUS DONIGALA

Coordinate Gauss-Boaga

Est: 1513173

Nord: 4383885

Aerogeneratore più vicino

AG02 Distanza: 991m

Riferimenti catastali

Catasto fabbricati

Foglio: 16

Particella: 314

Categoria: D10

Destinazione d'uso catastale

Fabbricati per funzioni produttive
connesse alle attività agricole

Presunta categoria di edificio

Altro

Vista zenitale



Ripresa fotografica

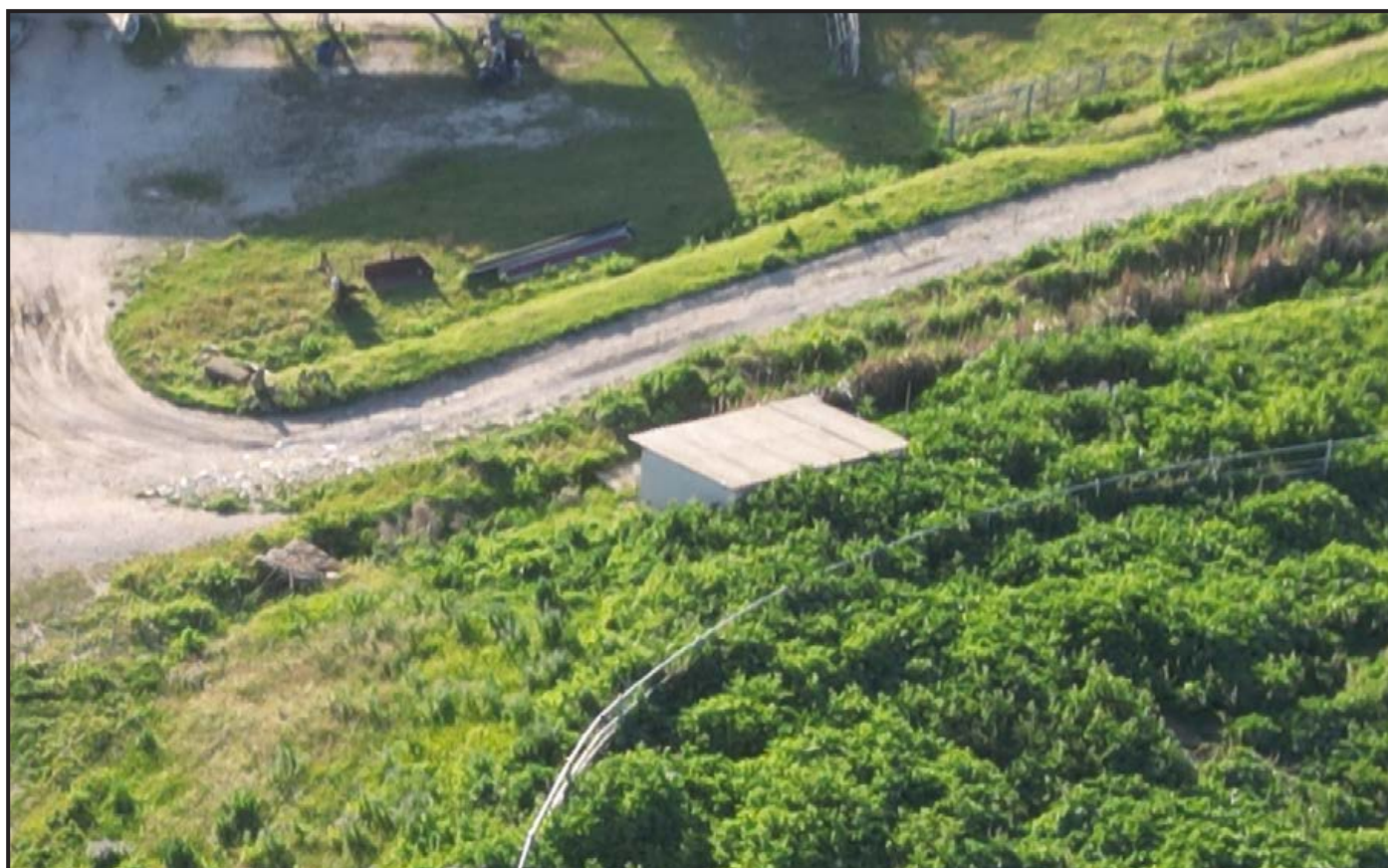

PARCO EOLICO "ENNAS"
COMUNI DI SUELLI E SELEGAS

FABBRICATO F150

Comune
SENORBÌ

Coordinate Gauss-Boaga

Est: 1514216

Nord: 4380597

Aerogeneratore più vicino

AG04 Distanza: 849m

Riferimenti catastali

Catasto terreni

Foglio: 2

Particella: 116

Destinazione d'uso catastale

Seminativo

Presunta categoria di edificio

1

Vista zenitale

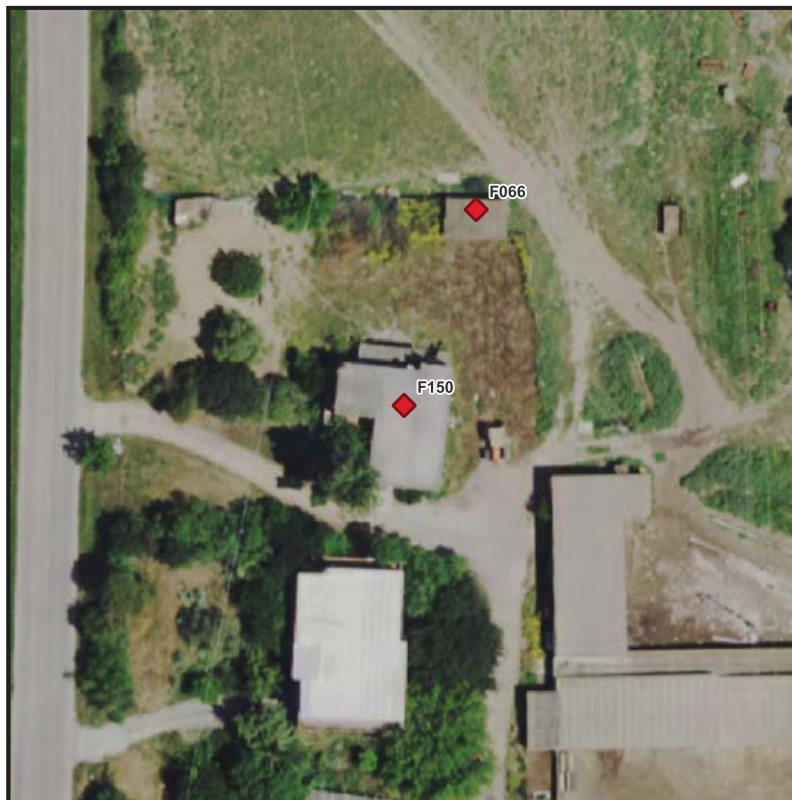

Ripresa fotografica



PARCO EOLICO "ENNAS"
COMUNI DI SUELLI E SELEGAS

FABBRICATO F151

Comune
SUELLI

Coordinate Gauss-Boaga

Est: 1512753

Nord: 4380367

Aerogeneratore più vicino

AG08 Distanza: 750m

Riferimenti catastali

Catasto fabbricati

Foglio: 8

Particella: 252

Categoria: D10

Destinazione d'uso catastale

Fabbricati per funzioni produttive
connesse alle attività agricole

Presunta categoria di edificio

Altro

Vista zenitale



Ripresa fotografica



PARCO EOLICO "ENNAS"
COMUNI DI SUELLI E SELEGAS

FABBRICATO F152

Comune

SIURGUS DONIGALA

Coordinate Gauss-Boaga

Est: 1514533

Nord: 4381482

Aerogeneratore più vicino

AG04 Distanza: 713m

Riferimenti catastali

Catasto fabbricati

Foglio: 8

Particella: 1104

Categoria: D10

Destinazione d'uso catastale

Fabbricati per funzioni produttive
connesse alle attività agricole

Presunta categoria di edificio

4

Vista zenitale



Ripresa fotografica



PARCO EOLICO "ENNAS"
COMUNI DI SUELLI E SELEGAS

FABBRICATO F153

Comune
SIURGUS DONIGALA

Coordinate Gauss-Boaga
Est: 1513089
Nord: 4383855

Aerogeneratore più vicino
AG02 Distanza: 926m

Riferimenti catastali

Catasto fabbricati

Foglio: 16
Particella: 338
Categoria: D10

Destinazione d'uso catastale
Fabbricati per funzioni produttive
connesse alle attività agricole

Presunta categoria di edificio
3

Vista zenitale



Ripresa fotografica



PARCO EOLICO "ENNAS"
COMUNI DI SUELLI E SELEGAS

FABBRICATO F154

Comune
SUELLI

Coordinate Gauss-Boaga

Est: 1511471

Nord: 4379964

Aerogeneratore più vicino

AG08 Distanza: 937m

Riferimenti catastali

Catasto terreni

Foglio: 12

Particella: 1926

Destinazione d'uso catastale

Seminativo

Presunta categoria di edificio

4

Vista zenitale

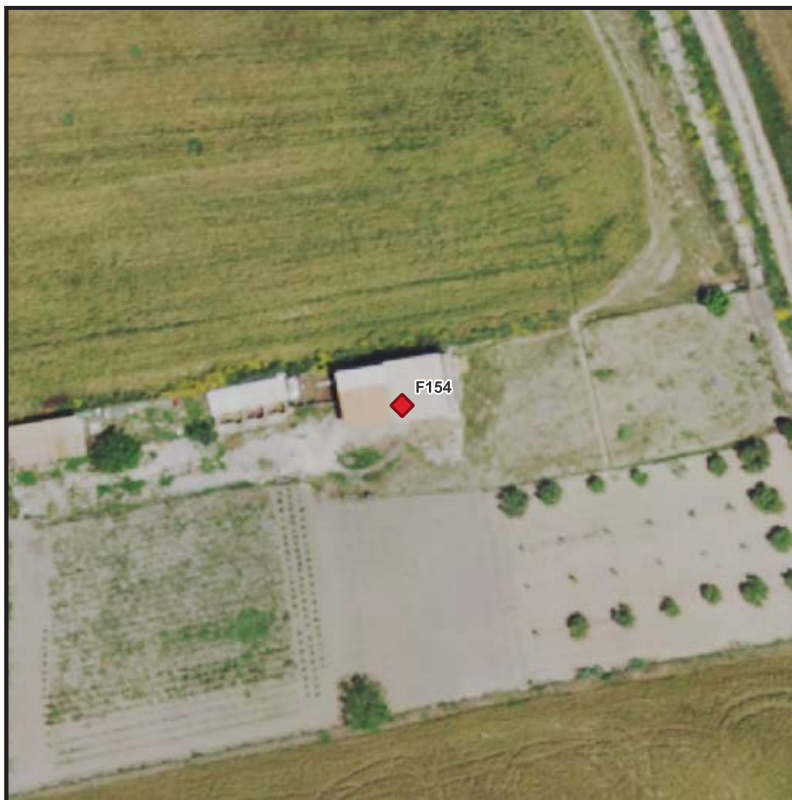

Ripresa fotografica



PARCO EOLICO "ENNAS"
COMUNI DI SUELLI E SELEGAS

FABBRICATO F156

Comune

SIURGUS DONIGALA

Coordinate Gauss-Boaga

Est: 1514555

Nord: 4381485

Aerogeneratore più vicino

AG04 Distanza: 735m

Riferimenti catastali

Catasto fabbricati

Foglio: 8

Particella: 1106

Categoria: D10

Destinazione d'uso catastale

Fabbricati per funzioni produttive
connesse alle attività agricole

Presunta categoria di edificio

4

Vista zenitale



Ripresa fotografica

