

**LEGENDA - COMUNE DI SUELLI**

- A** CENTRO STORICO ORIGINARIO
- A1** CENTRO STORICO AMPIATO
- B** COMPLETAMENTO RESIDENZIALE
- C** ESPANSIONE RESIDENZIALE
- C\*** ZONE C GIÀ PIANIFICATE
- D** ARTIGIANALE - INDUSTRIALE - COMMERCIALE
- D\*** ZONE D GIÀ PIANIFICATE
- D+** ZONE D TRASFERITE
- E** AGRICOLA
- AREE DI INTERESSE GENERALE**
- G1** AREA IMPIANTO DI DEPURAZIONE
- G2** AREA CIMITERIALE
- G3** STAZIONE FERROVIARIA
- G4** IMPIANTI SPORTIVI
- AREE DI RISPETTO**
- H1** AREE DI RISPETTO IMPIANTI DI DEPURAZIONE
- H2** AREE DI RISPETTO CIMITERIALE
- H3** AREE DI RISPETTO MONUMENTALE
- H4** AREE DI RISPETTO NASTRO STRADALE E FERROVIARIO
- AREE DI SERVIZIO**
- S1** ISTRUZIONE
- S2** ATTREZZATURE DI INTERESSE COMUNE
- S3** PARCO GIOCHI, SPORT
- S4** PARCHEGGI PUBBLICI
- S5** SERVIZI PRIVATI

**LEGENDA - COMUNE DI SELEGAS**

- A** CENTRO STORICO
- B** COMPLETAMENTO RESIDENZIALE
- C** ESPANSIONE RESIDENZIALE
- C** INTERVENTI LEGGE 167/865
- D** INDUSTRIALE, ARTIGIANALE, COMMERCIALE
- E** AGRICOLA
- G** SERVIZI GENERALI
- H** ZONA DI SALVAGUARDIA
- S1** IMPIANTI DI INTERESSE GENERALE E PER L'ISTRUZIONE SECONDARIA
- S2** ATTREZZATURE D'INTERESSE COMUNE
- S3-S4** VERDE ATTREZZATO E PARCHEGGI
- FASCIA DI RISPETTO**
- PIANI ATTUATIVI VIGENTI**
- NUOVA VIABILITA' DI PUC**

**LEGENDA - COMUNE DI GESICO**

- CENTRO ABITATO**
- E1** AREE CARATTERIZZATE DA UNA PRODUZIONE AGRICOLA TIPICA E SPECIALIZZATA
- E5** AREE MARGINALI PER L'ATTIVITA' AGRICOLA DI PROTEZIONE PER LA STABILITA' AMBIENTALE
- FASCIA DI RISPETTO (100 M) DAL CENTRO ABITATO ZONE URBANISTICHE (A, B, C, G)**
- ALLEVAMENTI OVICINCOLI ESTERNI ALLA PERIMETRAZIONE (300 M) DAL CENTRO ABITATO ZONE URBANISTICHE (A, B, C, G)**
- ALLEVAMENTI SUINI ESTERNI ALLA PERIMETRAZIONE (500 M) DAL CENTRO ABITATO ZONE URBANISTICHE (A, B, C, G)**

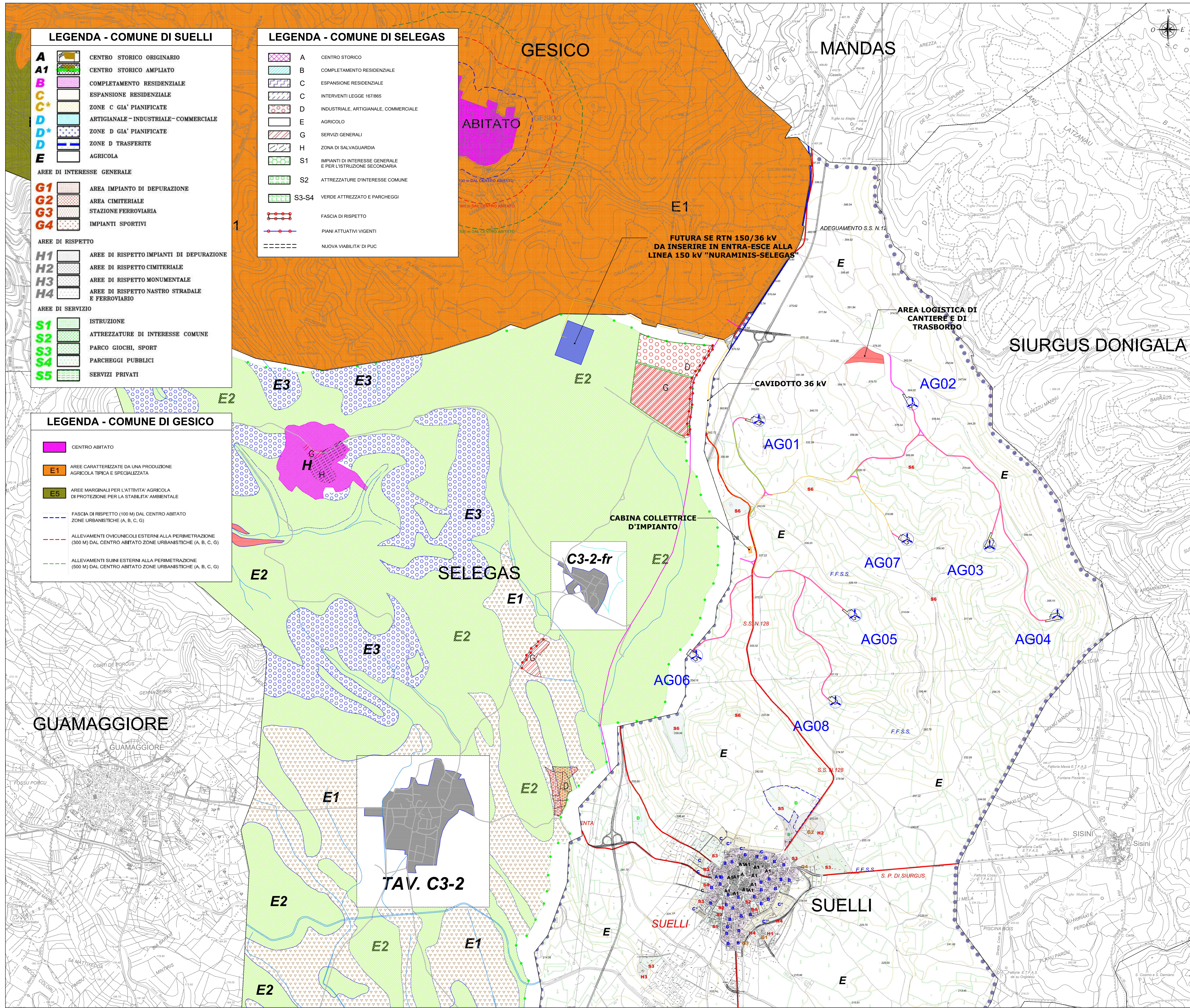

**LEGENDA**

SIMBOLO	DESCRIZIONE
	Aerogeneratori in progetto
	Piazzole di cantiere
	Limiti amministrativi
	Viabilità di nuova realizzazione
	Viabilità da adeguare
	Cavidotto 36 kV
	Area logistica di cantiere e di trasbordo
	Cabina collettore d'impianto
	Futura stazione elettrica RTN a 150/36 kV da inserire in entra-esce alla linea "NURAMINIS - SELEGAS"

**REGIONE SARDEGNA**  
Provincia del Sud Sardegna

**PARCO EOLICO "ENNAS" - Comuni di Suelli e Selegas -**

Progetto DEFINITIVO		BLTX-SU-TC3
INQUADRAMENTO URBANISTICO		Scala: 1:10.000
Data	Rev.	Descrizione
Giugno 2023	0	Emissione

**A cura di:** I.A.T. Consulenze e progetti S.r.l. (Dir. Ing. Giuseppe Frongia)

**Gruppo di progettazione:** Ing. Giuseppe Frongia (coordinatore e responsabile), Ing. Stefano Battistoni, Ing. Andrea Casati, Ing. Gianfranco Costa, Ing. Paolo Deegan, Ing. Paolo Uscudato, Ing. Andrea Cossu, Ing. Silvia Roggi.

**Contributi specialistici:** Ing. Antonio Deiana (geotecnico), Ing. Carlo Maria Francesco Costantini (geologo), Ing. Nicola Nicola (geologo), Ing. Nicola Francesco Macis (ingegnere), Ing. Marco Nanni (ingegnere), Ing. Andrea Cossu (architetto), Ing. Silvia Roggi (ingegnere).

**Progettazione:** Dott. Ing. Giuseppe Frongia

**Comittente:** **Baltex PROGETTI**

**BALTEX SARDEGNA 12 SUELLI S.R.L.**  
Corso XXII Marzo, 33  
20120 Mularo (SU)  
baltexsardagna12suelli@gmail.it

**iat CONSULENZA E PROGETTI**

Elaborazioni: I.A.T. Consulenze e progetti S.r.l. con socio unico - Via Michele Guia s.n.c. DI CACIP 09122 Cagliari - Tel/Fax +39 070 558297