

TRATTO 1-2 - VIABILITÀ DI IMPIANTO - POSTAZIONE AEROGENERATORE AG01

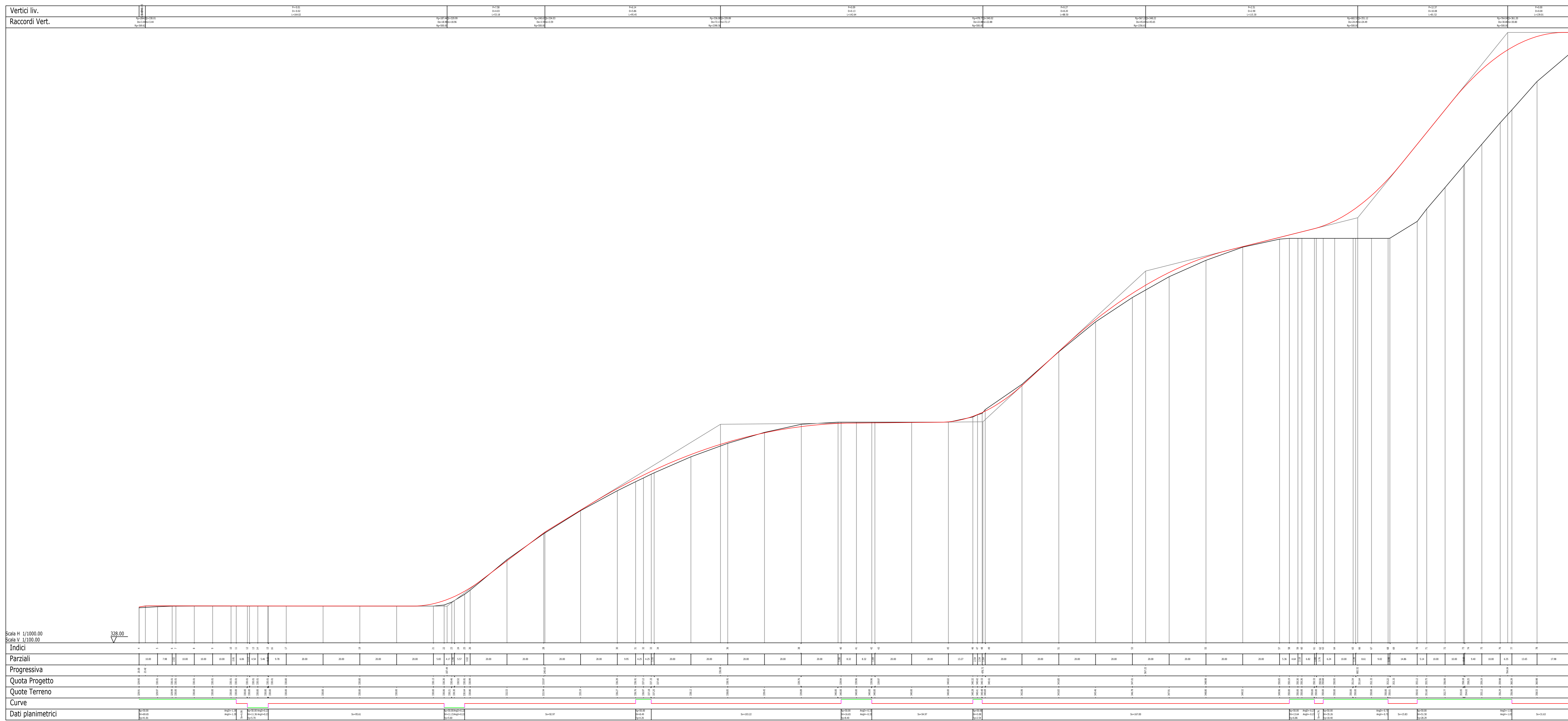

INQUADRAMENTO GENERALE - SCALA 1:20.000

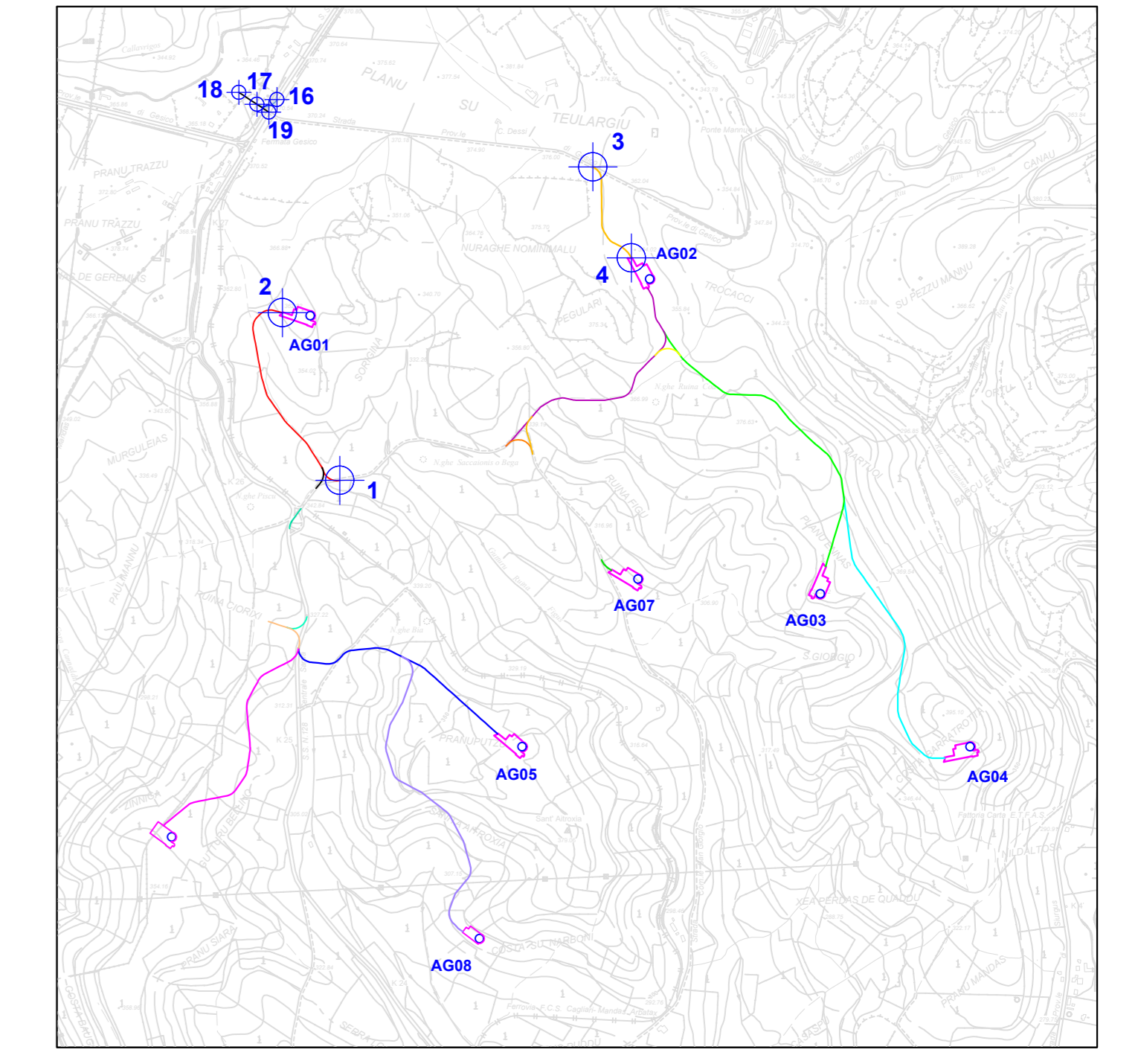

| LEGENDA | |
|---------|--|
| SIMBOLO | DESCRIZIONE |
| | Nodo stradale di riferimento per i profili |
| | Tratto di viabilità di impianto nodi 1 - 2 |
| | Tratto di viabilità di impianto nodi 3 - 4 |
| | Tratto di viabilità di impianto nodi 16 - 17 |
| | Tratto di viabilità di impianto nodi 18 - 19 |

| DISEGNI DI RIFERIMENTO | |
|------------------------|---|
| TAVOLA | DESCRIZIONE |
| BLTX-SU-TC8 | Viabilità e piazzole - Planimetria di progetto - Fase di cantiere |
| BLTX-SU-TC12 | Sezioni trasversali rappresentative viabilità di impianto |

TRATTO 3-4 - VIABILITÀ DI IMPIANTO - POSTAZIONE AEROGENERATORE AG02

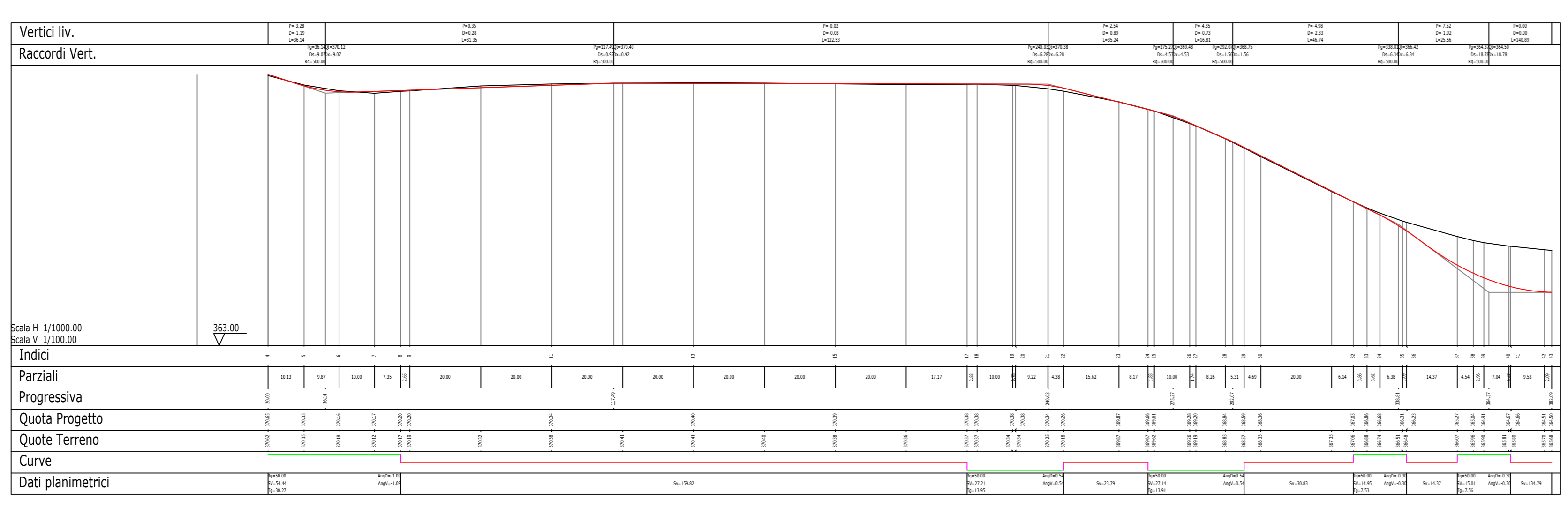

TRATTO 16-17 - VIABILITÀ DI MANOVRA NORD A

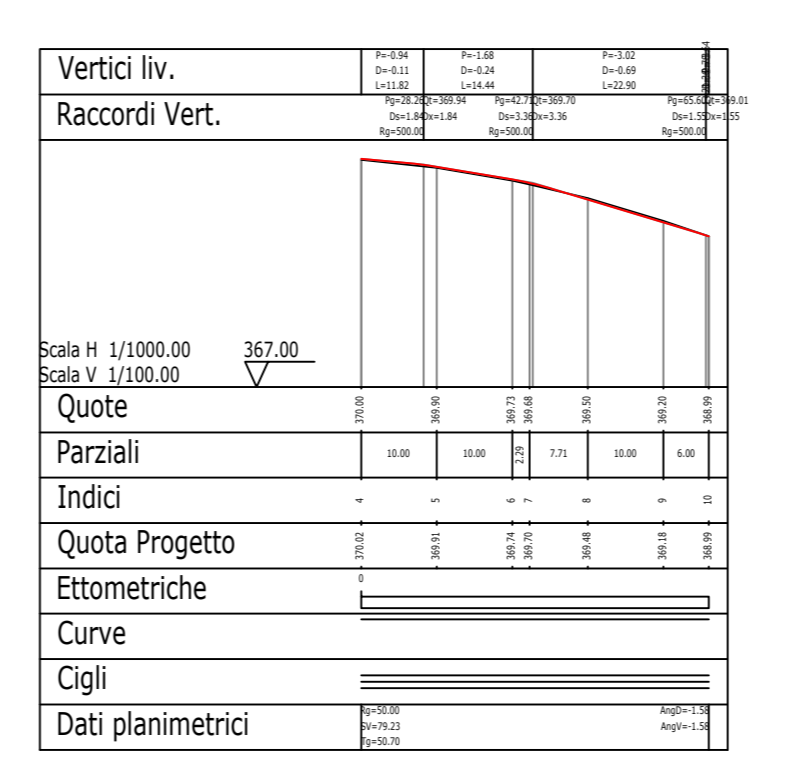

TRATTO 18-19 - VIABILITÀ DI MANOVRA NORD B

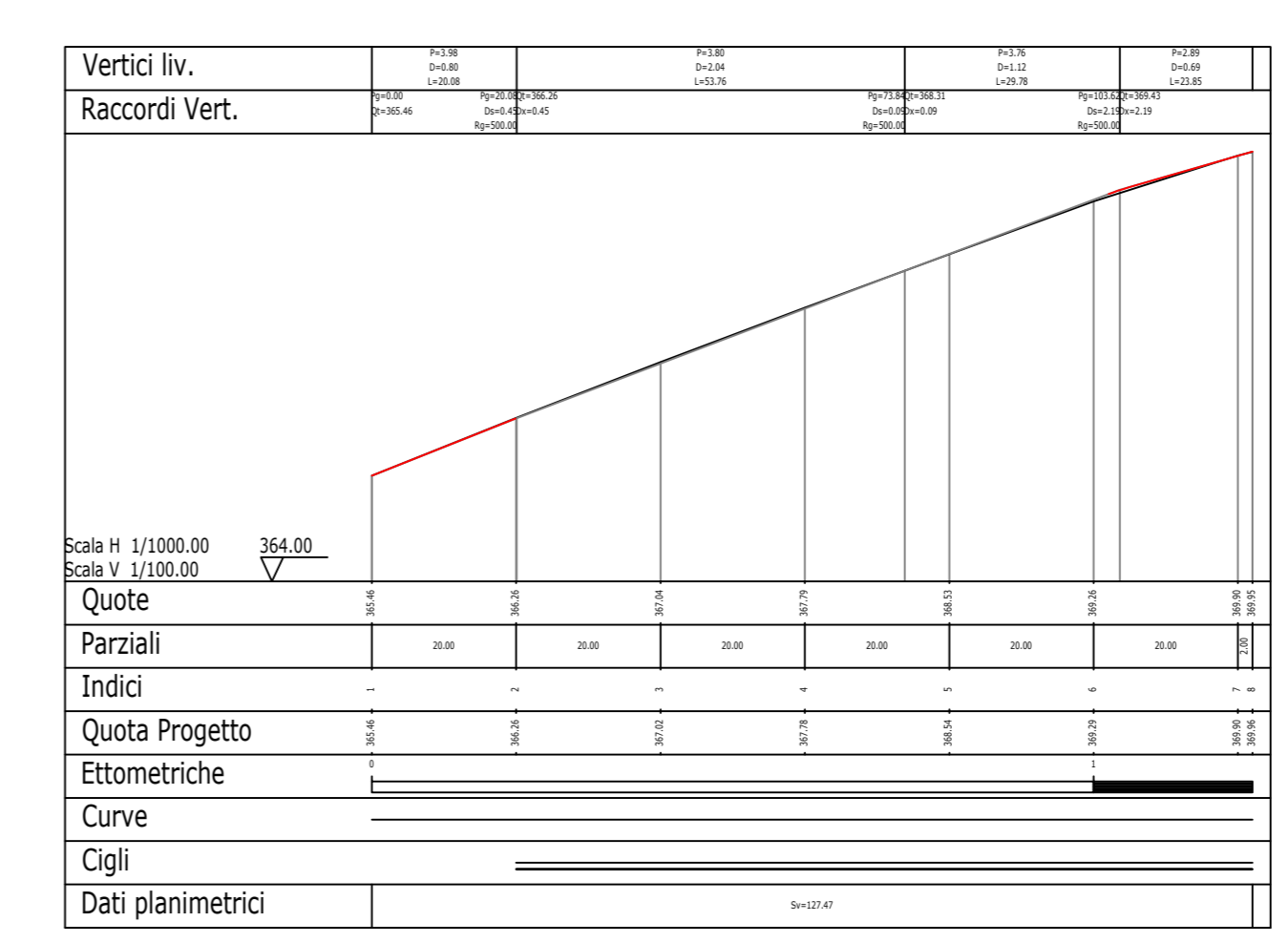

REGIONE SARDEGNA
Provincia del Sud Sardegna

PARCO EOLICO "ENNAS"
- Comuni di Suelli e Selegas -

| | | |
|---|----------|---|
| PROGETTO DEFINITIVO | | BLTX-SU-TC11a |
| Soggetto: PROFILI LONGITUDINALI VIABILITÀ DI IMPIANTO | | Scale: 1:2000 |
| Data: Giugno 2023 | Rev: 0 | Descrizione: Emissione |
| Esag: MJ | Cont: GF | Appr: BLTX |
| A cura di: I.A.T. Consulenza e progetti S.r.l. Dott. Ing. Giuseppe Frongia | | Progettazione: Dott. Ing. Giuseppe Frongia |
| Gruppo di progettazione: Ing. Giuseppe Frongia Ing. Antonio Delella Ing. Stefano Baccaro Ing. Paolo Delella Ing. Paolo Delella Ing. Andrea Cossu Ing. Andrea Cossu Ing. Andrea Cossu Ing. Andrea Cossu Ing. Andrea Cossu | | Contributi specializzati: Ing. Antonio Delella Ing. Stefano Baccaro Ing. Paolo Delella Ing. Paolo Delella Ing. Andrea Cossu Ing. Andrea Cossu Ing. Andrea Cossu Ing. Andrea Cossu Ing. Andrea Cossu |
| Comittente: BALTEx PROGETTI | | BALTEx SARDEGNA 12 SUELLI S.R.L. Corso XXII Marzo, 33 09122 Cagliari (CA) info@baltexprogetti.it |
| Consulenza e progetti I.A.T. Consulenza e progetti S.r.l. Via S. Maria Maddalena, 10 09122 Cagliari (CA) Tel. +39 070 558297 | | BALTEx SARDEGNA 12 SUELLI S.R.L. Corso XXII Marzo, 33 09122 Cagliari (CA) info@baltexprogetti.it |