CARTA DEL POTENZIALE ARCHEOLOGICO

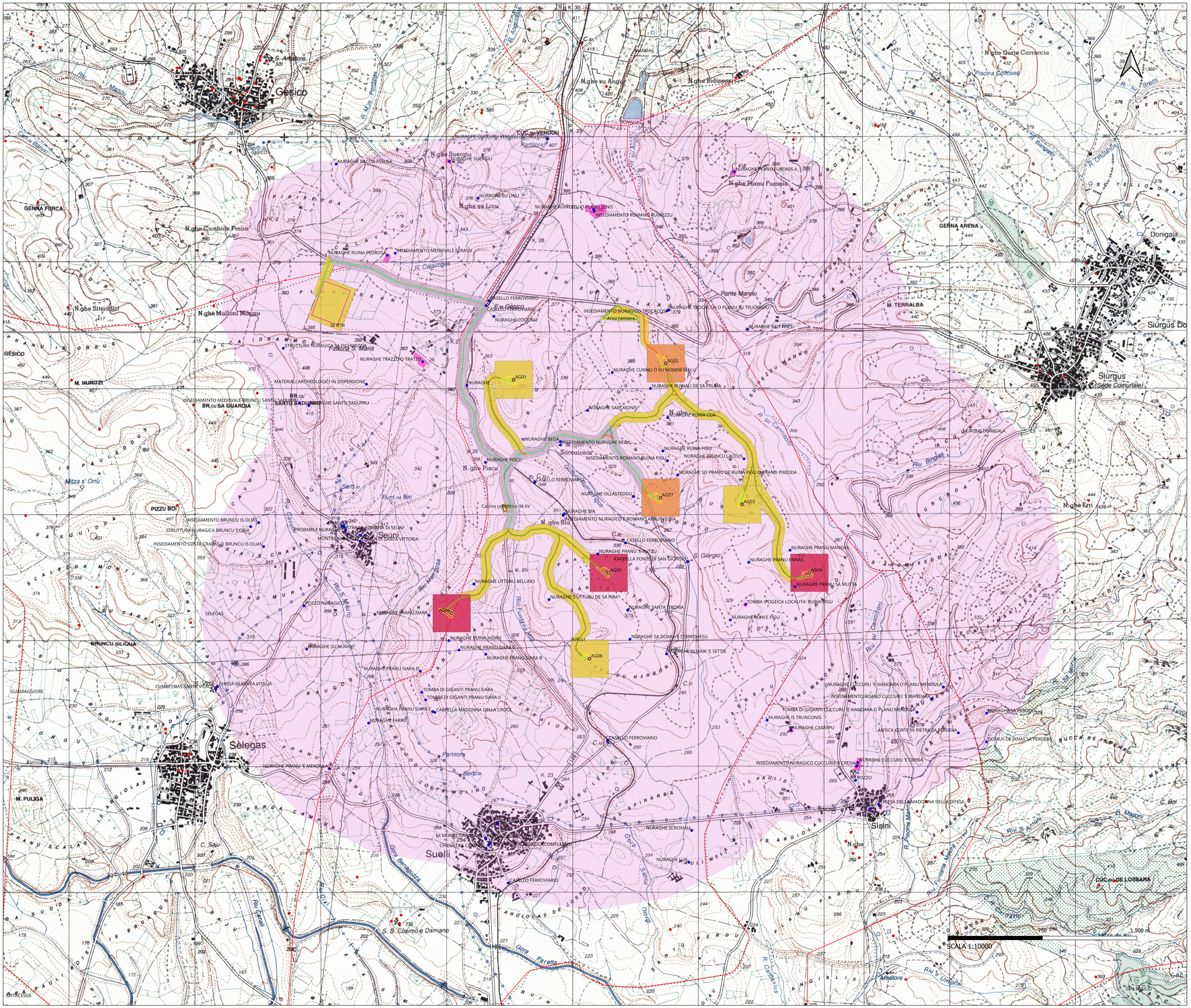
Gesico
Selegas
Suelli
Seuni
Siurgus
Donigala
Sisini
S. Giorgio
S. S. Cosimo e Damiano
Arealtore
SCALA 1:10000
0
750
1.500 m
AG01
AG02
AG03
AG04
AG05
AG06
AG07
AG08
Area cantiere
SE RTN
Cabina collettrice 36 kV
CASELLO FERROVIARIO
NURAGHE BIA
NURAGHE PRANU MANDAS
NURAGHE PRANU ENNAS
NURAGHE PRANU SA MUTTA
NURAGHE PRANU SIARA
NURAGHE SA DOMU E SORROMESU
NURAGHE SCROXIAU
NURAGHE UTTURU BELLINO
NURAGHE SUTTURU DE SA PIRA
NURAGHE SANTA TRODIA
NURAGHE OLLASTEDDU
NURAGHE PRANU E PITZU
CAPPELLA FONTE DI SAN GIORGIO
NURAGHE CUNNU O SU NOMINI MALU
NURAGHE RUINA COA
NURAGHE RUINA FIGU
NURAGHE BRUNCU LACCUS
NURAGHE SU PRANU DE RUINA FIGU O PRANU PIXEDDA
NURAGHE TRAZZO TRATZU
NURAGHE BAU FISCU
NURAGHE TROCHACUS O PLANU SU TEULARGIU
INSEDIAMENTO NURAGICO TROCACUS
INSEDIAMENTO ROMANO RUINEZZU
NURAGHE RUINEZZU O PLANU SENIS
NURAGHE PLANU FURONIS A
NURAGHE RUINA PEDROSA
INSEDIAMENTO MEDIEVALE SERASSI
NURAGHE BACCU ASSUSA
NURAGHE SUERGIU
NURAGHE SU LINU
NURAGHE CUCURU VENUDU
CUC.su VENUDU
MANDAS
Ponte Manu
M. TERRALBA
GENNA ARENA
GENNA FURCA
GESICO
M. NURITZI
PIZZU BOI
BRUNCU SILIQUA
SELEGAS
M. PULIGA
GUAMAGGIORE
CUMBESSIAS SANTA VITALIA
CHIESA DI SANTA VITALIA
INSEDIAMENTO BRUNCU IS OLIAS
STRUTTURA NURAGICA BRUNCU S'OBIA
INSEDIAMENTO COSTA CRABAS O BRUNCU IS OLIAS
POZZO NURAGICO
NURAGHE SU NURAXI
NURAGHE PRANU SIARA D
NURAGHE PRANU SIARA B
NURAGHE RUINA XIORIS
NURAGHE PRANU SIARA E
TOMBA DI GIGANTI PRANU SIARA
TOMBA DI GIGANTI PRANU SIARA II
NURAGHA PRANU SIARA C
CAPPELLA MADONNA DELLA CROCE
NURAGHE FARRU
NURAGHE PRANU E MENDULA
EX MONTE GRANARIO
CHIESA DI SAN GIORGIO (COMPLESSO)
NURAGHE UIA
NURAGHE SUERGIU
NURAGHE CUCURU 'E XIANDARA O PLANU MENDULA
INSEDIAMENTO ROANO CUCCURU 'E XIANDARA
TOMBA DI GIGANTI CUCCURU 'E XIANDARA O PLANU MERDA
NURAGHE IS TRUNCONIS
NURAGHE CASASPU
ANTICA CORTE IN PIETRA SA PERDERA
DOMUS DE JANAS SA PERDERA
NURAGHE SA PEBOCA
INSEDIAMENTO NURAGICO CUCCURU 'E CRESIA
NURAGHE CUCCURU 'E CRESIA
POZZO
CHIESA DELLA MADONNA DELLA DIFESA
CUC.su DE LOSSARA
SAN BASILIO
ORTACESUS
Gora Bentuzza
Gora Paretta
Rio Mannosa
Rio Funtana Mesa
Rio Canelli
Rio Canduliis
Rio Binglas
Rio Sa Mura
Rio Sa Antoni
Rio Sa Antoni
Rio Sa Ruina
Rio Sa Ruina
Rio Sa Ruina