PLANIMETRIA CON ISOIPSE 1m Scala 1:1000

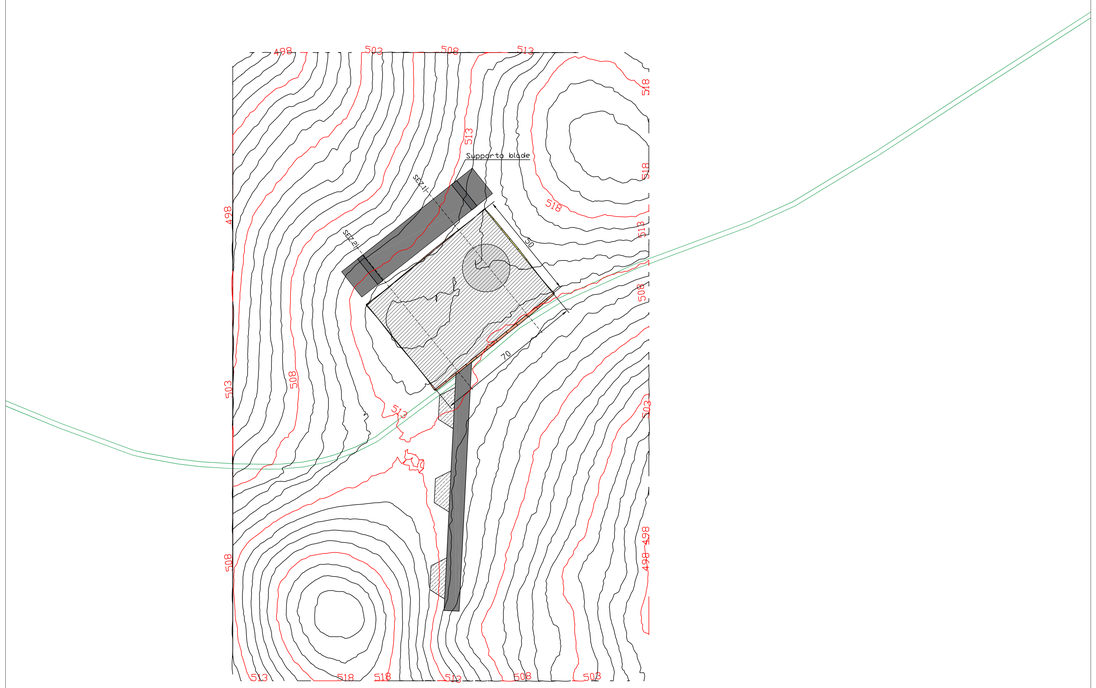

SEZIONE 1_PIAZZOLA

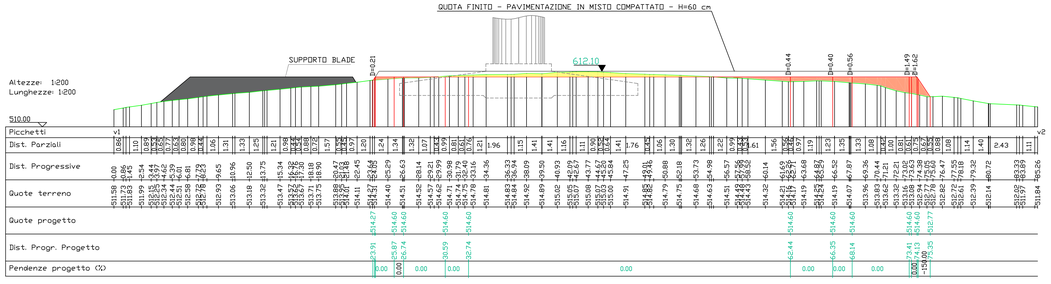

SEZIONE 2_PIAZZOLA

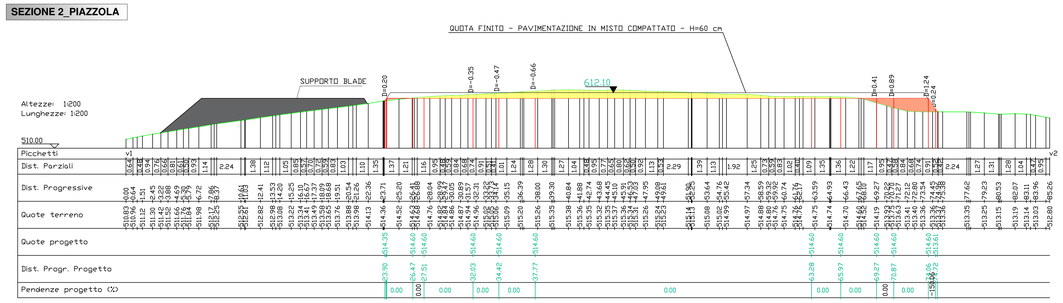

LEGENDA

	Piste di accesso agli aerogeneratori
	Strada esistente
	Strada esistente da adeguare
	Allargamenti temporanei (fase di cantiere)
	Piazzole montaggio aerogeneratori
	Area montaggio - posizionamento gru ausiliarie (fase di cantiere)
	Area stoccaggio blade e montaggio gru (fase di cantiere)
	Fondazione aerogeneratore
	Sterri
	Riporti
	Tombino
	Fosso di guardia

NOTE:
- Le aree stoccaggio blade e montaggio gru non sono soggette a sbancamenti; Le aree occupate in fase di cantiere verranno ripristinate mediante rinaturalizzazione a fine lavori.

INQUADRAMENTO SU CTR_Scala 1:10000

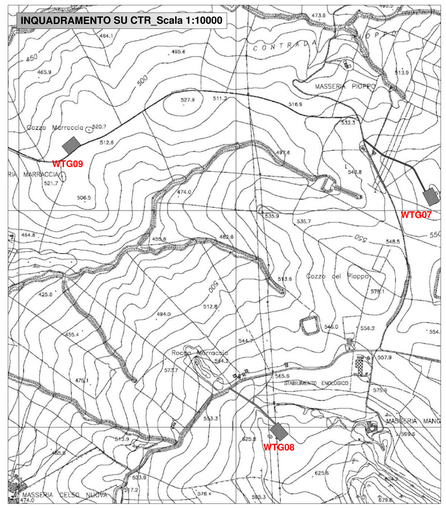

eugenio bordonali
26.06.2023
18:35:21
GMT+00:00

ROSSI FRANCESCO MARIA
Firmato digitalmente da ROSSI FRANCESCO MARIA
Data: 2023.06.27 11:42:48 +02'00'

Regione Sicilia

Città Metropolitana di Palermo

Comune di Monreale

PROGETTO PER LA REALIZZAZIONE
DI UN IMPIANTO PER LA PRODUZIONE DI ENERGIA ELETTRICA A FONTE RINNOVABILE
EOLICA, OPERE CONNESSE ED INFRASTRUTTURE INDISPENSABILI
località Frisella di Monreale (PA)

PROGETTO DEFINITIVO

Tav. 04.L
Planimetrie di dettaglio, profili e sezioni di strade e piazzole

Proponente

Nuova Energia Sicilia SRL
VIA UMBERTO GIORDANO N 152
Palermo 90144
P.IVA: 06977220828

Progettisti

Ing. Francesco Rossi
Ing. Eugenio Bordonali

Formato: A0

Scala: -

Revisione	Descrizione	Data	Preparato	Controllato	Approvato
00	Prima emissione	23/05/2023	GC	FR	Francesco Rossi