

LEGENDA

 PERIMETRO AZIENDA AGRICOLA Fattoria Solare "Soliu"

Comuni: Solarussa (OR)
Zerfaliu (OR)

Foglio 18 - Catasto Terreni - Solarussa
P.IIe: 2, 4, 7, 8, 13, 20, 21, 22, 24, 25, 26, 27, 28, 29, 30, 41, 42, 47, 49, 51, 55, 58, 61, 63, 65, 67, 68, 71, 73, 76, 78, 81, 95, 101, 104, 106, 108, 110, 114, 118, 120, 138, 139, 140, 141, 142, 143, 144, 145, 146, 147

Foglio 18 - Catasto Fabbricati - Solarussa
P.IIe: 134, 135, 136, 137

Foglio 9 - Catasto Terreni - Zerfaliu
P.IIe: 3, 4, 176, 245, 246, 247, 248, 249, 250, 251, 252

 PERCORSO CAVIDOTTO 36 kV
Comuni: Solarussa (OR)

Futura SE "Bauladu" da inserire in entra-esce alla linea esistente 220kV "Codrongianos - Oristano"

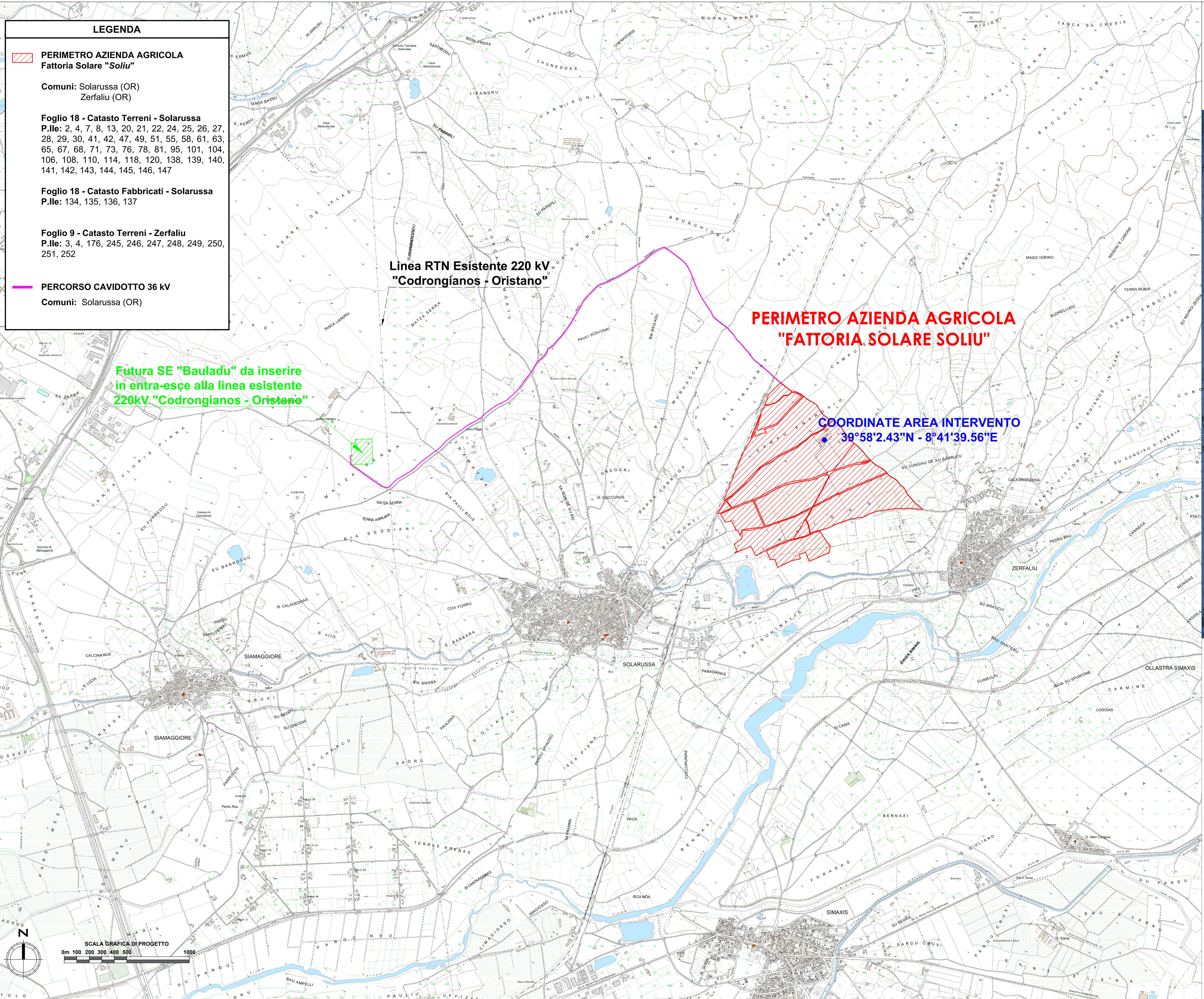

PERIMETRO AZIENDA AGRICOLA "FATTORIA SOLARE SOLIU"

COORDINATE AREA INTERVENTO
39°58'2.43"N - 8°41'39.56"E

INQUADRAMENTO TERRITORIALE AREA INTERVENTO

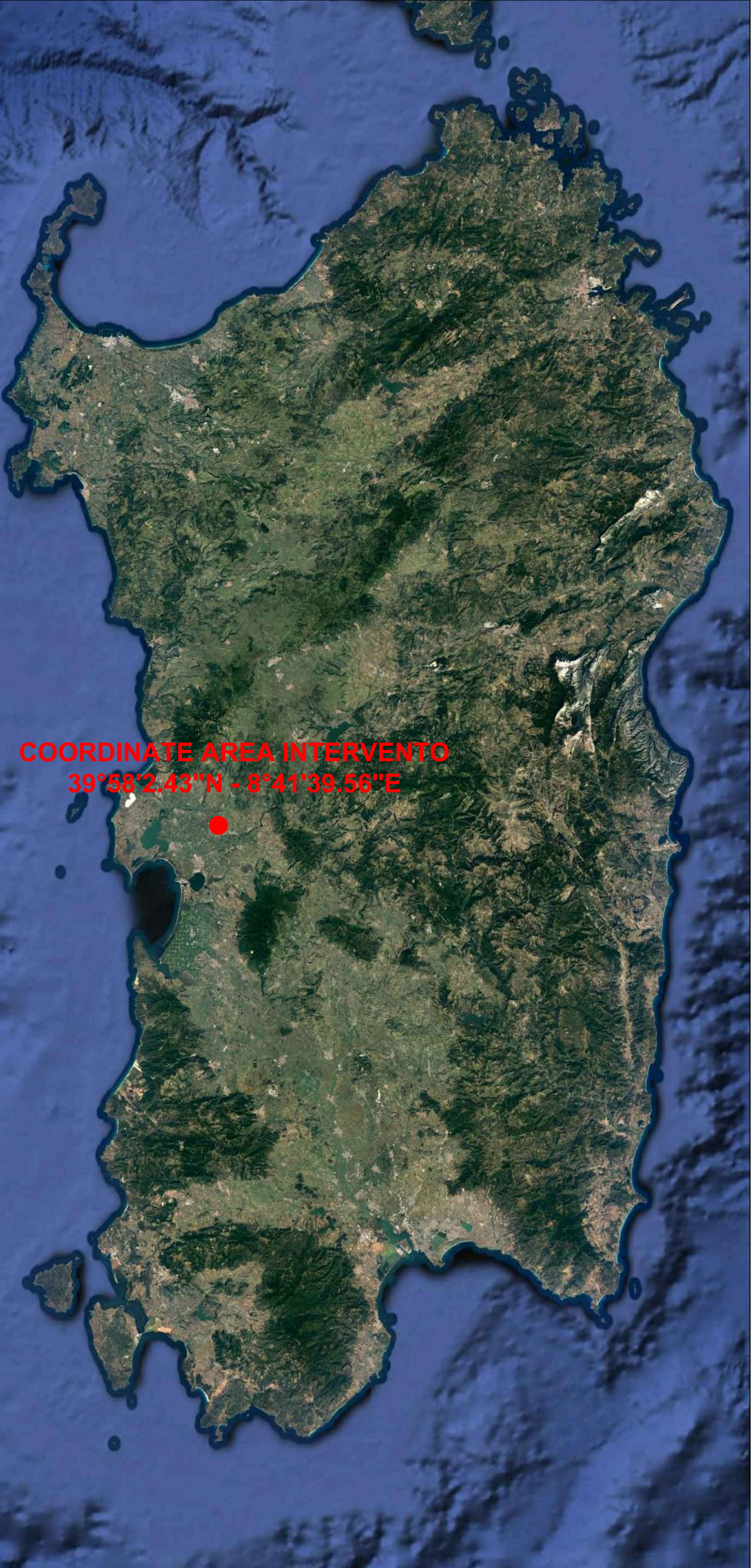



PROGETTO DEFINITIVO
INQUADRAMENTO TERRITORIALE SU C.T.R.

Tipo Elaborato	Codice Elaborato	Data	Scala CAD	Formato	Foglio / di	Scala
TAV.	2205_T.A.02	15/06/2023	1 unità = 1 m	A0	1/1	1:10.000

PROPRONENTE	SVILUPPO
EF AGRI Società Agricola A.R.L. Via del Brennero, 111 38121 - Trento (TN)	SET SVILUPPO s.r.l. Corso Trieste, 19 00198 - Roma (RM)

PROGETTAZIONE

Ing. Giacomo Greco 	Ing. Marco Marsico 
---	---

Rev.	Data	Descrizione	Redatto	Verificato	Approvato
00	15/06/2023	Prima Emissione	Ing. G. Greco	Ing. M. Marsico	Ing. G. Greco

