

LEGENDA

 PERIMETRO AZIENDA AGRICOLA
Fattoria Solare "Solìu"

Comuni: Solarussa (OR)
Zerfaliu (OR)

Foglio 18 - Catasto Terreni - Solarussa
P.Ile: 2, 4, 7, 8, 13, 20, 21, 22, 24, 25, 26, 27,
28, 29, 30, 41, 42, 47, 49, 51, 55, 58, 61, 63,
65, 67, 68, 71, 73, 76, 78, 81, 95, 101, 104,
106, 108, 110, 114, 118, 120, 138, 139, 140,
141, 142, 143, 144, 145, 146, 147

Foglio 18 - Catasto Fabbricati - Solarussa
P.Ile: 134, 135, 136, 137

Foglio 9 - Catasto Terreni - Zerfaliu
P.Ile: 3, 4, 176, 245, 246, 247, 248, 249, 250,
251, 252

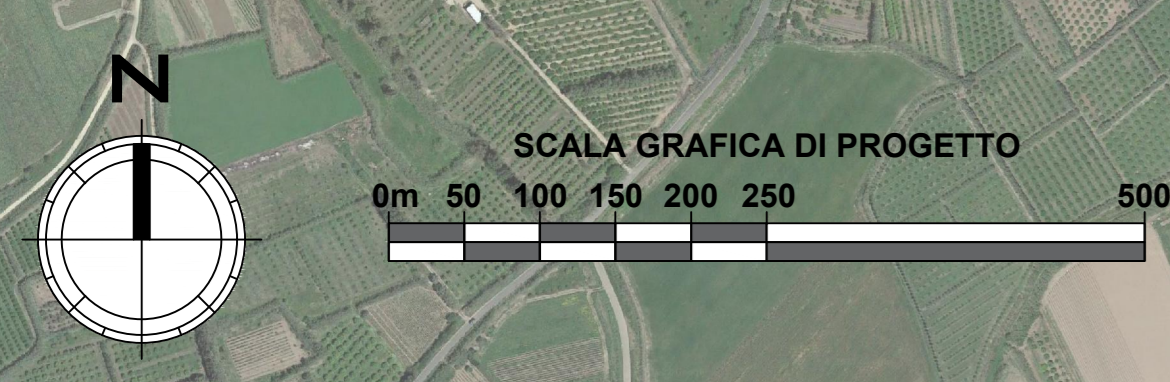
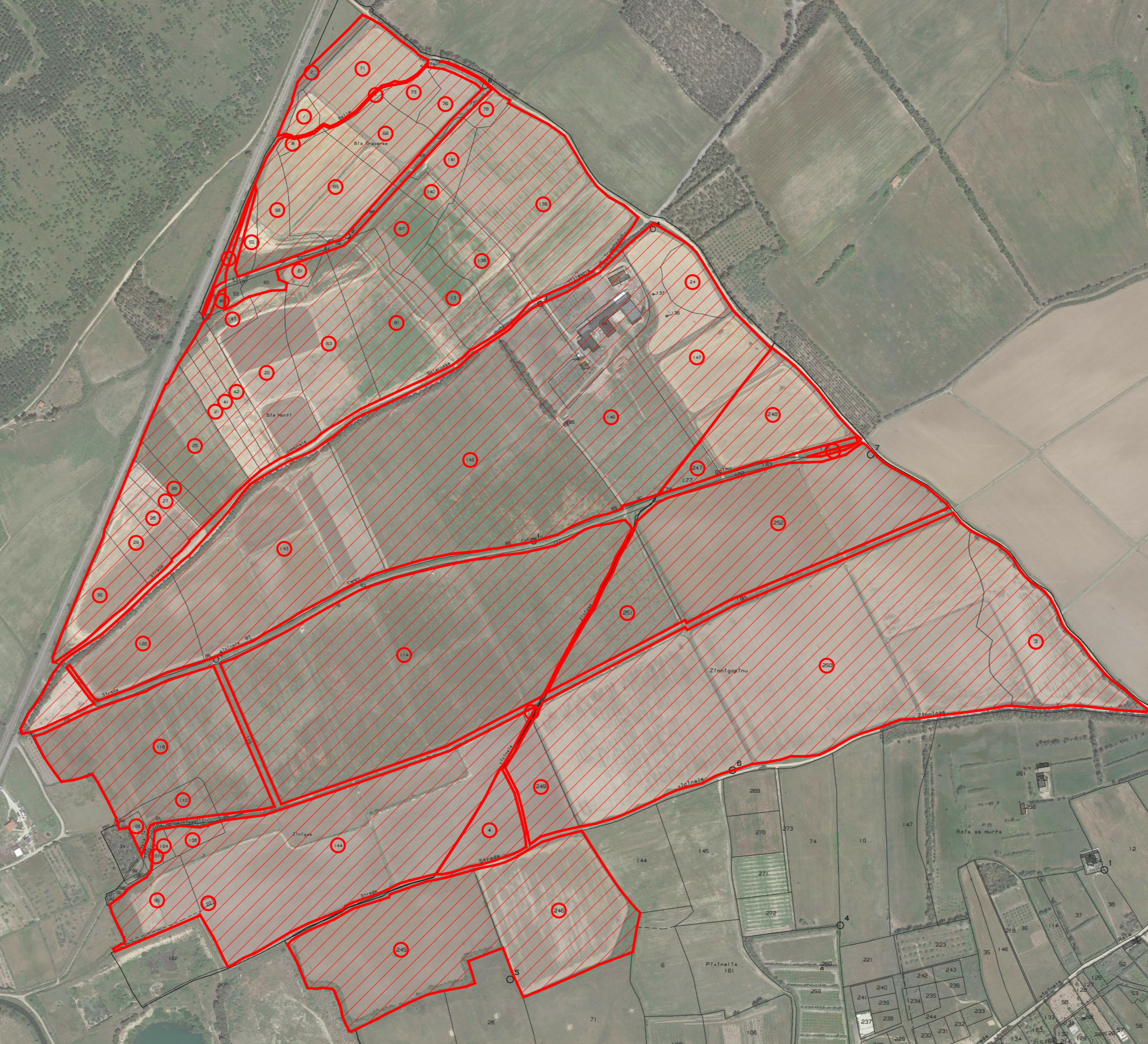

PROGETTO DEFINITIVO

INQUADRAMENTO TERRITORIALE SU ORTO - CATASTALE

Tipo Elaborato	Codice Elaborato	Data	Scala CAD	Formato	Foglio / di	Scala
TAV.	2205_T.A.03	15/06/2023	1 unità = 1 m	A0	1/1	1:5.000

PROPONENTE	SVILUPPO
EF AGRI Società Agricola A.R.L. Via del Brennero, 111 381211 - Trento (TN)	 SET SVILUPPO s.r.l. Corso Trieste, 35 00198 - Roma (RM)

PROGETTAZIONE

Ing. Giacomo Greco

Ing. Marco Marsico

Rev.	Data	Descrizione	Redatto	Verificato	Approvato
00	15/06/2023	Prima Emissione	Ing. G. Greco	Ing. M. Marsico	Ing. G. Greco