

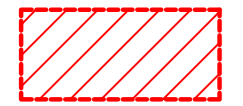

LEGENDA

 PERIMETRO AZIENDA AGRICOLA "Fattoria Solare Soliu"

 PERCORSO CAVIDOTTO 36 kV
Comuni di:
- Solarussa

Legenda

Ambiente e agricoltura

- Aree naturali protette**
Aree naturali protette nazionali (ai sensi della L. n. 394/1991) e regionali (ai sensi della L.R. 31/1989)
- Zone umide**
Zone umide di importanza internazionale (ai sensi del D.P.R. 488/1976)
- Aree Rete Natura 2000**
SIC (Siti di Interesse Comunitario, Direttiva 92/43/CEE) e ZPS (Zone di Protezione Speciale, Direttiva 79/409/CEE)
- Important Bird Areas (IBA)**
IBA individuate dalla IPU nella Regione Sardegna
- Aree di presenza, riproduzione, alimentazione e transito di specie faunistiche protette**
Centri delle aree con presenza di chiroterofauna
- Aree agricole interessate da produzioni di qualità**
Terreni agricoli irrigati gestiti dai Consorzi di Bonifica
- Zone e agglomerati di qualità dell'aria**
Oasi permanenti di protezione faunistica e di cattura (istituite e proposte) e aree di presenza specie animali tutelate da convenzioni internazionali
- Agglomerato di Cagliari** (ai sensi del D.Lgs. 155/2010)

Assetto idrogeologico

- Aree caratterizzate da situazioni di dissesto e/o rischio idrogeologico**
Aree di pericolosità idraulica molto elevata (H4) o elevata (H3) e aree di pericolosità da frana molto elevata (H4) o elevata (H3)

Paesaggio

- Immobili e aree di notevole interesse pubblico (Art. 136 del D.Lgs. 42/2004)**
Immobili di notevole interesse pubblico ai sensi dell'Art. 136 del D.Lgs. 42/2004
- Zone tutelate (Art. 142 del D.Lgs. 42/2004)**
Aree tutelate ai sensi dell'Art. 142 del D.Lgs. 42/2004
- Beni paesaggistici puntuali (Art. 143 del D.Lgs. 42/2004)**
Grotte, caverne, alberi monumentali, monumenti naturali e archeologici, insediamenti sparsi, edifici e manufatti di valenza storico-culturale
- Beni paesaggistici lineari e areali (Art. 143 del D.Lgs. 42/2004)**
Baie, promontori, falesie, piccole isole, spiagge, dune, laghi, fiumi, torrenti, centri di antica formazione, aree di interesse faunistico, botanico e fitogeografico, zone umide e zone umide costiere, aree a quota superiore ai 900 m s.l.m.
- Beni identitari (Art. 143 D.Lgs. 42/2004)**
Edifici e manufatti di valenza storico-culturale, rete infrastrutturale storica e trame e manufatti del paesaggio agro-pastorale storico-culturale
- Aree di bonifica, saline e terrazzamenti storici, aree dell'organizzazione mineraria, Parco Geominerario ambientale e storico della Sardegna**
- Siti UNESCO**
Complesso nuragico di Barunimi

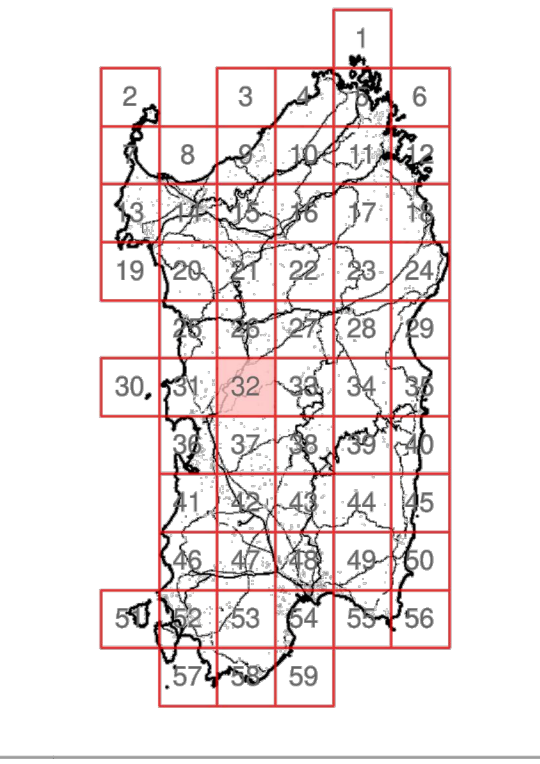

Futura SE 220-36 kV "Bauladu" da inserire in entra-esce alla linea esistente 220KV "Codrongianos - Oristano"

AREA INTERVENTO



COMUNI DI: ZERFALIU, SOLARUSSA
PROVINCIA: ORISTANO
REGIONE: SARDEGNA

"FATTORIA SOLARE SOLIU" AGRIVOLTAICO DI TIPO ELEVATO E AVANZATO

PROGETTO DEFINITIVO

CARTOGRAFIA AREE D.G.R. n.59-90 DEL 2020

Tipo Elaborato	Codice Elaborato	Data	Scala CAD	Formato	Foglio / di	Scala
TAV.	2205_T.A.25	15/06/2023	1 unità = 1 m	A0	1/1	1:25.000

PROPONENTE	SVILUPPO
EF AGRI Società Agricola A.R.L. Via del Brennero, 111 38121 - Trento (TN)	SET SVILUPPO s.r.l. Corso Trieste, 39 00198 - Roma (RM)

PROGETTAZIONE	
Ing. Giacomo Greco	Ing. Marco Marisco

Rev.	Data	Descrizione	Redatto	Verificato	Approvato
00	15/06/2023	Prima Emissione	Ing. G. Greco	Ing. M. Marisco	Ing. G. Greco