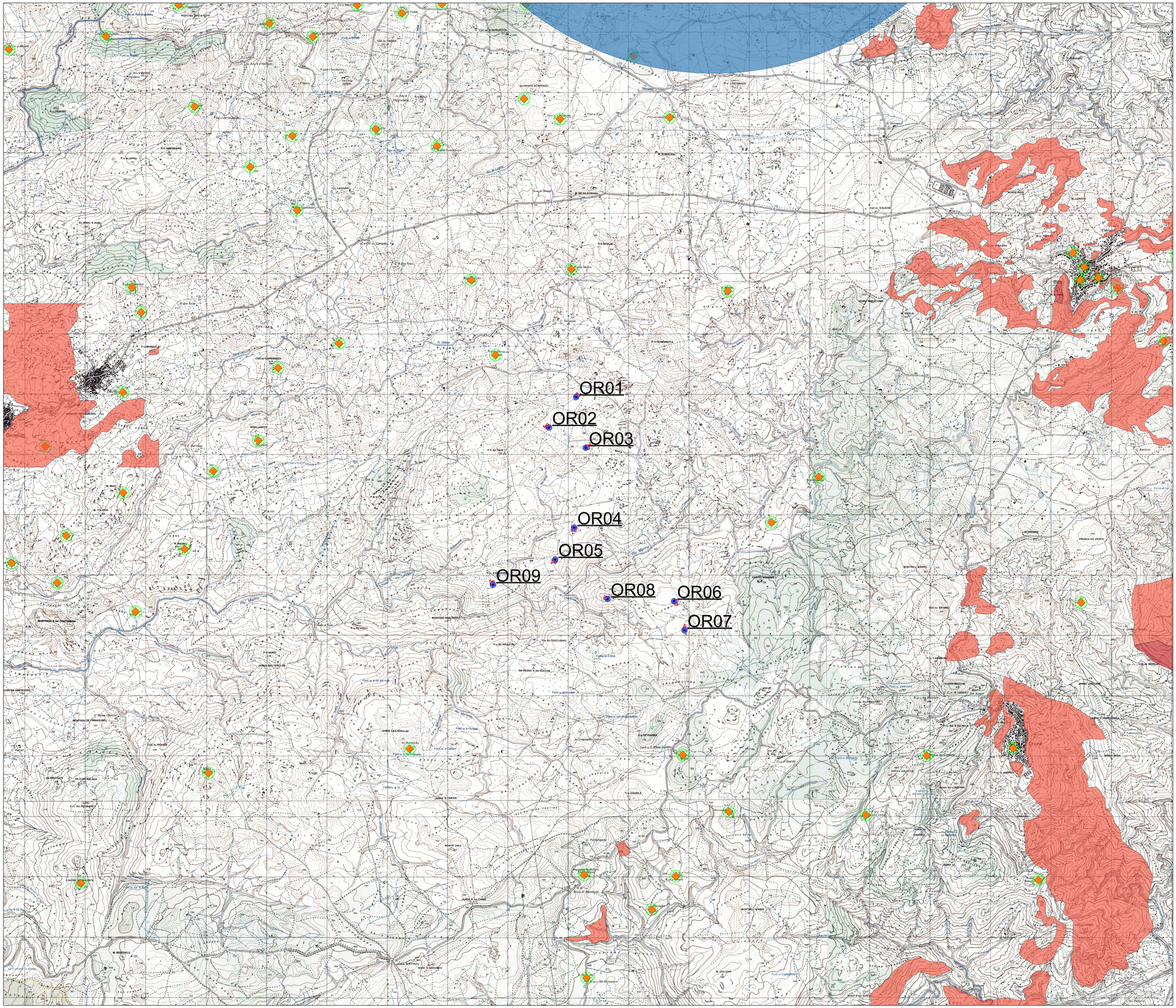

Legenda

Elementi di progetto

- Aerogeneratore di progetto
- Piazzole in fase di montaggio
- Piazzole in fase di esercizio

Allegato b) DGR 59/90

Assetto Idrogeologico

Pericolo Geomorfologico

- Hg3
- Hg4

Ambiente e Agricoltura

- Area di attenzione per presenza chirotterofauna 5 km

Paesaggio

- Edifici e manufatti di valenza storico-culturale
- Aree caratterizzate da edifici e manufatti di valenza storico culturale Buffer 100 m art. 49 comma 5 NTA PPR
- Parco Geominerario Ambientale e Storico della Sardegna

Fonte da Geoportale Sardegna : http://webgis2.regione.sardegna.it/
Cartografia di Base IGM

REGIONE SARDEGNA | PROVINCIA DI NUORO | COMUNE DI ORUNE | COMUNE DI NUORO

PROGETTO DEFINITIVO PER LA REALIZZAZIONE DI UN PARCO EOLICO DA 46,8 MW NEL COMUNE DI ORUNE (NU)
CON OPERE DI CONNESSIONE NEL COMUNE DI NUORO (NU)

Proponente

LOTO RINNOVABILI S.R.L.
Largo Augusto n.3
20122 Milano
pec:lotorinnovabili@legalmail.it

Progettazione

INSE Ingegneria al Servizio
Viale Michelangelo, 71
80129 Napoli
TEL.081 578 7396
mail: tecnico@inserl.it
Amm. Francesco Di Masso
Ing. Nicola Gaetano
Ing. Pasquale Esposito
Collaboratori:
Dott.Geol. L.Sarcilu
Dott. Agronomo
Dott. Archeol. M.Tatti
Dott. M.Medda
Arch. C. Casaliero
Ing. F.Quarto
Ing. M.Ciano
Studio Rinnovabili Srl
Ing. R. D'Onofrio

Elaborato

Nome Elaborato:

PLANIMETRIA IGM CON VINCOLI D.G.R. 59/90 DEL 27.11/2020
Allegato b)

Rev.	Data	Oggetto della revisione	Elaborazione	Verifica	Approvazione
00	Giugno 2023	PRIMA EMISSIONE	INSE Srl	INSE Srl	Loto Rinnovabili s.r.l.

Scala: **1:20.000**
Formato: **A0**
Codice Pratica: **S289**
Codice Elaborato: **FS289-UR02.01-D**