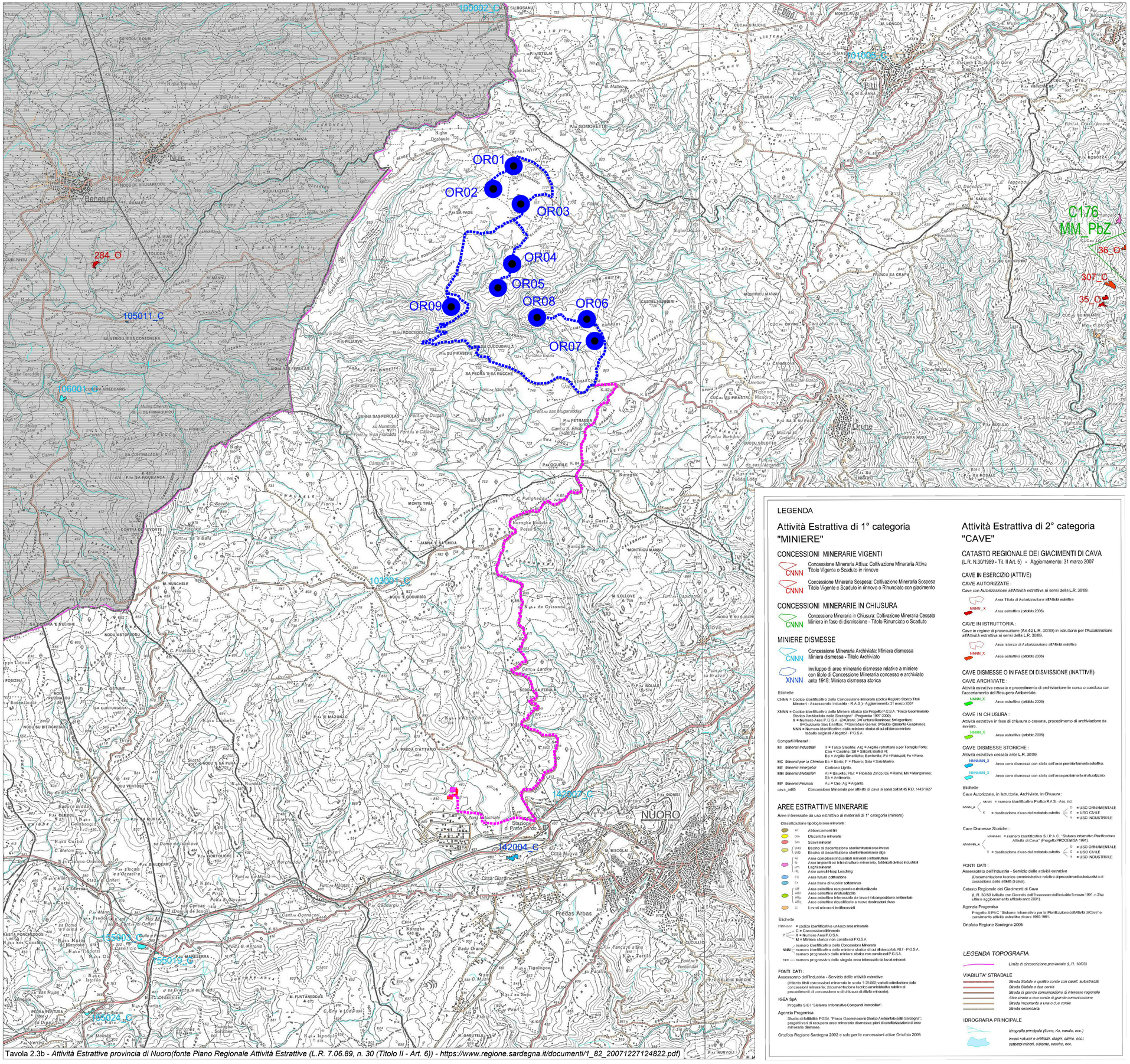

Tavola 2.3b - *Attività Estrattive provincia di Nuoro(fonte Piano Regionale Attività Estrattive (L.R. 7.06.89, n. 30 (Titolo II - Art. 6)) - https://www.regione.sardegna.it/documenti/1_82_20071227124822.pdf)*

LEGENDA

Attività Estrattiva di 1° categoria "MINIERE"

CONCESSIONI MINERARIE VIGENTI

CNNN — Concessione Mineraria Attiva: Coltivazione Mineraria Attiva
Titolo Vigente o Scaduto in rinnovo

CNNN — Concessione Mineraria Sospesa: Coltivazione Mineraria Sospesa
Titolo Vigente o Scaduto in rinnovo o Rinunciato con giacimento

CONCESSIONI MINERARIE IN CHIUSURA

CNNN — Concessione Mineraria in Chiusura: Coltivazione Mineraria Cessata
Miniera in fase di dismissione - Titolo Rinunciato o Scad.to

MINIERE DISMESSE

CNNN — Concessione Mineraria Archiviata: Miniera dismessa
Miniera dismessa - Titolo Archiviato

XNNN — Invilluppo di aree minerarie dismesse relative a miniere con titolo di Concessione Mineraria concesso e archiviato ante 1945: Miniera dismessa storica

Etichette

CNNN = Codice Identificativo dalla Concessione Mineraria (codice Registro Storico Titoli Minerari - Assessorato Industria - R.A.S.) - Aggiornamento: 31 marzo 2007

XNNN = Codice Identificativo della Miniera storica (da Progetto P.G.S.A. "Parco Geominerario Storico Ambientale della Sardegna" - Progemisa 1997-2000)
X = Numero Area P.G.S.A. (1=Orani; 2=Funtana Raminosa; 3=Argentiera; 5=Guzzurra-Sos Enattos; 7=Serrabus-Gerrei; 8=Sulcis-Iglesiente-Guspinese).
NNN = Numero identificativo della miniera storica di cui all'elenco miniere tabella originale Allegato7 - P.G.S.A.

Comparti Minerari :

MI *Minerali Industriali* — T = Talco Steatite; Arg = Argille refrattarie o per Terraglia Forte; Cao = Caolino; Sil = Silicati; Ind = All.
Bo = Argille Smettitiche; Bentonite; Fd = Feldspati; Fe = Ferro.

MC *Minerali per la Chimica* Ba = Barite; F = Fluorite; Salo = Sale Marino.

ME *Minerali Energetici* Carbone Lignite.

MM *Minerali Metalliferi* Al = Bauxite; PbZ = Piombo Zinco; Cu = Rame; Mn = Manganese; Sb = Antimonio.

MP *Minerali Preziosi* Au = Oro; Ag = Argento.

cava_ae45 Concessione Mineraria per attività di cava ai sensi dell'art.45 R.D. 1443/1927

AREE ESTRATTIVE MINERARIE

Aree interessate da uso estrattivo di materiali di 1° categoria (miniere)

Classificazione tipologia area mineraria :

- Af — Abbandonate/fatti
- Dm — Discariche minerarie
- Sm — Scavi minerari
- Bds — Bacino di decantazione sterili minerari area inesiso
- Bdb — Bacino di decantazione sterili minerari area riga
- Ai — Area complessi industriali minerari e infrastrutture
- Ib — Area impianti di infrastrutture minerarie, fabbricati civili ed industriali
- Lm — Laghi minerari
- HL — Area cumuli Heap Leaching
- FC — Area futura coltivazione
- Fr — Area frane di vuoti in sotterraneo
- Ar — Area estrattiva recuperata o rinaturalizzata
- ARn — Area estrattiva rinaturalizzata
- ARp — Area estrattiva interessata da lavori di ricomposizione ambientale
- ARs — Area estrattiva riqualificata e nuova destinazione d'uso
- Li — Lavori minorari incoffierati/di

Etichette

NNNNnn = codice identificativo univoco area mineraria
Y = C = Concessione Mineraria
X = Numero Area P.G.S.A.
M = Miniera storica non censita nel P.G.S.A.
NNN = numero identificativo della Concessione Mineraria
numero identificativo della miniera storica di cui all'elenco tab.All7 - P.G.S.A.
numero progressivo della miniera storica non censita nel P.G.S.A.
nnn = numero progressivo dello singola area interessata da lavori minerari

FONTI DATI :

Assessorato dell'Industria - Servizio delle attività estrattive
(Atlante titoli concessioni minerarie in scala 1:25.000; verbali delimitazione delle concessioni minerarie; documentazione tecnico-amministrativa relativa ai procedimenti di concessione o di chiusura di attività minerarie).

IGEA SpA
Progetto SICI "Sistema Informativo Compendi Immobiliari".

Agenzia Progemisa
Studio di fattibilità POSA "Parco Geominerario Storico Ambientale della Sardegna"; progetti vari di recupero aree minerarie dismesse; piani di caratterizzazione di aree minerarie dismesse.

Ortofoto Regione Sardegna 2002 e solo per le concessioni attive Ortofoto 2006

Attività Estrattiva di 2° categoria "CAVE"

CATASTO REGIONALE DEI GIACIMENTI DI CAVA

(L.R. N.30/1989 - Tit. II Art. 5) - Aggiornamento: 31 marzo 2007

CAVE IN ESERCIZIO (ATTIVE)

CAVE AUTORIZZATE :
Cave con Autorizzazione all'Attività estrattiva ai sensi della L.R. 30/89.

Area Titolo di Autorizzazione all'Attività estrattiva
NNNN_X — Area estrattiva (ottobre 2006)

CAVE IN ISTRUTTORIA :
Cave in regime di prosecuzione (Art.42 L.R. 30/89) in istruttoria per l'Autorizzazione all'Attività estrattiva ai sensi della L.R. 30/89.

Area Istanza di Autorizzazione all'Attività estrattiva
NNNN_X — Area estrattiva (ottobre 2006)

CAVE DISMESSE O IN FASE DI DISMISSIONE (INATTIVE)

CAVE ARCHIVIATE :
Attività estrattiva cessata e procedimento di archiviazione in corso o concluso con l'accertamento del Recupero Ambientale.

NNNN_X — Area estrattiva (ottobre 2006)

CAVE IN CHIUSURA :
Attività estrattiva in fase di chiusura o cessata, procedimento di archiviazione da avviare.

NNNN_X — Area estrattiva (ottobre 2006)

CAVE DISMESSE STORICHE :
Attività estrattiva cessata ante L.R. 30/89.

NNNNNN_X — Area cava dismessa con stato dell'area prevalentemente estrattivo.
NNNNNN_X — Area cava dismessa con stato dell'area parzialmente rinaturalizzato.

Etichette

Cave Autorizzate, in Istruttoria, Archiviate, in Chiusura :

NNNN_X
NNNN = numero identificativo Pratica R.A.S. - Ass. ind.
X = destinazione d'uso del materiale estratto
O = USO ORNAMENTALE
C = USO CIVILE
I = USO INDUSTRIALE

Cave Dismesse Storiche :

NNNNNN_A
NNNNNN = numero identificativo S.I.P.A.C. "Sistema Informativo Pianificazione Attività di Cava" (Progetto PROGEMISA 1991)
X = destinazione d'uso del materiale estratto
O = USO ORNAMENTALE
C = USO CIVILE
I = USO INDUSTRIALE

FONTI DATI :

Assessorato dell'Industria - Servizio delle attività estrattive
(Documentazione tecnico-amministrativa relativa ai procedimenti autorizzativi o di cessazione delle attività di cava).

Catasto Regionale dei Giacimenti di Cava
(L.R. 30/89 istituito con Decreto dell'Assessore dell'Industria 5 maggio 1991, n.3/sp - ultimo aggiornamento ufficiale anno 2001)

Agenzia Progemisa
Progetto S.I.P.A.C. "Sistema Informativo per la Pianificazione dell'Attività di Cava" e censimento attività estrattive di cava 1992-1991.

Ortofoto Regione Sardegna 2006

LEGENDA TOPOGRAFIA

Limite di circoscrizione provinciale (L.R. 10/03)

VIABILITA' STRADALE

Strada Statale a quattro corsie con caratt. autostradali
Strada Statale a due corsie
Strada di grande comunicazione di interesse regionale
Altre strade a due corsie di grande comunicazione
Strada importante a una o due corsie
Strada secondaria

IDROGRAFIA PRINCIPALE

Idrografia principale (fiume, rio, canale, ecc.)
invasi naturali e artificiali: stagni, laghi, ecc.; serbatoi minori, cisterne, vasche, ecc.

Inquadramento area di progetto

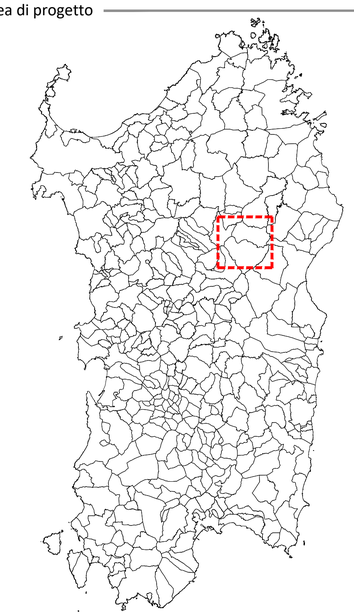

Legenda

	Aerogeneratore di progetto
	Cavidotto MT 30kV interno al parco
	Cavidotto MT 30kV da cabina di smistamento a SE 30/150 kV
	Cavidotto AT 150kV
	SE di condivisione e trasformazione 30/150 kV
	Futura SE di smistamento 150 kV

REGIONE SARDEGNA — PROVINCIA DI NUORO — COMUNE DI ORUNE — COMUNE DI NUORO

PROGETTO DEFINITIVO PER LA REALIZZAZIONE DI UN PARCO EOLICO DA 46,8 MW NEL COMUNE DI ORUNE (NU) CON OPERE DI CONNESSIONE NEL COMUNE DI NUORO (NU)

Proponente

LOTO RINNOVABILI S.R.L.
Largo Augusto n.3
20122 Milano
pec:lotorinnovabili@legalmail.it

Progettazione

INSE Ingegneria & Servizi
Viale Michelangelo, 71
80129 Napoli
TEL.081 579 7998
mail: tecnico@insesrl.it

Amm. Francesco Di Maso
Ing. Nicola Galdiero
Ing. Pasquale Esposito

Collaboratori:
Dott.Geol. L.Sanciu
Dott. F. Mascia
Dott. Archeol. M.Tatti
Dott. M.Medda
Arch. C. Gaudiero
Ing. F.Quarto
Ing. M.Ciano
Studio Rinnovabili Srl
Ing. R. D'Onofrio

Elaborato

Nome Elaborato:

STRALCIO CARTA PIANO REGIONALE ATTIVITA' ESTRATTIVE (P.R.A.E.)

Rev.	Data	Oggetto della revisione	Elaborazione	Verifica	Approvazione
00	Giugno 2023	PRIMA EMISSIONE	INSE Srl	INSE Srl	Loto Rinnovabili s.r.l.

Scala:	1:40.000		
Formato:	A1	Codice Pratica: S289	Codice Elaborato: FS289-UR05-D