

### LEGENDA

	FIUMI
	LINEA ELETTRICA AEREA IN ALTA TENSIONE
	STRADA DI ACCESSO DI CANTIERE
	PIAZZOLA DI CANTIERE
	TRATTO STRADALE IN RILEVATO
	TRATTO STRADALE IN SCAVO

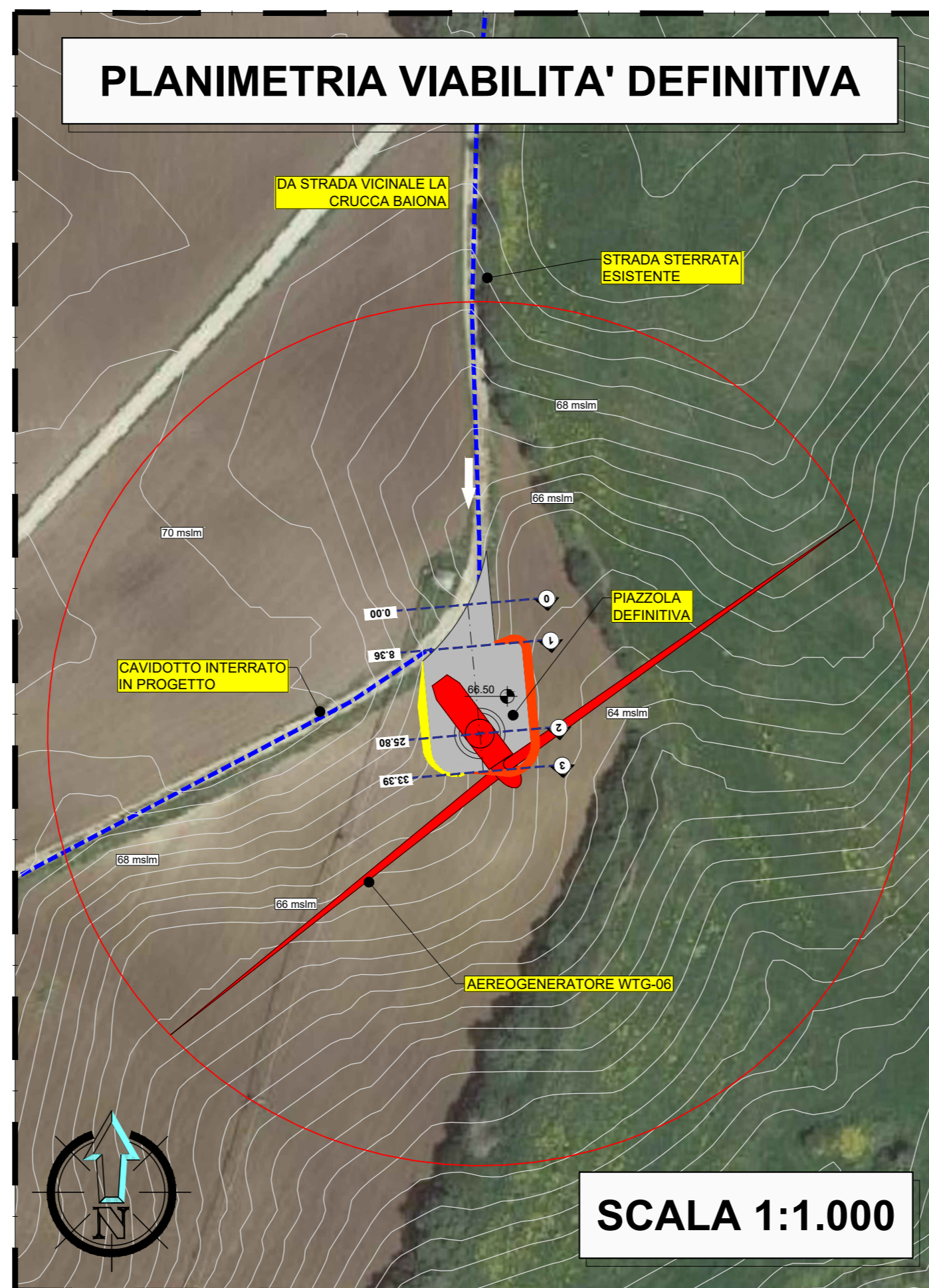
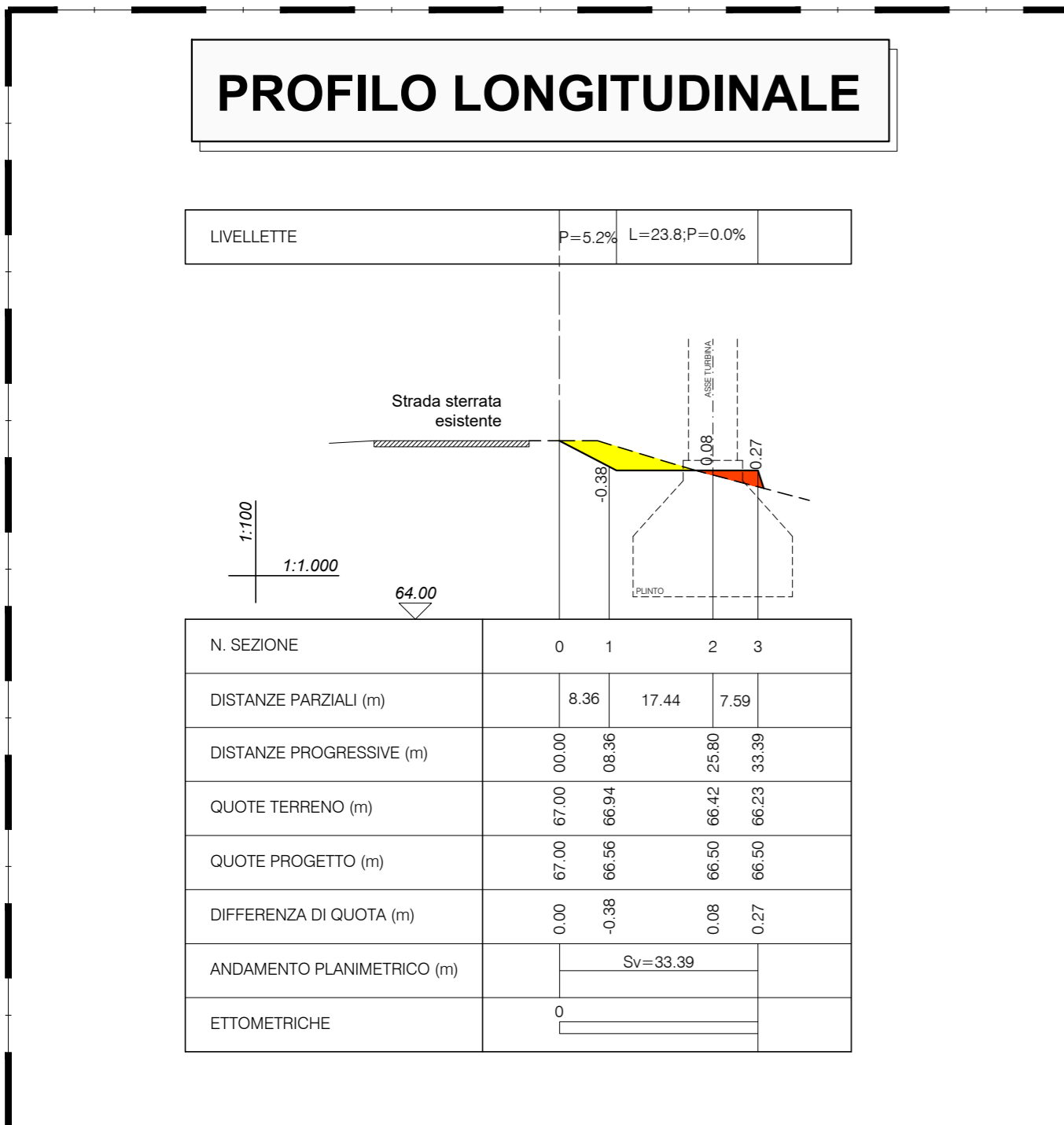

PROVINCIA DI SASSARI REGIONE SARDEGNA COMUNE DI SASSARI

## IMPIANTO PER LA PRODUZIONE DI ENERGIA ELETTRICA DA FONTE RINNOVABILE EOLICA DENOMINATO "TRUNCU REALE" DA REALIZZARSI IN LOCALITA' TRUNCU REALE (SS)

**OPERA DI PUBBLICA UTILITA'**  
VALUTAZIONE IMPATTO AMBIENTALE ai sensi del D.Lgs 3 aprile 2006, n.152 ALL. II

COMMITTENTE

# FIMENERGIA

INDIRIZZO  
VIA L. BUZZI, 6, 15033 CASALE MONFERRATO (AL)  
T. +390292875126 (ufficio operativo)

GRUPPO DI PROGETTAZIONE

RESPONSABILE DEL PROGETTO  
**FAVERO ENGINEERING**  
VIA GIOVANNI BATTISTA PIRELLI, 27  
20124 MILANO (MI)  
+390292875126  
Ing. FRANCESCO FAVERO  
Ing. ALESSANDRO LUNARDI  
Ing. STEFANO PAVESI  
Ing. SIMONE SCORRANO  
Ing. GIOVANNI LANIA  
Paes. RICCARDO GORETTI  
Paes. RICCARDO BIGLIARDI  
Dot. ANGELO GIGLIOTTI

CONSULENZA TECNICO-AMBIENTALE  
**bia**  
PIAZZA DELL'ANNUNZIATA 7  
09123 CAGLIARI (CA)  
+39 347 596 5654 - energhibia@pec.it  
Ing. BRUNO MANCA  
Ing. ALESSANDRA SCALAS  
Ing. ILARIA GIOVAGNORIO  
Ing. SILVIA EXANA  
Dot. GIOVANNI LOVIGU  
Dot. GIULIO CASU  
Dot. GIORGIO LAI  
FEDERICA ZACCHEDDU

CONSULENTI  
**ACUSTICA:** Ing. CARLO FODDIS - Ing. IVANO DISTINTO  
Viale Europa 54, 09045, Quartu San'Elena (CA) - +39 070 2348760 - cf@fadsystem.net  
**AGRO - PEDOLOGIA:** Dott. Nat. NICOLA MANIS  
Via Picasso 26, 09036, Guspini (SU) - +39 347805917 - nicolamanis@pecagrotecnici.it  
**ARCHEOLOGIA:** Archeologo dott. FABRIZIO DELUSSU  
Via Depretis 7, 08022, Dorgali (NU) - +39 3475012131 - archeologofabriziodelussu@gmail.com  
**CHIROTTEROFAUNA:** Dott. Nat. Ermanno Pidinchedda  
Via G. Leopardi 1, 07100, Sassari (SS) - +39 328 1612483 - ermannotpidinchedda@gmail.com  
**FAUNISTICA:** Dott. Nat. MAURIZIO MEDDA  
Via Lunigiana 17, 09122, Cagliari (CA) - +39 393 8236806 - meddamaurizio@libero.it  
**FLORISTICA:** Dott. Agr. Nat. FABIO SCHIRRU  
Via Solomardi 34, 09040, San Basilio (SU) - +39 347 4998552 - fabio.schirru@pecagrotecnici.it  
**GEOLOGIA, GEOTECNICA E IDRAULICA:** Dott. Geol. COSIMA ATZORI  
Via Bologna, 30 09033 Decimomannu (CA) - +39 070 7346008 - cosima.atzori@gaiaconsulting.eu

REV.	DATA	DESCRIZIONE	PREPARATO	CONTROLLATO	APPROVATO
00	GIUGNO 2023	PRIMA EMISSIONE	Paes. R. Bigliardi	Ing. A. Lunardi	Ing. F. Favero
01					
02					
03					
04					

ELABORATO

## PROGETTO CIVILE PLANIMETRIA E PROFILO VIABILITA' DEFINITIVA WTG-6

DETTAGLI DEL DISEGNO	ARCHIVIO
SCALA GENERALE <b>1:1.000</b>	FILE ELG_313
SCALA PARTICOLARE	STILE DI STAMPA FAVERO ENGINEERING.ctb

CODIFICA

FASE PROGETTUALE	CATEGORIA	PROGRESSIVO	REVISIONE
<b>DEFINITIVO</b>	<b>ELG</b>	<b>3 1 3</b>	<b>00</b>