

# PROFILO LONGITUDINALE

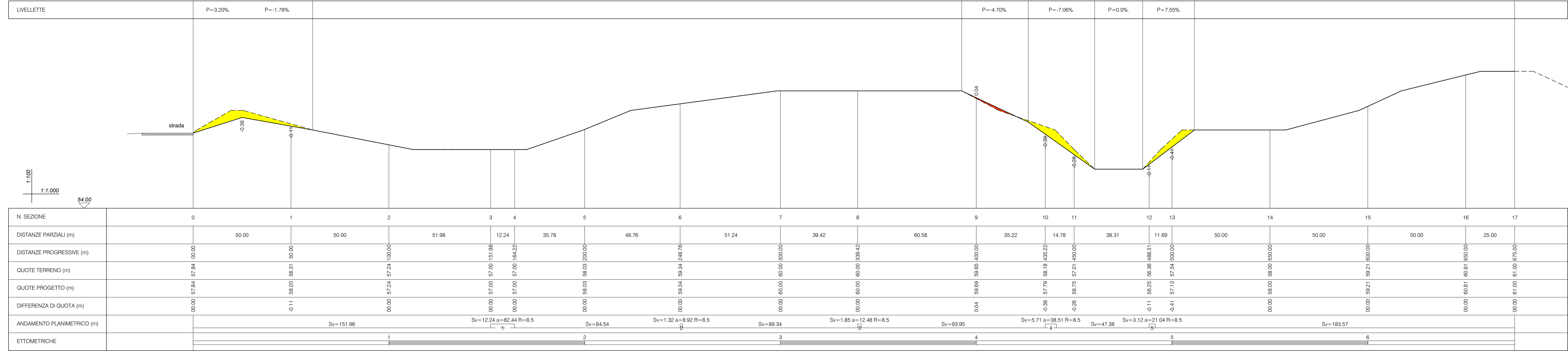

# PLANIMETRIA VIABILITA' DEFINITIVA

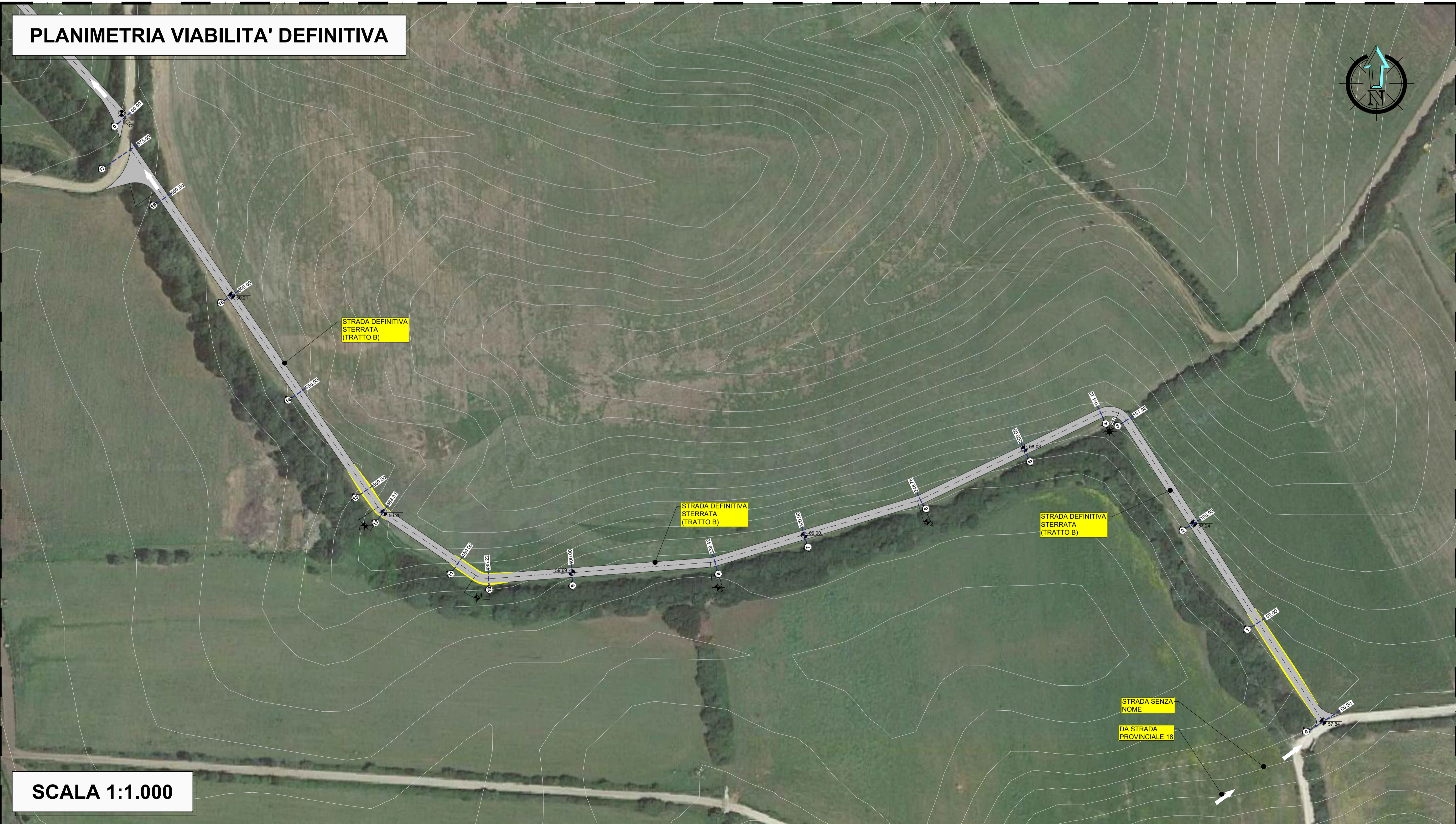

SCALA 1:1.000

## LEGENDA

- TRATTO STRADALE IN RILEVATO
- TRATTO STRADALE IN SCAVO

## NAVIGATORE (SCALA 1:50.000)

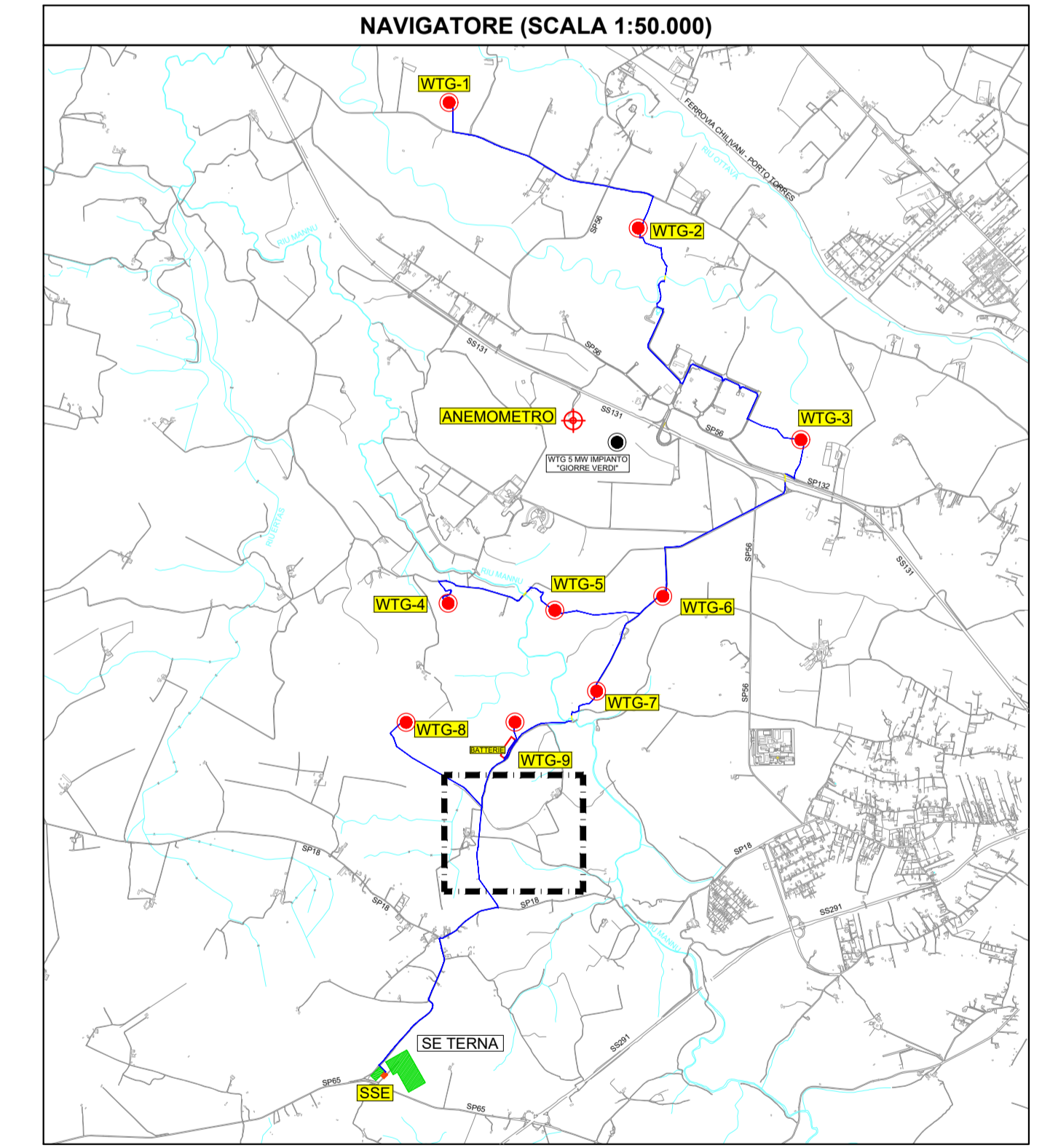

## DETTAGLIO SEZIONE STRADA

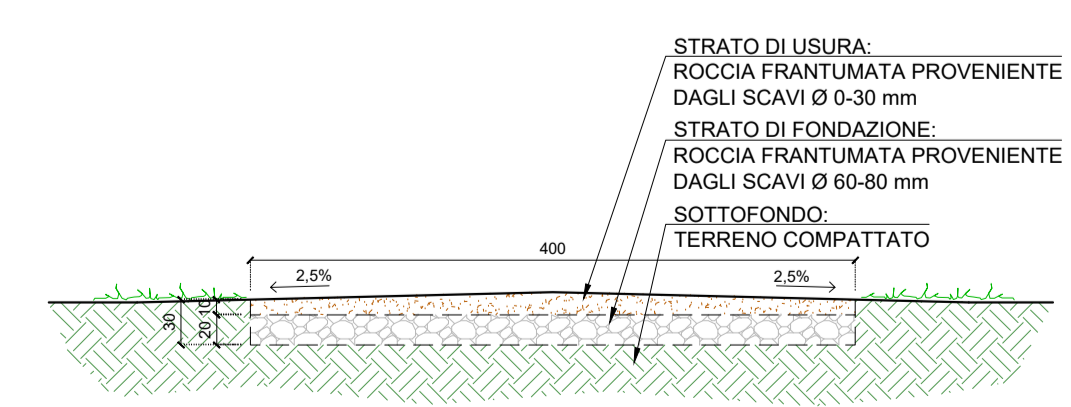

SCALA 1:50

PROVINCIA DI SASSARI

REGIONE SARDEGNA

COMUNE DI SASSARI

### IMPIANTO PER LA PRODUZIONE DI ENERGIA ELETTRICA DA FONTE RINNOVABILE EOLICA DENOMINATO "TRUNCU REALE" DA REALIZZARSI IN LOCALITA' TRUNCU REALE (SS)

**OPERA DI PUBBLICA UTILITA'**  
VALUTAZIONE IMPATTO AMBIENTALE ai sensi del D.Lgs 3 aprile 2006, n.152 ALL. II

COMMITTENTE  
**FIMENERGIA** INDIRIZZO  
 VIA L. BUZZI, 6, 15033 CASALE MONFERRATO (AL)  
 T. +390292875126 (ufficio operativo)

GRUPPO DI PROGETTAZIONE  
**FAVERO ENGINEERING**  
VIA GIOVANNI BATTISTA PRELLI, 27 01123 MILANO (RM) +390292875126

CONSULENZA TECNICO-AMBIENTALE  
**bia**  
PIAZZA DELL'ANNUNCIATA, 7 01123 CASALDI (RM) +39 347 991 9654 - emmer@bia.it

CONSULENTI  
**AGROTECNICA**, Ing. CARLO FODDIS - Ing. IVANO DISTINTO  
VIA SERRA 14, 09041, Quartu Sant'Elena (CA) - +39 070 2342160 - d@staysystem.net  
**AGRO - PEDOLOGIA**, Dott. Nat. NICOLA MANIS  
Via Picasso 26, 09036, Ouspini (SU) - +39 347899117 - nicolamani@pecagricoltori.it  
**ARCHITETTURA**, Architetto Dott. FABRIZIO DELUSSU  
Via Desimone 1, 09022, Cagliari (CA) - +39 347812131 - architettofabrizio@delussu.it  
**CHIMOTERAPIA**, Dott. Nat. Ermanno Pidduchada  
Via G. Leopardi 1, 07100, Sassari (SS) - +39 328 1612463 - ermannonpidduchada@gmail.com  
**ENGIENIERIA**, Dott. Nat. MAURIZIO MEDDA  
Via Lungara 17, 09122, Cagliari (CA) - +39 383 823886 - meddamaurizio@tiscali.it  
**FLORISTICA**, Dott. Agr. Nat. FABIO SCHIRRU  
Via S. Barbara 24, 09041, Quartu Sant'Elena (CA) - +39 347 499882 - fabio.schirru@pecagricoltori.it  
**GEODINAMICA**, Dott. Geol. COSIMA ATZORI  
Via Bologna, 30 09033 Decimomannu (CA) - +39 070 7348008 - cosima.atzori@gateconsulting.it

REV.	DATA	DESCRIZIONE	PREPARATO	CONTROLLATO	APPROVATO
00	GIUGNO 2023	PRIMA EMISSIONE	Ing. G. Lania	Ing. A. Lunardi	Ing. F. Favero
01					
02					
03					
04					

ELABORATO  
**PROGETTO CIVILE - PLANIMETRIA E PROFILO VIABILITA' DEFINITIVA WTG-8 TRATTO B**

DETTAGLI DEL DISEGNO	ARCHIVIO
SCALA GENERALE: <b>1:1.000</b>	FILE: ELG_318
SCALA PARTICOLARE: -	STILE DI STAMPA: FAVERO ENGINEERING.db

CODIFICA	CATEGORIA	PROGRESSIVO	REVISIONE
FASE PROGETTUALE	<b>DEFINITIVO</b>	<b>ELG 3 1 8</b>	<b>00</b>