

**PIANTE**

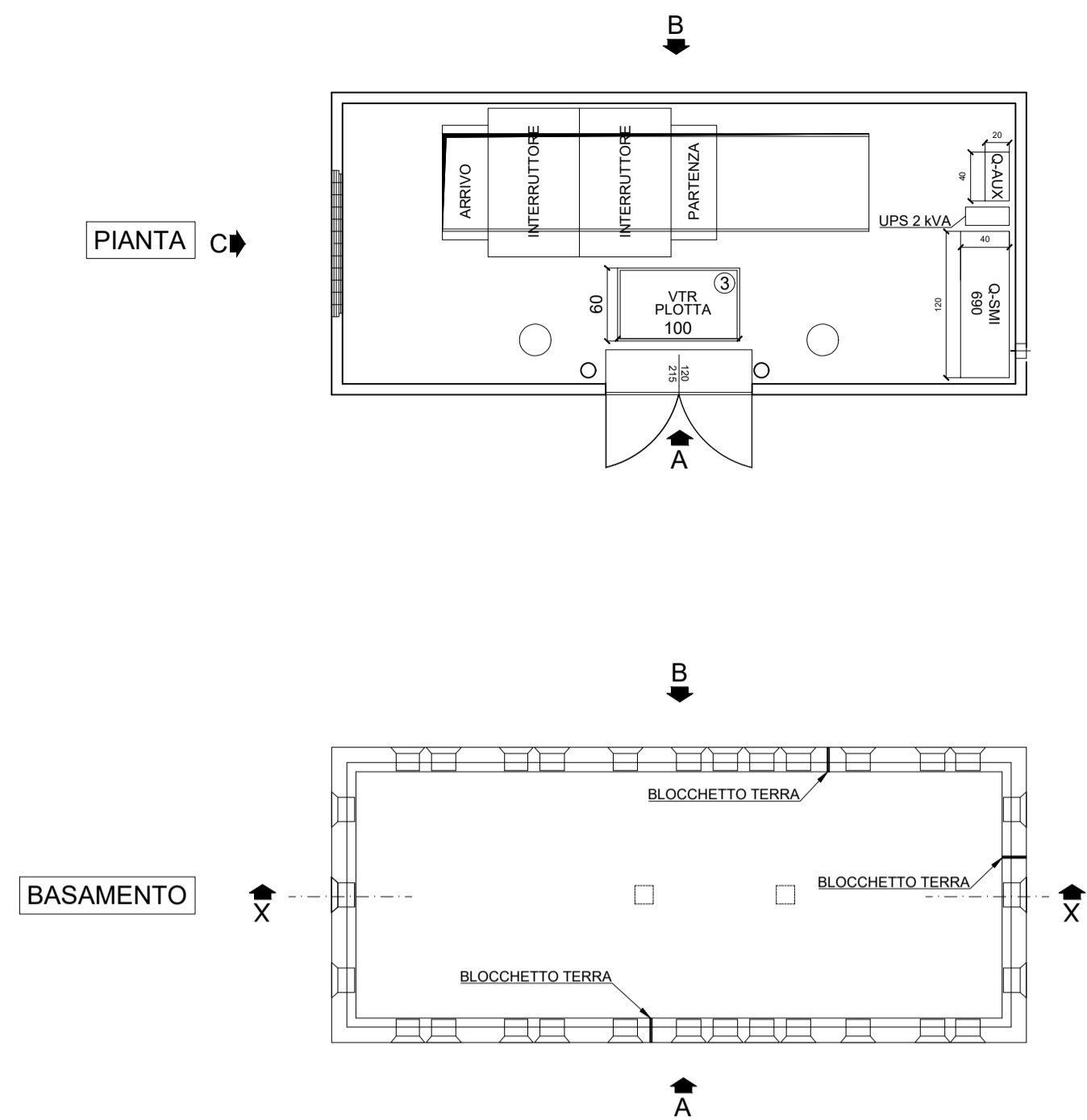

**SCALA 1:50**

**PROSPETTI**

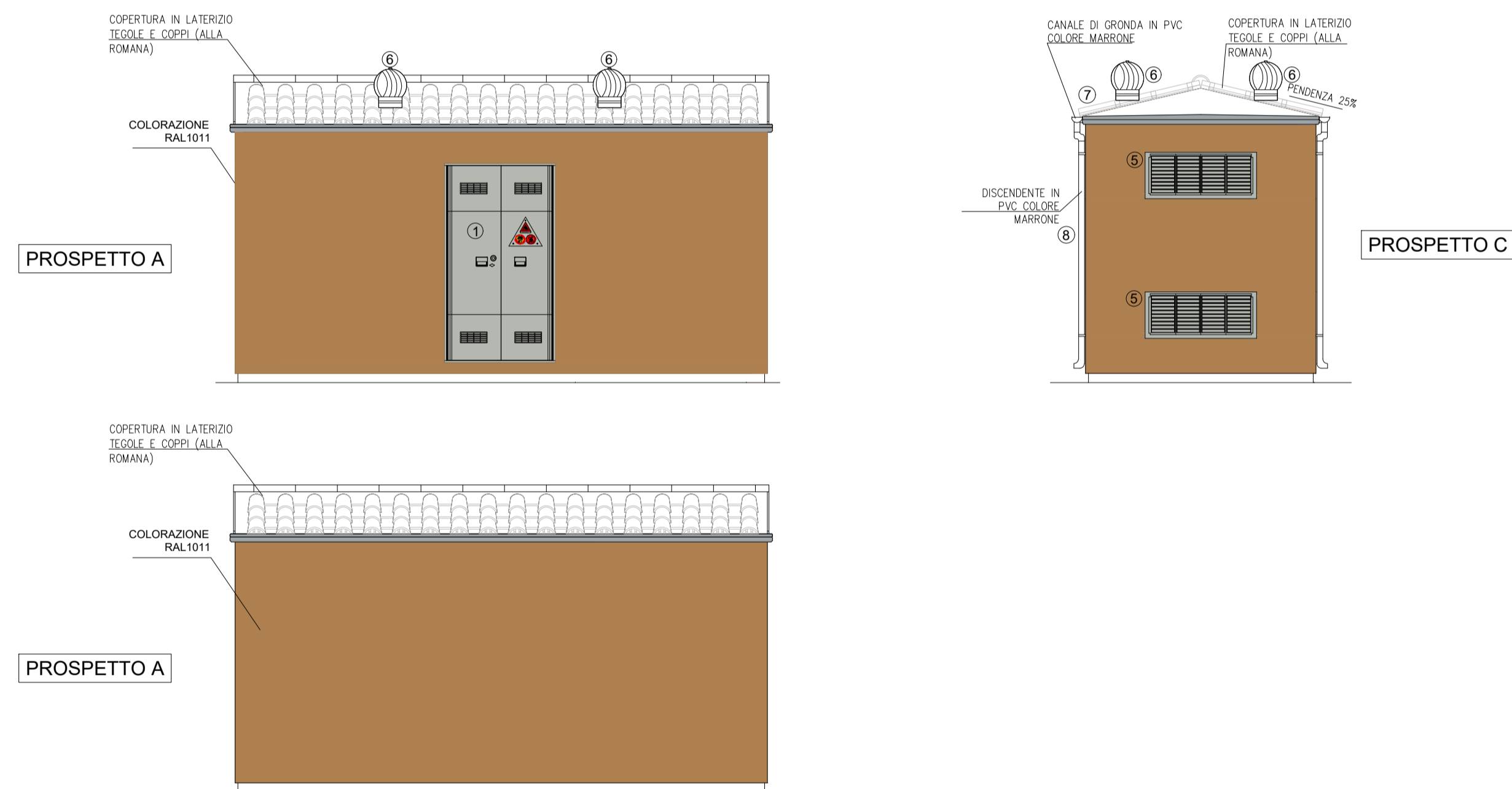

**SCALA 1:50**

**SEZIONE X-X**

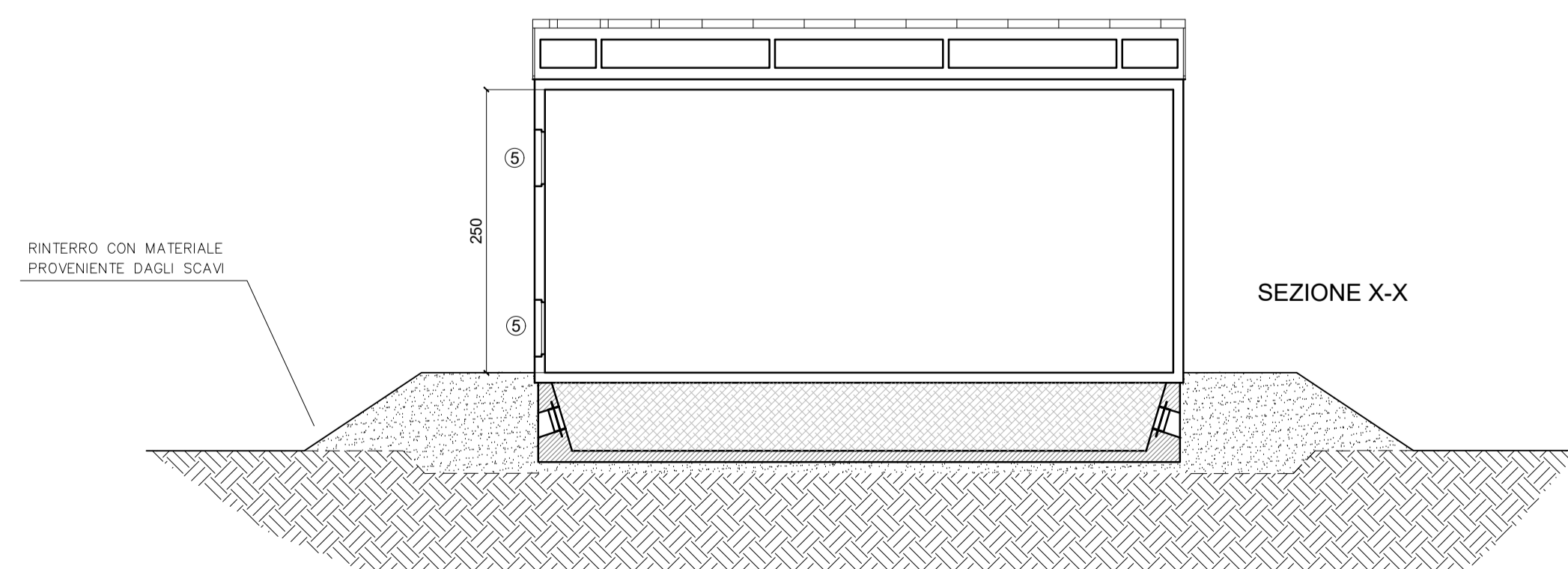

**SCALA 1:50**

LEGENDA	
1	PORTA A DUE ANTE cm120Xh215
2	PORTA ANTA UNICA cm 60Xh215
3	PLOTTA IN VTR PER ACCESSO ALLA VASCA cm100X60
4	FORO QUADRI MT cm280x80
5	GRIGLIA ALTA E BASSA IN VTR cm120Xh50
6	ASPIRATORE EOLICO
7	COPERTURA IN LATERIZIO TEGOLE E COPPI (ALLA ROMANA)
8	CANALE DI GRONDA IN PVC COLORE MARRONE
9	STAZIONE METEOREOLOGICA

PROVINCIA DI SASSARI REGIONE SARDEGNA COMUNE DI SASSARI

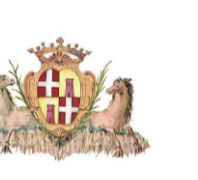

**IMPIANTO PER LA PRODUZIONE DI ENERGIA ELETTRICA DA FONTE RINNOVABILE EOLICA DENOMINATO "TRUNCU REALE" DA REALIZZARSI IN LOCALITA' TRUNCU REALE (SS)**

**OPERA DI PUBBLICA UTILITA'**  
**VALUTAZIONE IMPATTO AMBIENTALE ai sensi del D.Lgs 3 aprile 2006, n.152 ALL. II**

COMMITTENTE

**FIMENERGIA**

INDIRIZZO  
VIA L. BUZZI, 6, 15033 CASALE MONFERRATO (AL)  
T. +390292875126 (ufficio operativo)

GRUPPO DI PROGETTAZIONE

RESPONSABILE DEL PROGETTO  
**FAVERO ENGINEERING**  
VIA GIOVANNI BATTISTA PIRELLI 27  
20124 MILANO (MI)  
+3902575124  
Ing. FRANCESCO FAVERO  
Ing. ALESSANDRO LUNARDI  
Ing. STEFANO PAVESI  
Ing. SIMONE SCORRANO  
Ing. GIOVANNI LANIA  
Paes. RICCARDO GIRETTI  
Paes. RICCARDO BIOLLIARDI  
Dot. ANGELO GIULIOTTI

CONSULENZA TECNICO-AMBIENTALE  
**bia**  
PIAZZA DELL'ANNUNZIATA 7  
09123 CAGLIARI (CA)  
+39 070 696 5654 - eni@bia.it  
Ing. BRUNO MANCA  
Ing. ALESSANDRA SCALAS  
Ing. ILARIA GIOVANNINO  
Ing. SILVIA EKANA  
Dot. GIOVANNI LOVIGU  
Paes. GIULIO CASU  
Dot. GIORGIO LAI  
FEDERICA ZACCHEDDU

CONSULENTI  
**ACUSTICA:** Ing. CARLO FOODIS - Ing. IVANO DISTINTO  
Viale Europa 54, 09045, Quartu Sant'Elena (CA) - +39 070 2346760 - ct@adsystem.net  
**AGRO-PELOLOGIA:** Dott. Nat. NICOLA MANIS  
Via Picasso 26, 09036, Guspini (SU) - +39 347859917 - nicolamanis@pecagricotecnici.it  
**ARCHEOLOGIA:** Archeologo dott. FABRIZIO DELUSSU  
Via Depretis 7, 09022, Dorgali (NU) - +39 3475012131 - archeologofabriziodelussu@gmail.com  
**CHIRURGIA FOLIALE:** Dott. Nat. Ermanno Pidduchidda  
Via G. Leopardi 6, 07100, Sassari (SS) - +39 328 1612483 - ermanno@pidduchidda@gmail.com  
**FAUNISTICA:** Dott. Nat. MAURIZIO MEDDA  
Via Lunigiana 17, 09122, Cagliari (CA) - +39 393 8238806 - meddamaurizio@libero.it  
**FLORISTICA:** Dott. Agr. Nat. FABIO SCHIRRU  
Via Sotomaior 54, 09045, San Basilio (SU) - +39 347 4998552 - fabio.schirru@pecagricotecnici.it  
**GEOLOGIA, GEOTECNICA E IDRAULICA:** Dott. Geol. COSIMA ATZORI  
Via Bologna, 30 09033 Decimomannu (CA) - +39 070 7346008 - cosima.atzori@giaconsulting.eu

REV.	DATA	DESCRIZIONE	PREPARATO	CONTROLLATO	APPROVATO
00	GIUGNO 2023	PRIMA EMISSIONE	Ing. S. Scorrano	Ing. S. Pavesi	Ing. F. Favero
01					
02					
03					
04					

ELABORATO

TITOLO  
**PROGETTO ELETTRICO - SISTEMA DI ACCUMULO PIANTE E PROSPETTI CABINA "CS"**

DETTAGLI DEL DISEGNO

SCALA GENERALE  
**1:50**

ARCHIVIO

FILE  
ELG\_411

STILE DI STAMPA  
FAVERO ENGINEERING.ctb

CODIFICA

FASE PROGETTUALE  
**DEFINITIVO**

CATEGORIA  
**ELG**

PROGRESSIVO  
**4 1 1**

REVISIONE  
**00**