

Q2 - Area del parco e SE

scala 1:8.000 1 cm = 80 m

Link Sardegna Geoportale - Mappe tematiche

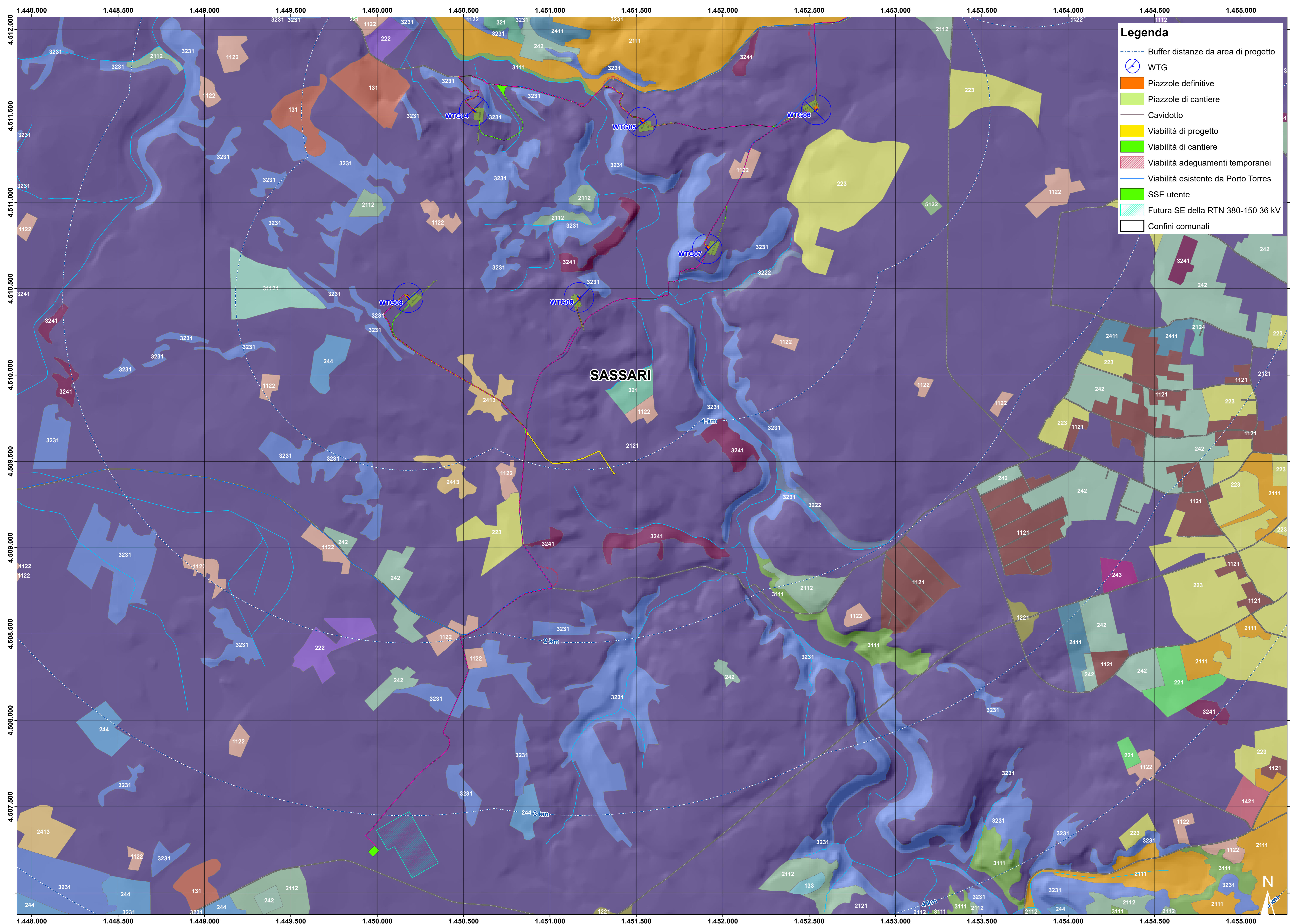

Legenda

- Buffer distanze da area di progetto
- WTG
- Piazzole definitive
- Piazzole di cantiere
- Cavidotto
- Viabilità di progetto
- Viabilità di cantiere
- Viabilità adeguamenti temporanei
- Viabilità esistente da Porto Torres
- SSE utente
- Futura SE della RTN 380-150 36 kV
- Confini comunali

Quadro di unione

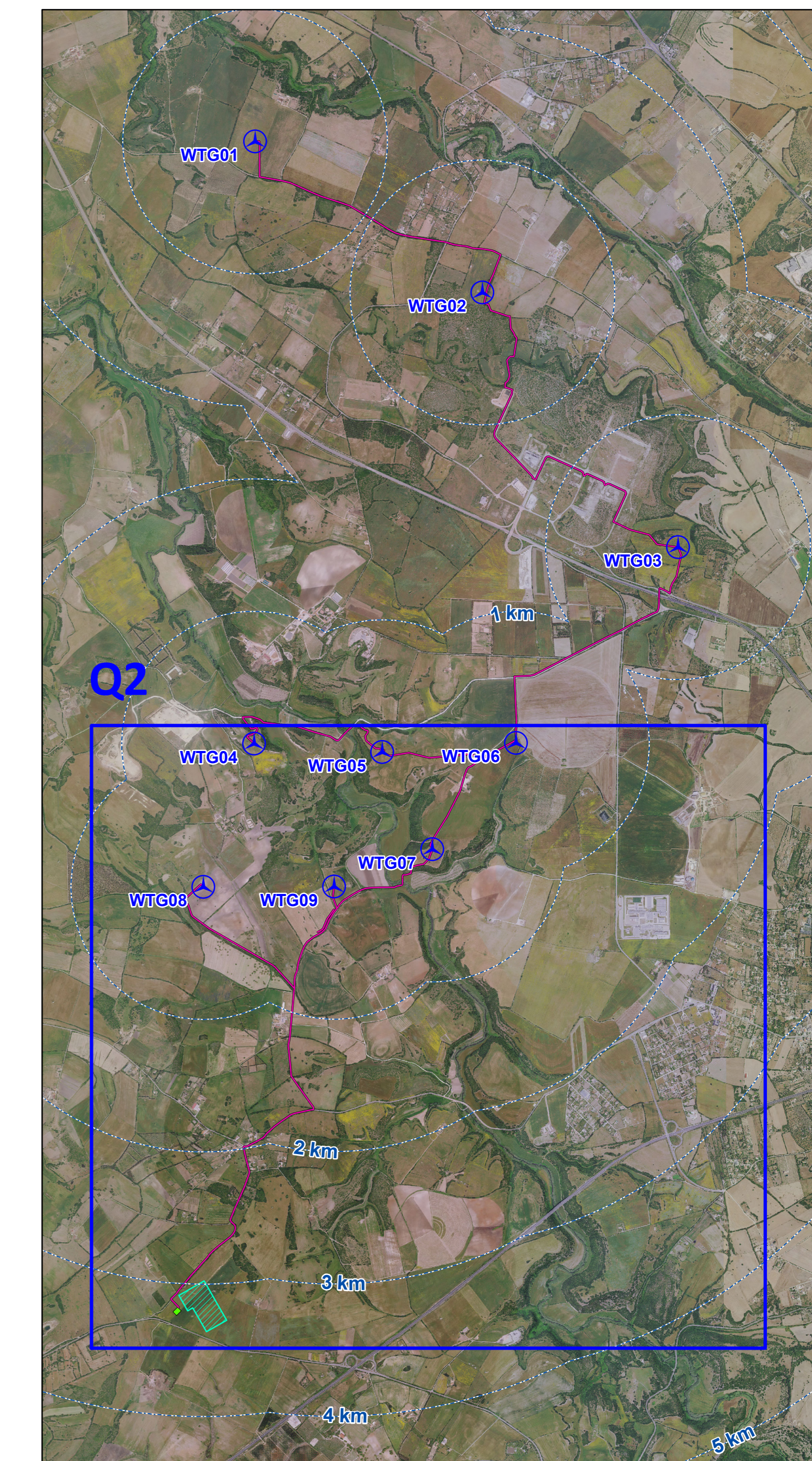

Carta uso del suolo (2008)

- FIUMI, TORRENTI E FOSSI
- RETI STRADALI E SPAZI ACCESSORI
- 131, AREE ESTRATTIVE
- 133, CANTIERI
- 221, VIGNETI
- 222, FRUTTETI E FRUTTI MINORI
- 223, OLIVETI
- 242, SISTEMI CULTURALI E PARTICELLARI COMPLESSI
- 243, AREE PREVALENTEMENTE OCCUPATE DA COLTURA AGRARIE CON PRESENZA DI SPAZI NATURALI IMPORTANTI
- 244, AREE AGROFORESTALI
- 321, AREE A PASCOLO NATURALE
- 1112, TESSUTO RESIDENZIALE RADO
- 1121, TESSUTO RESIDENZIALE RADO E NUCLEIFORME
- 1122, FABBRICATI RURALI
- 1221, RETI STRADALI E SPAZI ACCESSORI
- 1421, AREE RICREATIVE E SPORTIVE
- 2111, SEMINATIVI IN AREE NON IRRIGUE
- 2112, PRATI ARTIFICIALI
- 2121, SEMINATIVI SEMPLICI E COLTURE ORTICOLE A PIENO CAMPO
- 2124, COLTURA IN SERRA
- 2411, COLTURE TEMPORANEE ASSOCIATE ALL'OLIVO
- 2413, COLTURE TEMPORANEE ASSOCIATE AD ALTRE COLTURE PERMANENTI
- 3111, BOSCO DI LATIFOGLIE
- 3222, FORMAZIONI DI RIPA NON ARBOREE
- 3231, MACCHIA MEDITERRANEA
- 3241, AREE A RICOLONIZZAZIONE NATURALE
- 5122, BACINI ARTIFICIALI
- 31121, PIOPPETI SALICETI EUCALITTETI ECC ANCHE IN FORMAZIONI MISTE

Elementi poligonali della Carta dell'Uso del Suolo del 2008. I poligonali rappresentano elementi dell'uso del suolo con larghezza superiore ai 25 m. Essa è relativa all'uso del suolo, suddivisa in classi di legenda (Corine Land Cover), per i poligoni delle aree rappresentate; contiene anche strati tematici lineari della viabilità e idrografia. La legenda, organizzata gerarchicamente secondo la classificazione di dettaglio delle cinque categorie CORINE Land Cover fino a 5 livelli. Per la realizzazione e l'aggiornamento della carta dell'uso del suolo è stata basata sui seguenti materiali: immagini Ikonos 2005-06, CTRN10k, toponomastica, vari dati pubblicati su siti tematici istituzionali.

PROVINCIA DI SASSARI REGIONE SARDEGNA COMUNE DI SASSARI

IMPIANTO PER LA PRODUZIONE DI ENERGIA ELETTRICA DA FONTE RINNOVABILE EOLICA DENOMINATO "TRUNCU REALE" DA REALIZZARSI IN LOCALITA' TRUNCU REALE (SS)

OPERA DI PUBBLICA UTILITA'
VALUTAZIONE IMPATTO AMBIENTALE ai sensi del D.Lgs 3 aprile 2006, n. 152 ALL. II

COMITANTE: **FIMENERGIA** VIA L. BUZZI, 6, 15033 CASALE MONFERRATO (AL) T. +39022875126 (ufficio operativo)

GRUPPO DI PROGETTAZIONE RESPONSABILE DEL PROGETTO: **FAVERO ENGINEERING**

CONSEGLIARI: **AGUSTAZIA**, Ing. CARLO FIORE - Ing. MARCO DETTORO, **AGUSTAZIA**, Ing. CARLO FIORE - Ing. MARCO DETTORO

REDAZIONE: **AGUSTAZIA**, Ing. CARLO FIORE - Ing. MARCO DETTORO

REDAZIONE: **AGUSTAZIA**, Ing. CARLO FIORE - Ing. MARCO DETTORO

REV.	DATA	DESCRIZIONE	PREPARATO	CONTROLLATO	APPROVATO
00	GIUGNO 2023	PRIMA EMISSIONE			Ing. F. Favero
01					
02					
03					
04					

ELABORATO: **CARTA DELL'USO DEL SUOLO**

DETTAGLI DEL DISEGNO: SCALA GENERALE 1:8.000, SCALA PARTICOLARE 1:8.000, ARCHIVIO FILE ELG_221, STILE DI STAMPA: FAVERO ENGINEERING.IT

CODIFICA: FASE PROGETTUALE, CATEGORIA, PROGRESSIVO, REVISIONE

DEFINITIVO ELG 2 2 1 00