Firmato digitalmente da
francesco favero
CN = favero francesco
O = Ordine degli Ingegneri della Provincia di Milano
T = Ingegnere
C = IT

visibilità zenitale

Coordinate Gauss Boaga

scala 1:130.000 1 cm = 1.300 m

Stato di progetto (se si realizzassero tutti gli impianti in istruttoria)
Precisione DTM:10m

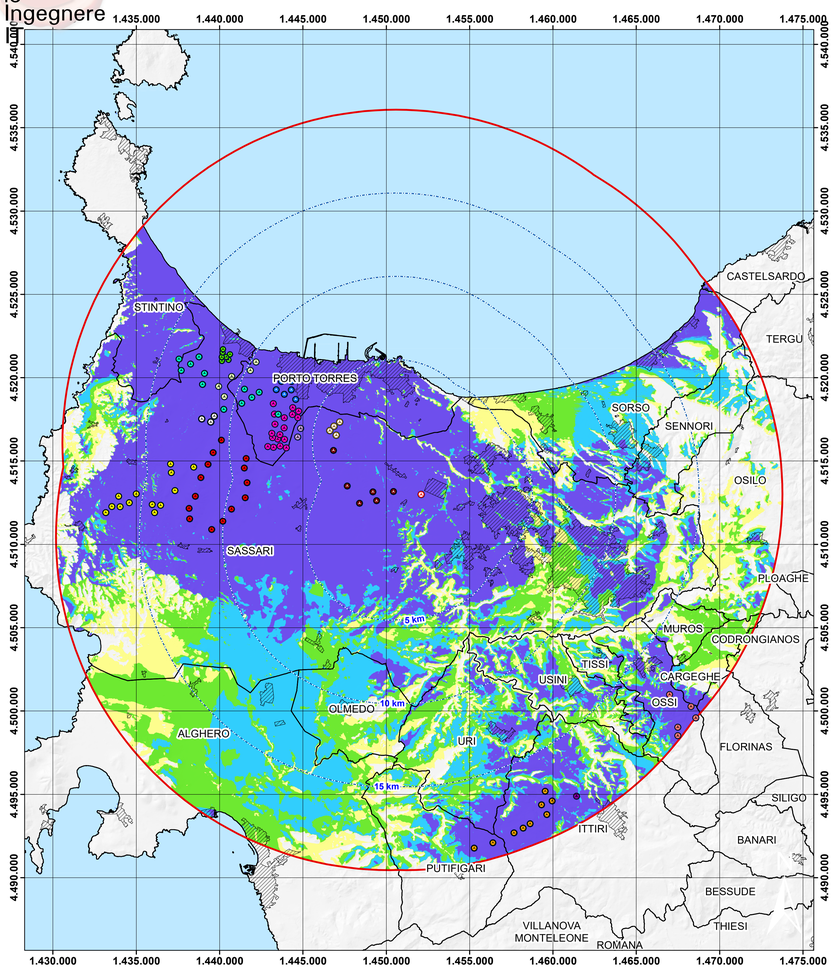

Stato di progetto (solo parco in progetto)
Precisione DTM:10m

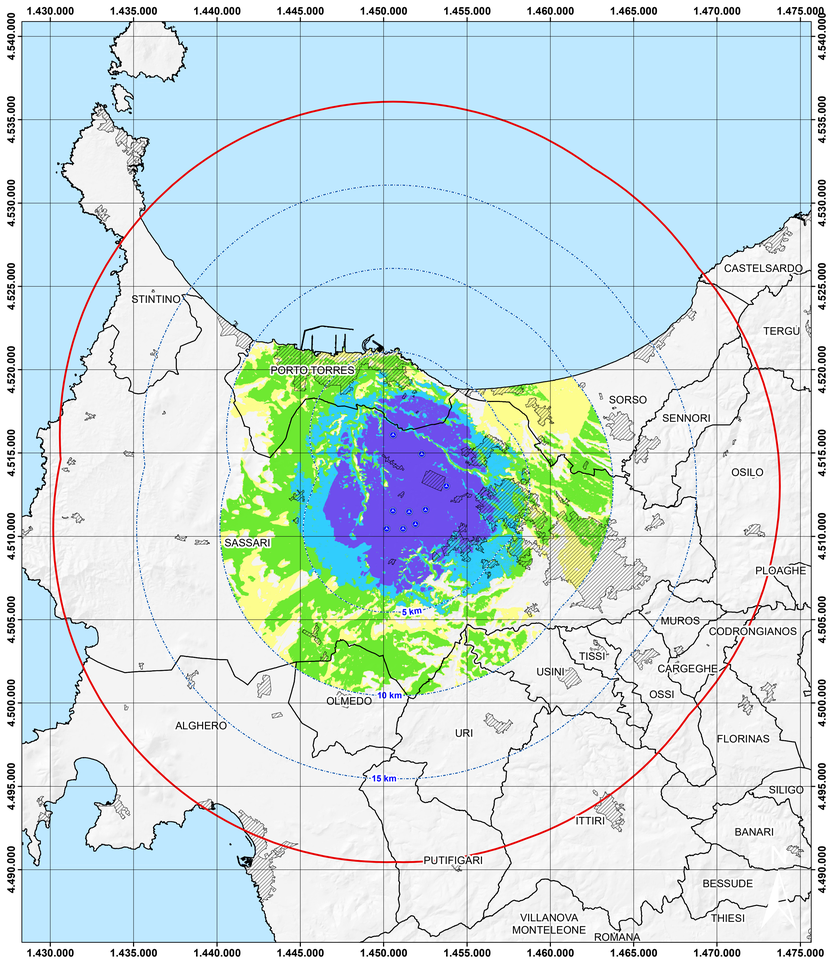

Cumulativa
Precisione DTM:10m

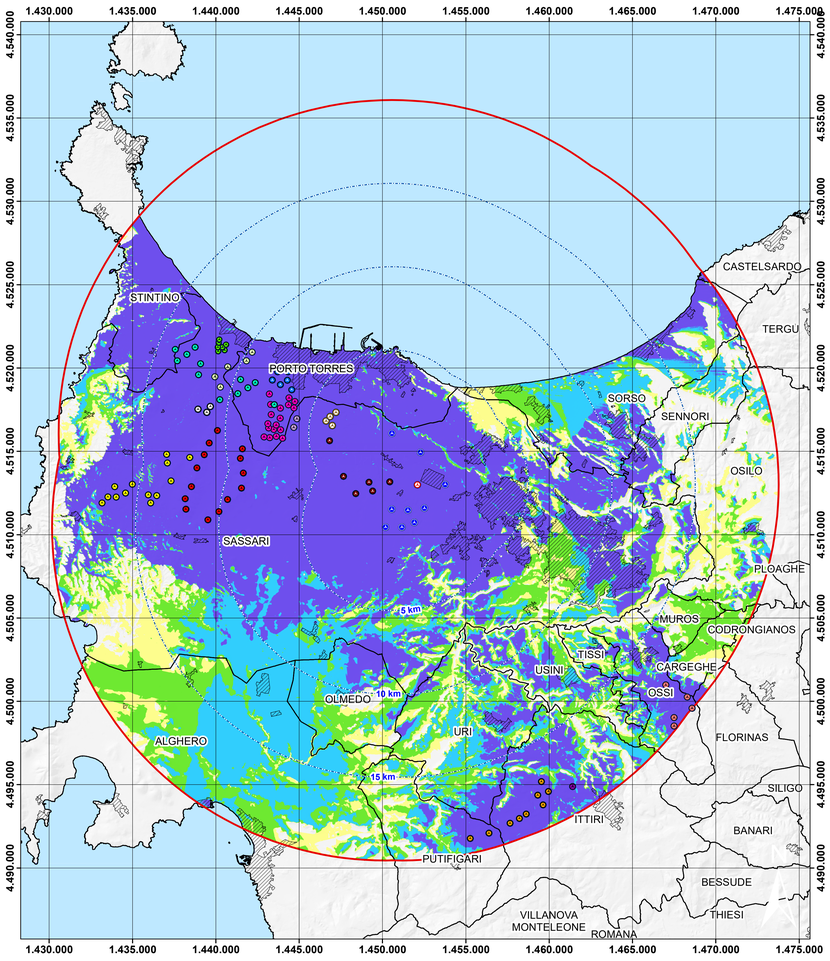

Legenda

- WTG

Altri parchi eolici

- Alta Nurra-esistente-7 WTG-D=66 m-H=78 m-Vestas V66
- Crabileddu-In istruttoria-13WTG-D=170m-H=115m-Siemens Gamesa SG170
- Elicheddu Margoneddu-In istruttoria-12WTG-D=170m-H=115m-SG170
- Ittiri Ros de Porru-In istruttoria-1WTG-D=61m-H=70-EWT DW61
- Ittiri-in istruttoria-9 WTG-D=162m-H=125m-Vestas V162
- Nurra-Autorizzazione Unica-18 WTG-D=100 m-H=85 m-General Electric
- Ossi-In istruttoria-5 WTG- D=162m-H=125m-Vestas V162
- Porto Torres-V.I.A. positiva-6 WTG-D162m-H=119m-Vestas V162
- Rosario-esistente-2 WTG-D=122 m-H=100 m-Repower
- SS-Truncu Reale-in istruttoria-2-D=112,5 m-H=140 m-VENSYS 2.5 MW Classe IIIa
- Sa Corredda-in istruttoria-14WTG-D=170m-H=135m-SG170
- Sassari-VIA positiva-4 WTG-D=112 m-H=119 m-Vestas V112
- Sassari-in istruttoria- 6 WTG-D=150m-H=125m-Vestas V150
- Società Energetica Sarda-Esistente-5WTG-D=162 m-H=119-Vestas V162
- Venti di Nurra-esistente-3 WTG-D=114 m-H=93 m-Repower
- Buffer distanze da area di progetto
- Buffer 20km
- Confini comunali
- Centri urbani
- Mare

Indice di visione zenitale Iz	Classe	Stato attuale (106 WTG)		Stato di progetto (9 WTG)		Cumulativo (115 WTG)	
		Kmq	Incidenza su sup tot (%)	Kmq	Incidenza su sup tot (%)	Kmq	Incidenza su sup tot (%)
Iz=0	**Impatto nullo**	149,3	13,00%	820,4	71,44%	145,7	12,69%
0<Iz<0.15	**Impatto debole**	125,7	10,94%	77,4	6,74%	116,9	10,18%
0.15<Iz<0.5	**Impatto moderato**	205,2	17,87%	129,4	11,27%	180,7	15,74%
0.5<Iz<1	**Impatto forte**	200,4	17,45%	51,3	4,47%	193,0	16,80%
Iz>1	**Impatto rilevante**	467,8	40,73%	70,0	6,09%	512,1	44,59%
Area totale considerata = 1149 kmq							

Indice di visibilità zenitale Iz

- Ia=0 (Impatto nullo)
- 0<Ia<0,15 (Impatto debole)
- 0,15<Ia<0,5 (Impatto moderato)
- 0,5<Ia<1 (Impatto forte)
- Ia>1 (Impatto rilevante)

PROVINCIA DI SASSARI — REGIONE SARDEGNA — COMUNE DI SASSARI

IMPIANTO PER LA PRODUZIONE DI ENERGIA ELETTRICA DA FONTE RINNOVABILE EOLICA DENOMINATO "TRUNCU REALE" DA REALIZZARSI IN LOCALITA' TRUNCU REALE (SS)

OPERA DI PUBBLICA UTILITA'
VALUTAZIONE IMPATTO AMBIENTALE ai sensi del D.Lgs 3 aprile 2006, n.152 ALL. II

COMMITTENTE
FIMENERGIA
INDIRIZZO: VIA L. BUZZI, 6, 15033 CASALE MONFERRATO (AL)
T. +390292875126 (ufficio operativo)

GRUPPO DI PROGETTAZIONE

RESPONSABILE DEL PROGETTO
FAVERO ENGINEERING
VIA GIOVANNI BATTISTA PIRELLI 37 - 20124 MILANO (MI)
+390289075138
Ing. FRANCESCO FAVERO
Ing. ALESSANDRO LUNARDI
Ing. STEFANO FAVESI
Ing. SIMONE SCORRANO
Ing. GIOVANNI LANNI
Paes. RICCARDO GORETTI
Paes. RICCARDO BIGLIARDI
Dott. ANGELO GIULIOTTI

CONSULENZA TECNICO-AMBIENTALE
bia associati
PIAZZA DELL'AMMINISTRATA 7 - 09131 CAGLIARI (CA)
+39 347 590 5844 - a.ceraglioni@bia-c.it
Ing. BRUNO MANCA
Ing. ALESSANDRA SCALAS
Ing. ILARIA GIOVANDIOROSO
Ing. SILVIA EXANA
Dott. GIOVANNI LOVOSU
Dott. GIULIO CASU
Dott. GIORGIO LAI
FEDERICA ZACCHEDDU

CONSULENTI:
AGRITECA: Ing. CARLO FODDIS - Ing. IVANO DISTINTO
Viale Europa 84, 09046, Quartu Sant'Elena (CA) - + 39 070 2345766 - info@tecsystem.net
AGRO - PEDOLOGIA: Dott. Nat. NICOLA MAIRS
Via Picasso 26, 09036, Guspini (SU) - +39 3470589817 - nicolamairs@aecagricolechi.it
ARCHEOLOGIA: Archeologo dott. FABRIZIO DELUSSU
Via Deproda 7, 08022, Dorgali (NU) - + 39 3479012131 - archeologofabridelusseu@gmail.com
CHIROTTEROFAUNA: Dott. Nat. Ernesmo Fidenzio Ferdi
Via G. Leopardi 1, 07100, Sassari (SS) - + 39 328 1812403 - ermanuzzofidenzio@gmail.com
FAUNISTICA: Dott. Nat. MAURIZIO MEDDA
Via Lunigiana 11, 09123, Cagliari (CA) - +39 393 8336806 - meddamaurizio@libero.it
FLORISTICA: Dott. Agr. Nat. FABIO SCHIRRU
Via Bolzanetti 84, 09046, San Sadilio (NU) - +39 347 4986552 - fabio.schirru@aecagricolechi.it
GEOLOGIA, GEOTECNICA E IDRAULICA: Dott. Geol. COSIMA ATZORI
Via Bologna, 30 09033 Decimomannu (CA) - +39 070 7349058 - cosima.atzori@pianoroconsulting.eu

REV.	DATA	DESCRIZIONE	PREPARATO	CONTROLLATO	APPROVATO
00	GIUGNO 2023	PRIMA EMISSIONE	-	-	Ing. F. Favero
01					
02					
03					
04					

ELABORATO
TITOLO: **CARTA DELLE ZVI - ZENITALE**

DETTAGLI DEL DISEGNO
SCALA GENERALE: VARIE
SCALA PARTICOLARE: -
ARCHIVIO
FILE: ELG_228
STILE DI STAMPA: FAVERO ENGINEERING.ctb

CODIFICA
FASE PROGETTUALE: DEFINITIVO
CATEGORIA: ELG
PROGRESSIVO: 228
REVISIONE: 00