IMPIANTI FER PRESENTI NELL'AREA DI INDAGINE DEGLI IMPATTI CUMULATIVI

IMPIANTI FOTOVOLTAICI AUTORIZZATI DA SIT PUGLIA

N°	CODICE IMPIANTO	POTENZA MW	ITER AUTORIZZATIVO	STATO PRATICA	STATO IMPIANTO
1	F/CS/E538/9	0,99	DIA	Autorizzato	Realizzato
2	F/CS/E538/11	0,99	DIA	Autorizzato	Realizzato
3	F/CS/E538/10	0,99	DIA	Autorizzato	Realizzato
4	F/218/08	4,93	AU_PRE	Autorizzato	Realizzato
	Determina n. 244 del 10 novembre 2010				
5	F/268/08	2,35	AU_PRE	Autorizzato	Realizzato
	Determina n. 221 del 30 settembre 2010				
	Determina n. 86 del 9 marzo 2011 (Variante)				
6	F/267/08	3,75	AU_PRE	Autorizzato	Non realizzato
	Determina n. 262 del 29 settembre 2011				

LEGENDA

- Confini Comunali
- Riserve Statale
- Parco Nazionale
- Parco Naturale Regionale
- Riserva Naturale Regionale Orientata
- Area Naturale Marina Protetta
- Riserve Naturale Marina
- Zone Ramsar
- S.I.C.
- S.I.C. Posizionato
- Z.P.S.
- natl other values+
- principale
- secondario
- fiumi-residuali
- corso d'acqua episodico
- Area tampone
- Nodo naturali isolati
- Area Pedemurgiana - Fossa Bradanica
- Area frapposta tra SIC-ZPS-IBA nei territori di Latiano e Castellaneta
- Area ricadente nell'agro di Ceglie
- ALBEROBELLO
- ANORIA
- Ortofoto: ripresa AGEA 2019

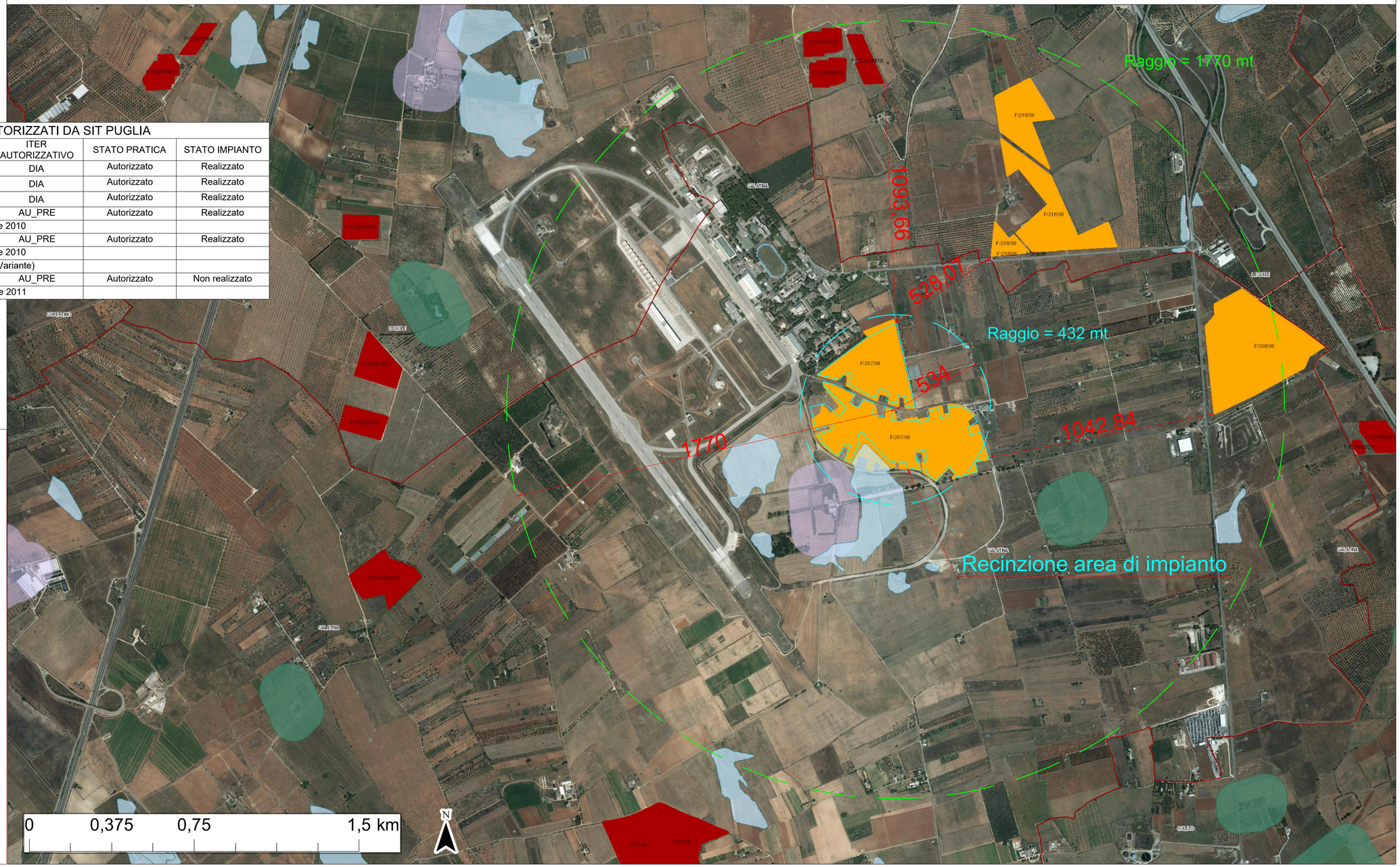

REGIONE PUGLIA
PROVINCIA DI LECCE
COMUNE DI GALATINA

PROGETTO DEFINITIVO DI UN IMPIANTO SOLARE FOTOVOLTAICO DENOMINATO "PINTA" CONNESSO ALLA RTN DELLA POTENZA DI PICCO PARI A 20.148,80 KWdc E DELLE RELATIVE OPERE DI CONNESSIONE ALLA RTN RICADENTI NEL COMUNE DI GALATINA (LE), CON PIANO AGRONOMICO PER L'UTILIZZO A SCOPI AGRICOLI DELL'AREA.

UBICATO IN AGRO DEL COMUNE DI GALATINA (LE)
FG. 46 PARTICELLE 1-2-9-10-11-68-70-75-79-82-85-87-91-95-96-97-102
FG. 47 PARTICELLA 4

TITOLO: **Tavoli Impatti cumulativi generali**

CODICE ELABORATO: **Analisipaesaggistica_02b**

SCALA: **1:8000**

DATA	MOTIVO REVISIONE	REDATTO	APPROVATO
01.12.22	PRIMO CARICAMENTO	ING. CIRACI'	N/A

PROGETTISTA: **ING. FRANCESCO CIRACI'**

COMMITTENTE: **COLUMNS ENERGY s.p.a.**
C.F./P.IVA 10450670962
Città MILANO CAP 20121
Via Fiori Oscuri, 13
PEC: columnsenergysrl@legalmail.it

INGENIUM |Studio di Ingegneria di Ciraci Francesco,
Sede legale: San Lorenzo n. 2, Ceglie Messapica (Br), 72013,
Cell.3383228300,
Email:ciracifrancesco@gmail.com