



REGIONE PUGLIA  
PROVINCIA DI LECCE  
COMUNE DI GALATINA



**PROGETTO DEFINITIVO DI UN IMPIANTO SOLARE FOTOVOLTAICO DENOMINATO "PINTA" CONNESSO ALLA RTN DELLA POTENZA DI PICCO PARI A 20148,80 KWdc E DELLE RELATIVE OPERE DI CONNESSIONE ALLA RTN RICADENTI NEL COMUNE DI GALATINA (LE), CON PIANO AGRONOMICO PER L'UTILIZZO A SCOPI AGRICOLI DELL'AREA.**

**UBICATO IN AGRO DEL COMUNE DI GALATINA (LE)  
FG. 46 PARTICELLE 1-2-9-10-11-68-70-75-79-82-85-87-91-95-96-97-102  
FG. 47 PARTICELLA 4**

TITOLO:

**Relazione Archeologica – Allegato b**

CODICE ELABORATO:

**DocumentazioneSpecialistica\_01b**

SCALA:

DATA	MOTIVO REVISIONE	REDATTO	APPROVATO
01.12.22	PRIMO CARICAMENTO		N/A

TECNICO:

**DOTT. ARCHEO. ARTURO M. CLAVICA**



PROGETTISTA:

**ING. FRANCESCO CIRACI'**



COMMITTENTE:

**COLUMNS ENERGY s.p.a.  
C.F./P.IVA 10450670962  
Città MILANO CAP 20121  
Via Fiori Oscuri, 13  
PEC: columnsenergysrl@legalmail.it**

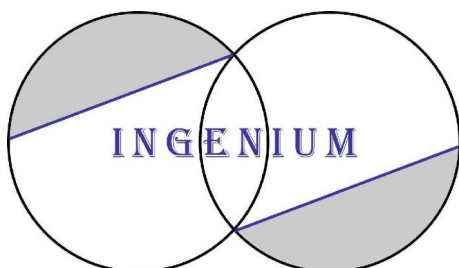

**INGENIUM** | Studio di Ingegneria di Ciraci Francesco,  
Sede legale: San Lorenzo n. 2, Ceglie Messapica (Br), 72013,  
Cell.3382328300,  
Email:ciracifrancesco@gmail.com



# PROGETTO PINTA

## CARTA DEI SITI ARCHEOLOGICI NOTI DA PPTR E DA BIBLIOGRAFIA

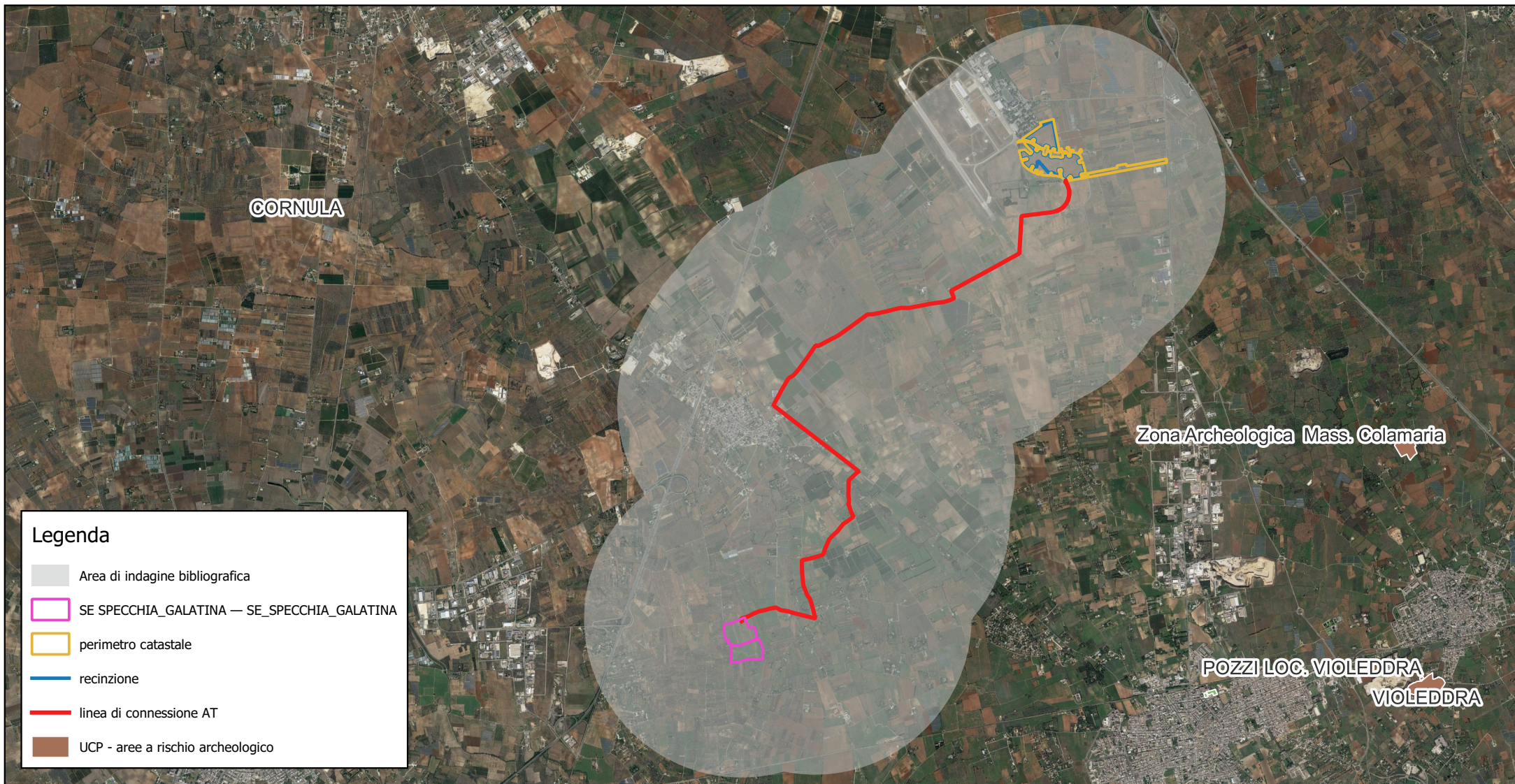

Come si può evincere dalla tavola, all'interno dell'area di indagine non sono presenti siti archeologici noti o aree a rischio archeologico. I siti evidenziati ricadono a una distanza di oltre 6 km.