



REGIONE PUGLIA
PROVINCIA DI LECCE
COMUNE DI GALATINA



PROGETTO DEFINITIVO DI UN IMPIANTO SOLARE FOTOVOLTAICO DENOMINATO "PINTA" CONNESSO ALLA RTN DELLA POTENZA DI PICCO PARI A 20148,80 KWdc E DELLE RELATIVE OPERE DI CONNESSIONE ALLA RTN RICADENTI NEL COMUNE DI GALATINA (LE), CON PIANO AGRONOMOICO PER L'UTILIZZO A SCOPI AGRICOLI DELL'AREA.

**UBICATO IN AGRO DEL COMUNE DI GALATINA (LE)
FG. 46 PARTICELLE 1-2-9-10-11-68-70-75-79-82-85-87-91-95-96-97-102
FG. 47 PARTICELLA 4**

TITOLO:

Relazione Archeologica – Allegato c

CODICE ELABORATO:

DocumentazioneSpecialistica_01c

SCALA:

DATA	MOTIVO REVISIONE	REDATTO	APPROVATO
01.12.22	PRIMO CARICAMENTO		N/A

TECNICO:

DOTT. ARCHEO. ARTURO M. CLAVICA



PROGETTISTA:

ING. FRANCESCO CIRACI'



COMMITTENTE:

**COLUMNS ENERGY s.p.a.
C.F./P.IVA 10450670962
Città MILANO CAP 20121
Via Fiori Oscuri, 13
PEC: columnsenergysrl@legalmail.it**

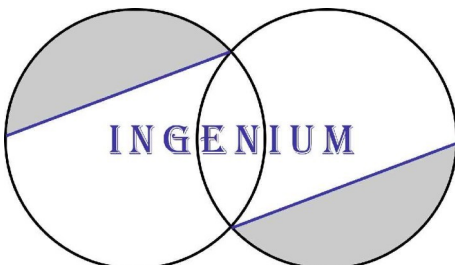

INGENIUM | Studio di Ingegneria di Ciraci Francesco,
Sede legale: San Lorenzo n. 2, Ceglie Messapica (Br), 72013,
Cell.3382328300,
Email:ciracifrancesco@gmail.com

CARTA DELLA VISIBILITÀ DEL SUOLO 1/2

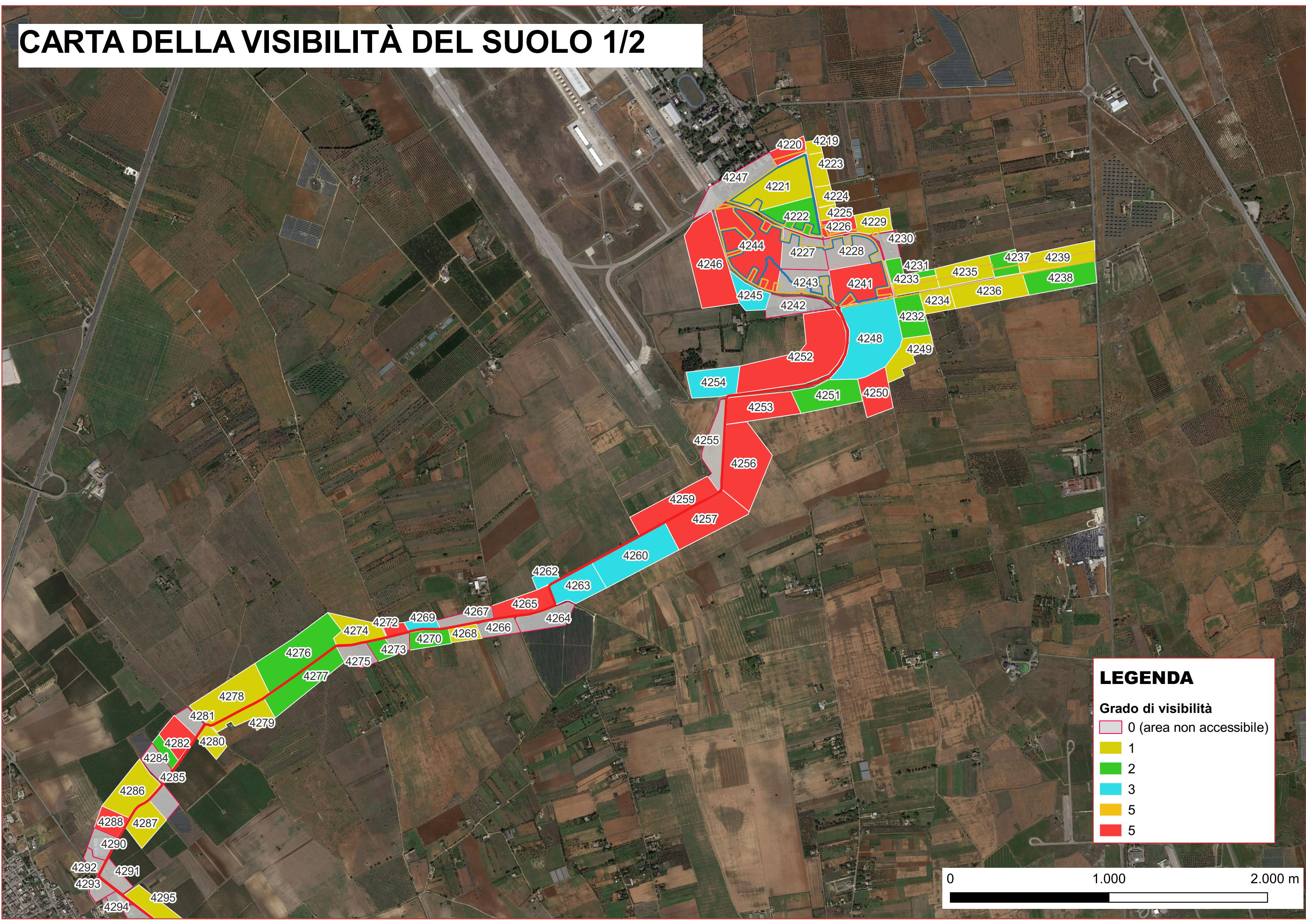

LEGENDA

Grado di visibilità

- 0 (area non accessibile)
- 1
- 2
- 3
- 4
- 5

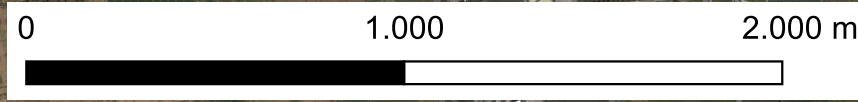

CARTA DELLA VISIBILITÀ DEL SUOLO 2/2

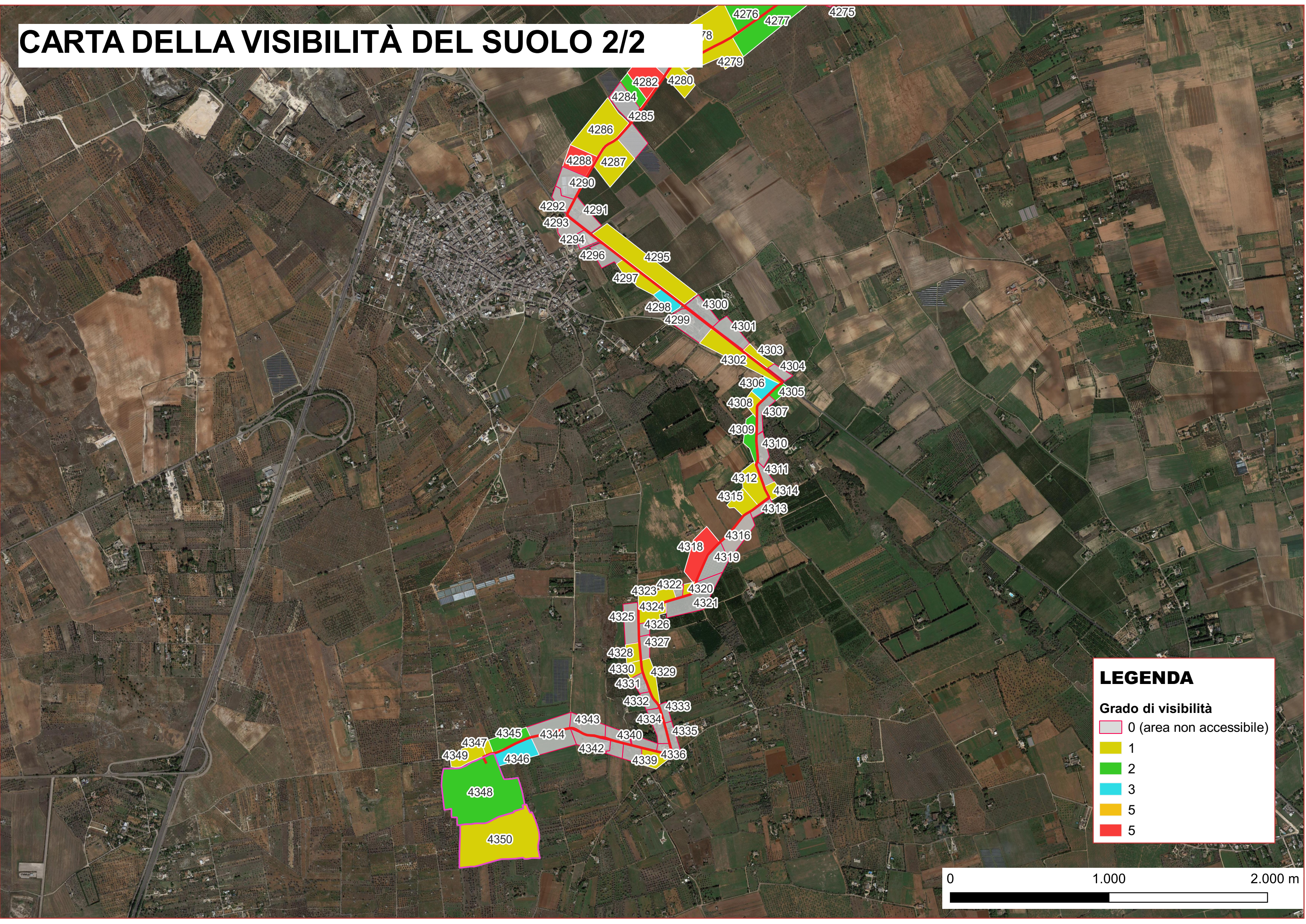

LEGENDA

Grado di visibilità

- 0 (area non accessibile)
- 1
- 2
- 3
- 5
- 5

