



REGIONE PUGLIA  
PROVINCIA DI LECCE  
COMUNE DI GALATINA



**PROGETTO DEFINITIVO DI UN IMPIANTO SOLARE FOTOVOLTAICO DENOMINATO "PINTA" CONNESSO ALLA RTN DELLA POTENZA DI PICCO PARI A 20148,80 KWdc E DELLE RELATIVE OPERE DI CONNESSIONE ALLA RTN RICADENTI NEL COMUNE DI GALATINA (LE), CON PIANO AGRONOMICO PER L'UTILIZZO A SCOPI AGRICOLI DELL'AREA.**

**UBICATO IN AGRO DEL COMUNE DI GALATINA (LE)  
FG. 46 PARTICELLE 1-2-9-10-11-68-70-75-79-82-85-87-91-95-96-97-102  
FG. 47 PARTICELLA 4**

TITOLO:

**Relazione Archeologica – Allegato d**

CODICE ELABORATO:

**DocumentazioneSpecialistica\_01d**

SCALA:

DATA	MOTIVO REVISIONE	REDATTO	APPROVATO
01.12.22	PRIMO CARICAMENTO		N/A

TECNICO:

**DOTT. ARCHEO. ARTURO M. CLAVICA**



PROGETTISTA:

**ING. FRANCESCO CIRACI'**



COMMITTENTE:

**COLUMNS ENERGY s.p.a.  
C.F./P.IVA 10450670962  
Città MILANO CAP 20121  
Via Fiori Oscuri, 13  
PEC: columnsenergysrl@legalmail.it**

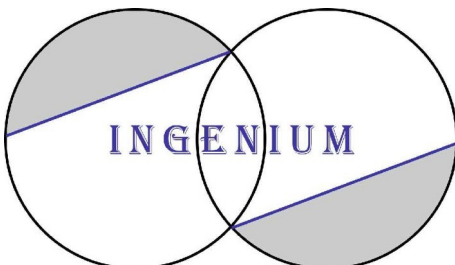

**INGENIUM** | Studio di Ingegneria di Ciraci Francesco,  
Sede legale: San Lorenzo n. 2, Ceglie Messapica (Br), 72013,  
Cell.3382328300,  
Email:ciracifrancesco@gmail.com

# CARTA DEL RISCHIO - SABAP-BR-LE\_2022\_00116-AC\_000008 - PROGETTO PINTA

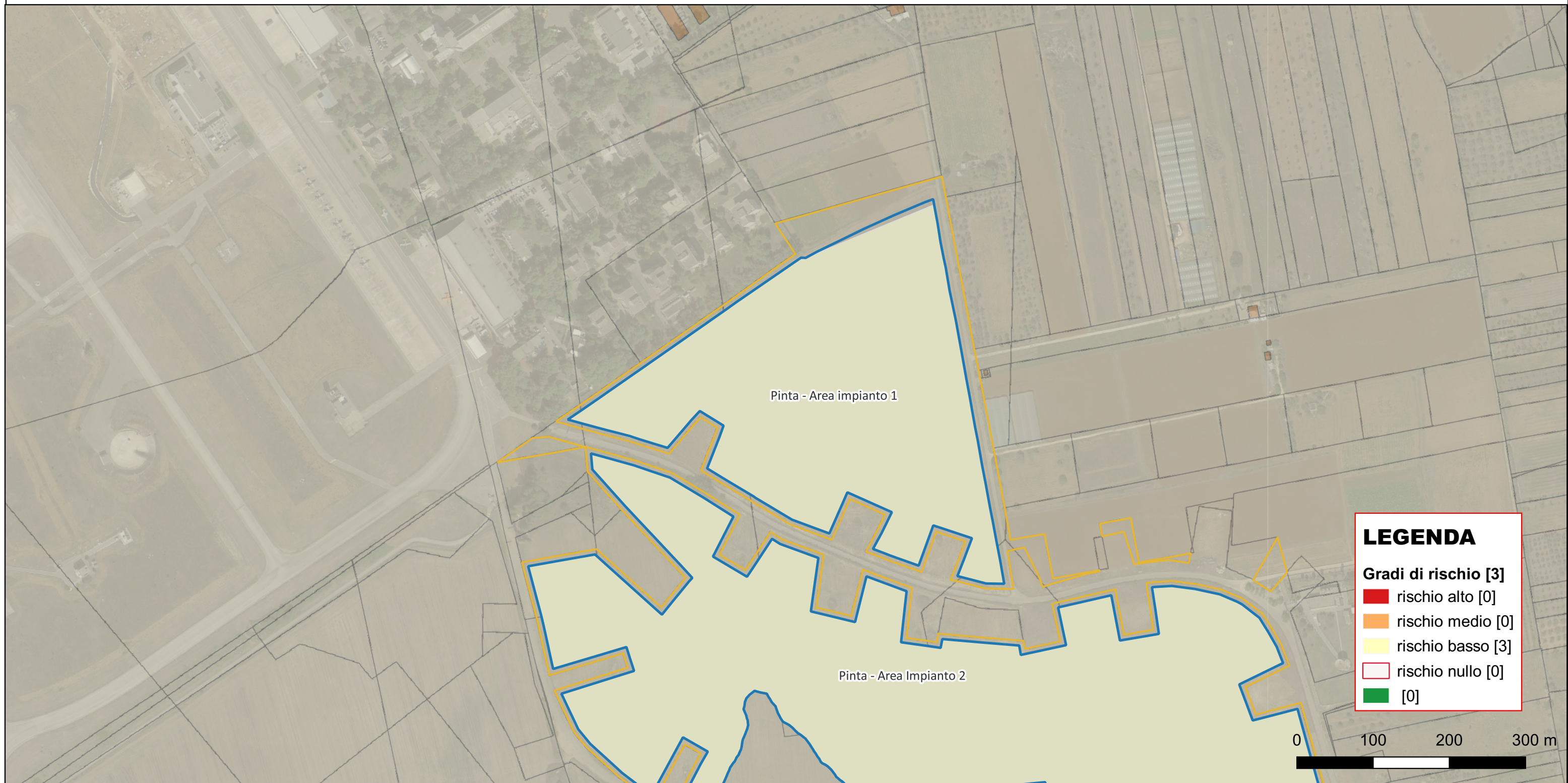

**LEGENDA**

**Gradi di rischio [3]**

- rischio alto [0]
- rischio medio [0]
- rischio basso [3]
- rischio nullo [0]
- [0]

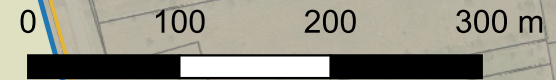

Riferimento (VRDR)	Rischio - sintesi (VRDS)	Note (VRDN)
Pinta - Area impianto 1	3	L'area in oggetto non intercetta zone archeologiche rilevate durante la ricognizione o siti noti da bibliografia, di conseguenza viene classificata a rischio archeologico basso.

# CARTA DEL RISCHIO - SABAP-BR-LE\_2022\_00116-AC\_000008 - PROGETTO PINTA

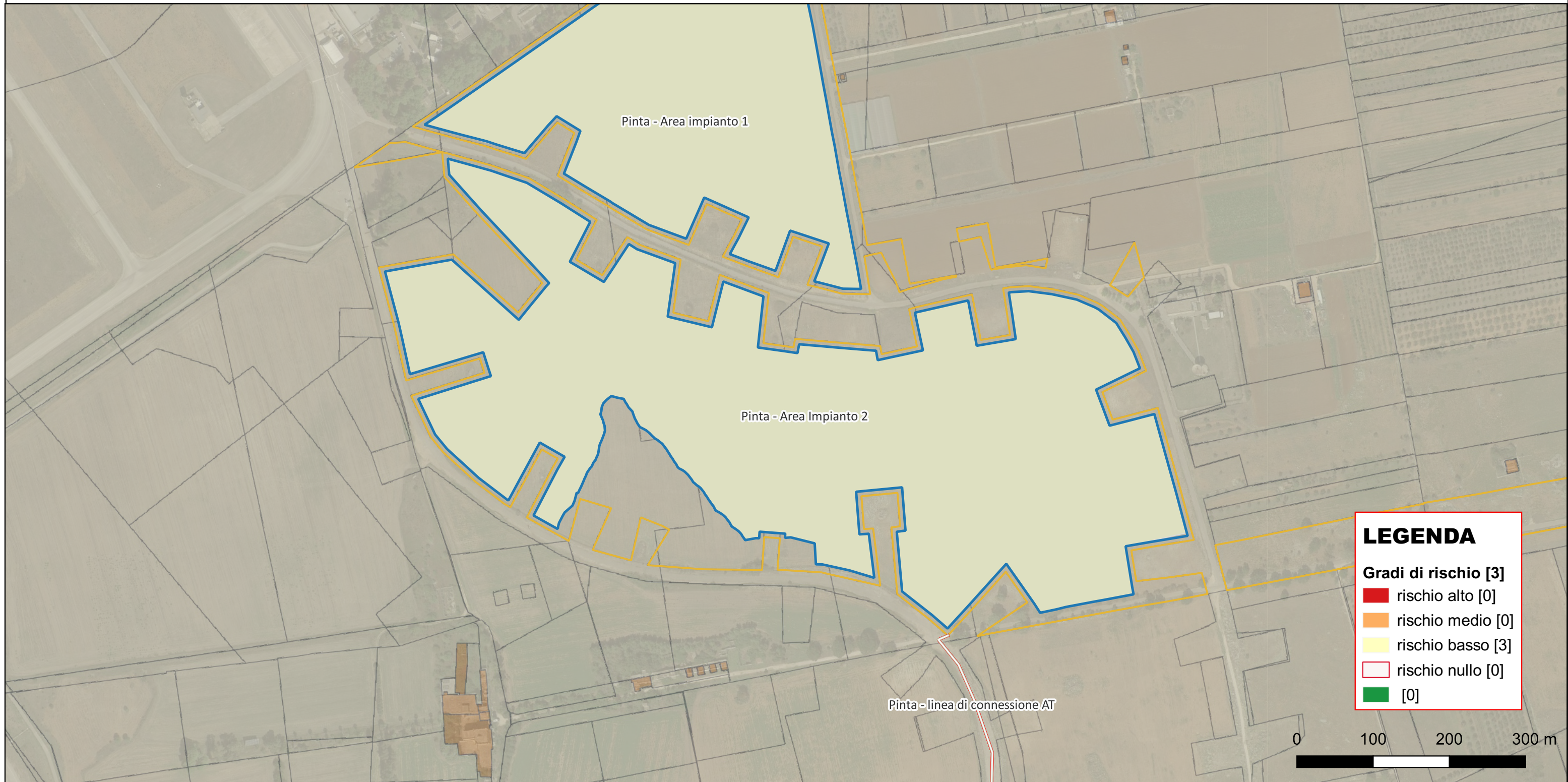

Riferimento (VRDR)	Rischio - sintesi (VRDS)	Note (VRDN)
Pinta - Area Impianto 2	3	L'area in oggetto non intercetta zone archeologiche rilevate durante la ricognizione o siti noti da bibliografia, di conseguenza viene classificata a rischio archeologico basso.

# CARTA DEL RISCHIO - SABAP-BR-LE\_2022\_00116-AC\_000008 - PROGETTO PINTA



**LEGENDA**

**Gradi di rischio [3]**

- rischio alto [0]
- rischio medio [0]
- rischio basso [3]
- rischio nullo [0]
- [0]

00000 m

Riferimento (VRDR)	Rischio - sintesi (VRDS)	Note (VRDN)
Pinta - linea di connessione AT	3	Lungo il percorso del cavidotto e nelle zone limitrofe non sono state rilevate aree di frammenti o siti noti da bibliografia, di conseguenza viene assegnato un rischio archeologico basso.