

### Legenda

- Tracker
- Videosorveglianza
- Cabine di campo
- Deposito attrezzatura
- Cabina ausiliaria
- Cella Frigo
- Recinzione
- Viabilità interna
- Mitigazione esterna
- Cavidotto interrato AT
- Futura S.E. Specchia - Galatina



REGIONE PUGLIA  
PROVINCIA DI LECCE  
COMUNE DI GALATINA



PROGETTO DEFINITIVO DI UN IMPIANTO SOLARE FOTOVOLTAICO DENOMINATO "PINTA" CONNESSO ALLA RTN DELLA POTENZA DI PICCO PARI A 20148,80 KWdc E DELLE RELATIVE OPERE DI CONNESSIONE ALLA RTN RICADENTI NEL COMUNE DI GALATINA (LE), CON PIANO AGRONOMIC PER L'UTILIZZO A SCOPI AGRICOLI DELL'AREA.

UBICATO IN AGRO DEL COMUNE DI GALATINA (LE)  
FG. 46 PARTICELLE 1-2-9-10-11-68-70-75-79-82-85-87-91-95-96-97-102  
FG. 47 PARTICELLA 4

TITOLO: **Inquadramento vincolistico generale su PPTR**

CODICE ELABORATO: **ElaboratoGrafico\_12a**

SCALA: **1:20.000 / 1:5000**

| DATA     | MOTIVO REVISIONE  | REDATTO      | APPROVATO |
|----------|-------------------|--------------|-----------|
| 15.12.22 | PRIMO CARICAMENTO | ING. CIRACI' | N/A       |
|          |                   |              |           |
|          |                   |              |           |

PROGETTISTA: **ING. FRANCESCO CIRACI'**

COMMITTENTE: **COLUMNS ENERGY s.p.a.**  
C.F./P.IVA 10450670962  
Città MILANO CAP 20121  
Via Fiori Oscuri, 13  
PEC: columnsenergysrl@legalmail.it

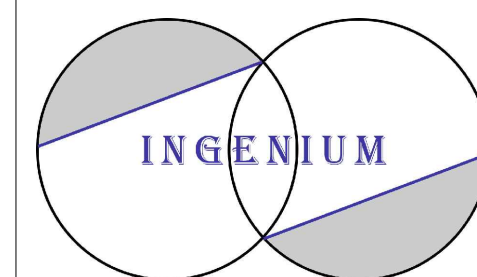

INGENIUM | Studio di Ingegneria di Ciraci Francesco,  
Sede legale: San Lorenzo n. 2, Ceglie Messapica (Br), 72013,  
Cell. 3382328300,  
Email: ciracifrancesco@gmail.com

### INQUADRAMENTO VINCOLISTICO SU PPTR

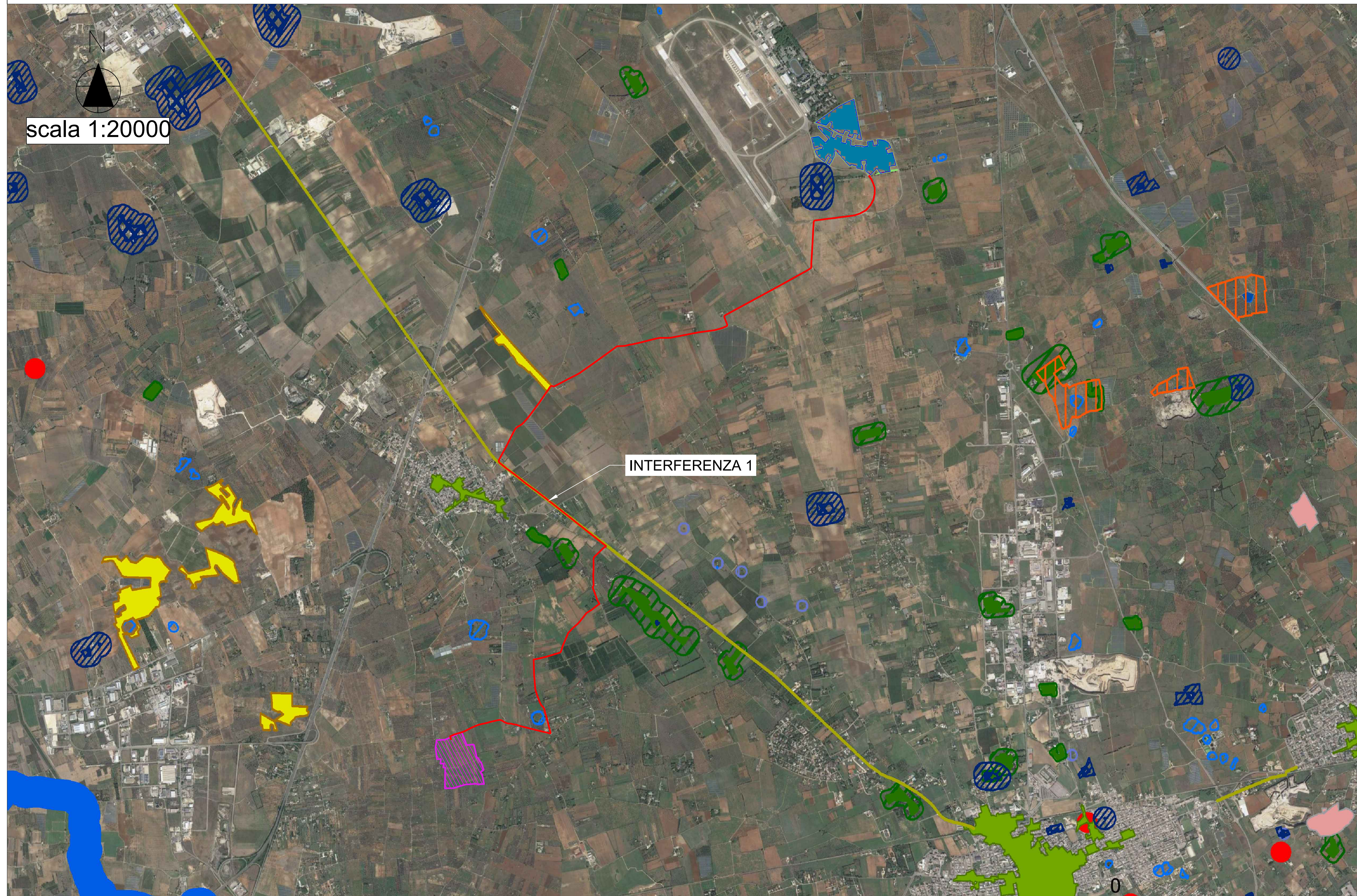

### INTERFERENZA 1

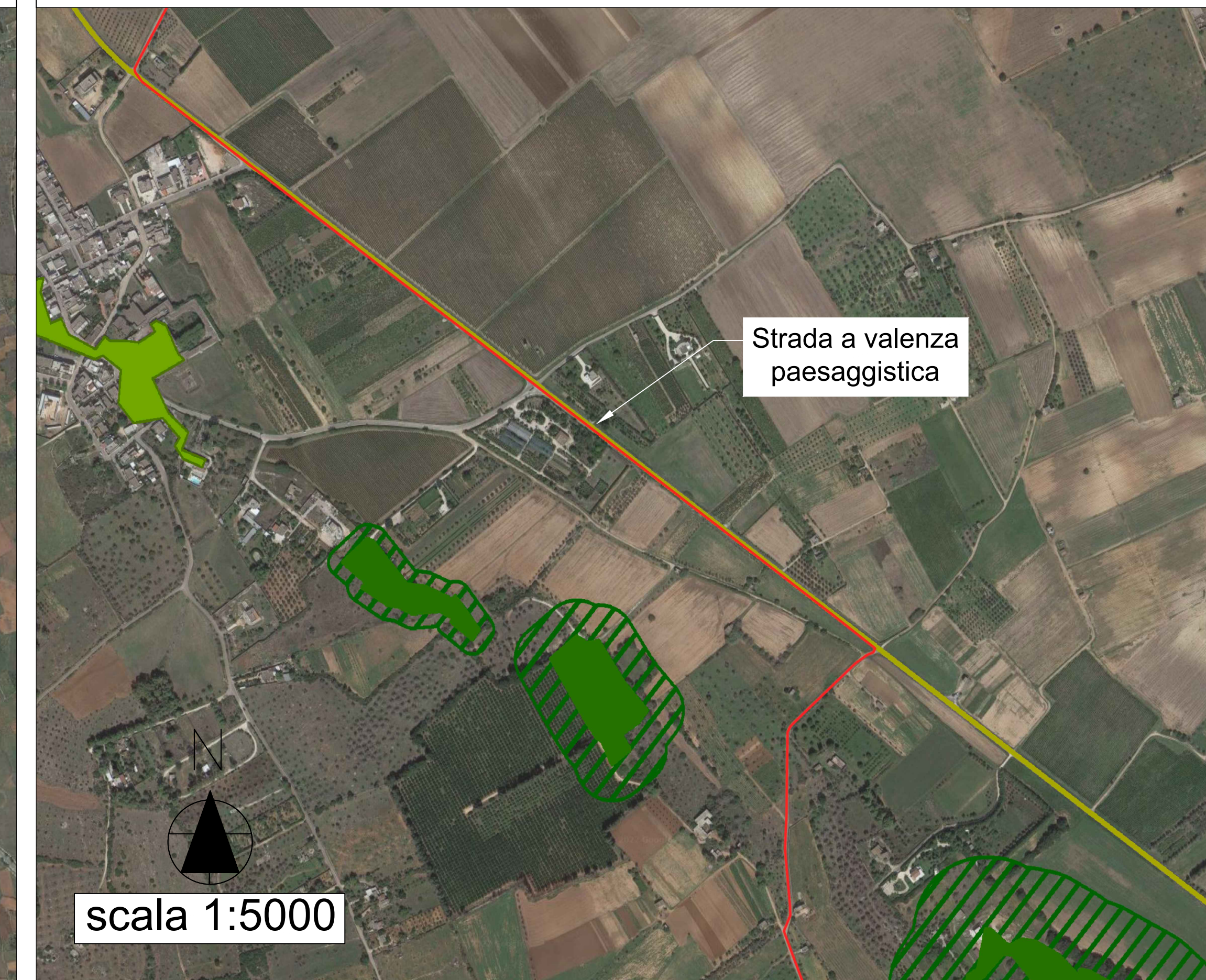

- |   |  |   |
|---|--|---|
| Confini Comunali                                      | Territori costieri                               | Aree di rispetto dei boschi                 |
| Lame e gravine  | Aree contemini ai laghi                          | Aree umide                                  |
| Doline  | Fiumi e torrenti, acque pubbliche                | Prati e pascoli naturali                    |
| Geositi (fascia tutela)                               | Sorgenti   | Formazioni arbustive in evoluzione naturale |
| Inghiottoi  | Reticolo idrografico di connessione della R.E.R. | Aree e riserve naturali marine              |
| Cordoni dunari  | Vincolo idrogeologico                            | Parchi nazionali e riserve naturali statali |
| Grotte  | Boschi   | Parchi e riserve naturali regionali         |
| Versanti  | Zone umide Ramsar                                | ZPS   |
| ZSC   | Zone gravate da usi civici                       | Città consolidata                           |
| ZPS_ZSC   | Zone di interesse archeologico                   | Paesaggi rurali                             |
| ZPS MARE  | a - siti interessati da beni storico culturali   |   |
| ZSC MARE  | b - aree appartenenti alla rete dei tratturi     |   |
| ZPS_ZSC MARE  | c - aree a rischio archeologico                  |   |
| Aree di rispetto dei parchi e delle riserve regionali | Rete tratturi                                    |   |
| Immobili e aree di notevole interesse pubblico        | Siti storico culturali                           |   |
| Zone gravate da usi civici validate                   | Zone interesse archeologico                      |   |