

INQUADRAMENTO VINCOLISTICO SU PPTR - 6.2 COMPONENTI BOTANICO VEGETAZIONALI E COMPONENTI DEI SITI NATURALISTICI E DELLE AREE PROTETTE

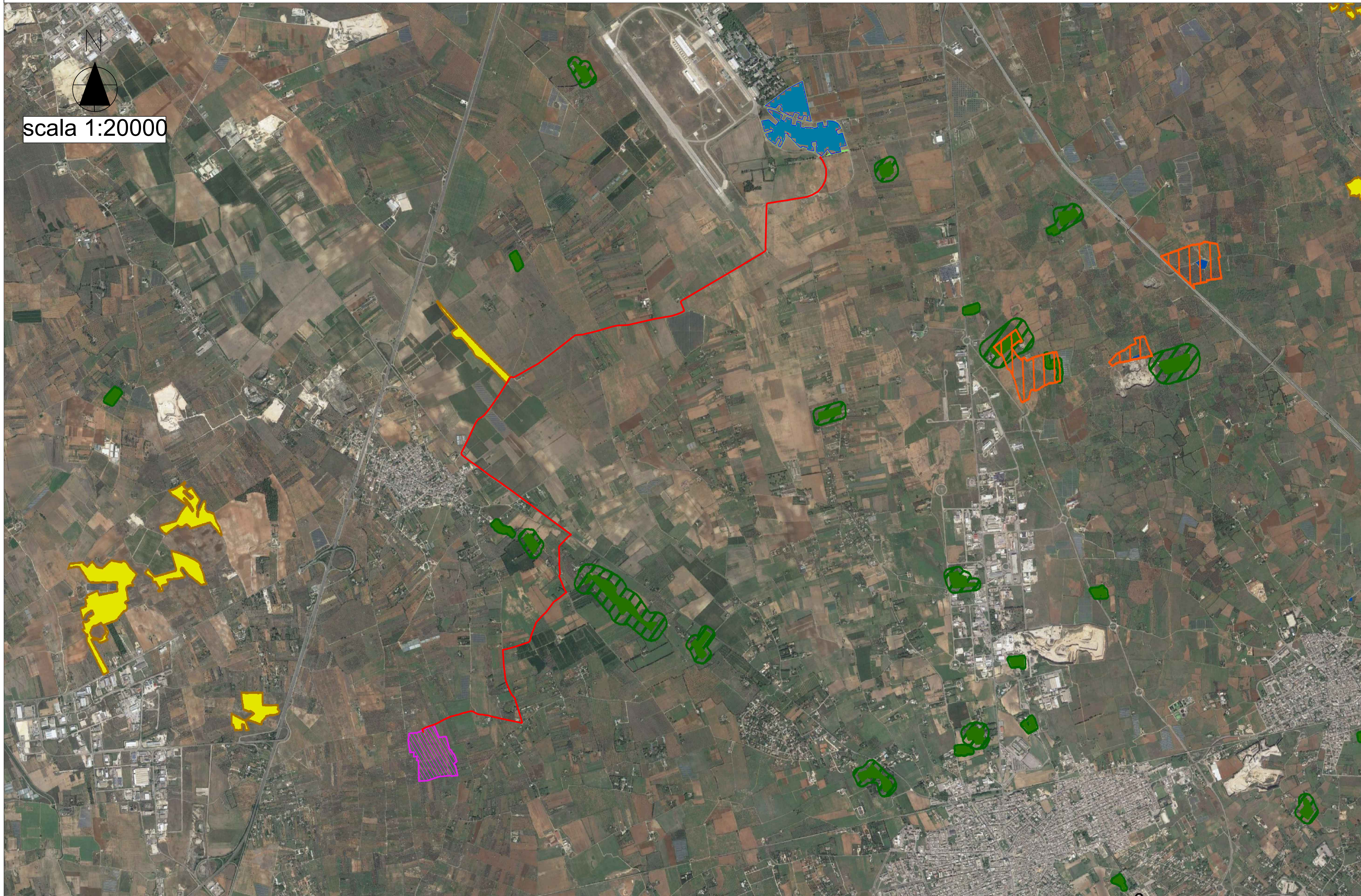

N
 scala 1:20000

- Boschi
- Zone umide Ramsar
- Aree di rispetto dei boschi
- Aree umide
- Prati e pascoli naturali
- Formazioni arbustive in evoluzione naturale
- Aree e riserve naturali marine
- Parchi nazionali e riserve naturali statali
- Parchi e riserve naturali regionali
- ZPS
- ZSC
- ZPS_ZSC
- ZPS MARE
- ZSC MARE
- ZPS_ZSC MARE
- Aree di rispetto dei parchi e delle riserve regionali

Legenda

- Tracker
- Videosorveglianza
- Cabine di campo
- Deposito attrezzatura
- Cabina ausiliaria
- Cella Frigo
- Recinzione
- Viabilità interna
- Mitigazione esterna
- Cavidotto interrato AT
- Futura S.E. Specchia - Galatina



REGIONE PUGLIA
 PROVINCIA DI LECCE
 COMUNE DI GALATINA

PROGETTO DEFINITIVO DI UN IMPIANTO SOLARE FOTOVOLTAICO DENOMINATO "PINTA" CONNESSO ALLA RTN DELLA POTENZA DI PICCO PARI A 20148,80 KWdc E DELLE RELATIVE OPERE DI CONNESSIONE ALLA RTN RICADENTI NEL COMUNE DI GALATINA (LE), CON PIANO AGRONOMO PER L'UTILIZZO A SCOPI AGRICOLI DELL'AREA.

UBICATO IN AGRO DEL COMUNE DI GALATINA (LE)
 FG. 46 PARTICELLE 1-2-9-10-11-68-70-75-79-82-85-87-91-95-96-97-102
 FG. 47 PARTICELLA 4

TITOLO: **Inquadramento vincolistico su PPTR - componenti botanico vegetazionali e componenti dei siti naturalistici e delle aree protette**
 CODICE ELABORATO: **ElaboratoGrafico_12c**
 SCALA: **1:20.000**

DATA	MOTIVO REVISIONE	REDATTO	APPROVATO
15.12.22	PRIMO CARICAMENTO	ING. CIRACI'	N/A

PROGETTISTA: **ING. FRANCESCO CIRACI'**

COMMITTENTE: **COLUMNS ENERGY s.p.a.**
 C.F./P.IVA 10450670962
 Città MILANO CAP 20121
 Via Fiori Oscuri, 13
 PEC: columnsenergysrl@legalmail.it

INGENIUM | Studio di Ingegneria di Ciraci Francesco,
 Sede legale: San Lorenzo n. 2, Ceglie Messapica (Br), 72013,
 Cell. 3382328300,
 Email: ciracifrancesco@gmail.com