Legenda

- Tracker
- Videosorveglianza
- Cabine di campo
- Deposito attrezzatura
- Cabina ausiliaria
- Cella Frigo
- Recinzione
- Viabilità interna
- Mitigazione esterna
- Cavidotto interrato AT
- Futura S.E. Specchia - Galatina

REGIONE PUGLIA
PROVINCIA DI LECCE
COMUNE DI GALATINA

PROGETTO DEFINITIVO DI UN IMPIANTO SOLARE FOTOVOLTAICO DENOMINATO "PINTA" CONNESSO ALLA RTN DELLA POTENZA DI PICCO PARI A 20148,80 KWdc E DELLE RELATIVE OPERE DI CONNESSIONE ALLA RTN RICADENTI NEL COMUNE DI GALATINA (LE), CON PIANO AGRONOMICO PER L'UTILIZZO A SCOPI AGRICOLI DELL'AREA.

UBICATO IN AGRO DEL COMUNE DI GALATINA (LE)
FG. 46 PARTICELLE 1-2-9-10-11-68-70-75-79-82-85-87-91-95-96-97-102
FG. 47 PARTICELLA 4

TITOLO:	**Inquadramento vincolistico su PPTR - componenti cultrali insediative e componenti dei valori percettivi**
CODICE ELABORATO:	**ElaboratoGrafico_12d**
SCALA:	**1:20.000 / 1:5000**

DATA	MOTIVO REVISIONE	REDATTO	APPROVATO
15.12.22	PRIMO CARICAMENTO	ING. CIRACI'	N/A

PROGETTISTA: ING. FRANCESCO CIRACI'

COMMITTENTE: COLUMNS ENERGY s.p.a.
C.F./P.IVA 10450670962
Città MILANO CAP 20121
Via Fiori Oscuri, 13
PEC: columnsenergysrl@legalmail.it

Columns Energy

INGENIUM

INGENIUM |Studio di Ingegneria di Ciraci Francesco,
Sede legale: San Lorenzo n. 2, Ceglie Messapica (Br), 72013,
Cell.3382328300,
Email:ciracifrancesco@gmail.com

INQUADRAMENTO VINCOLISTICO SU PPTR

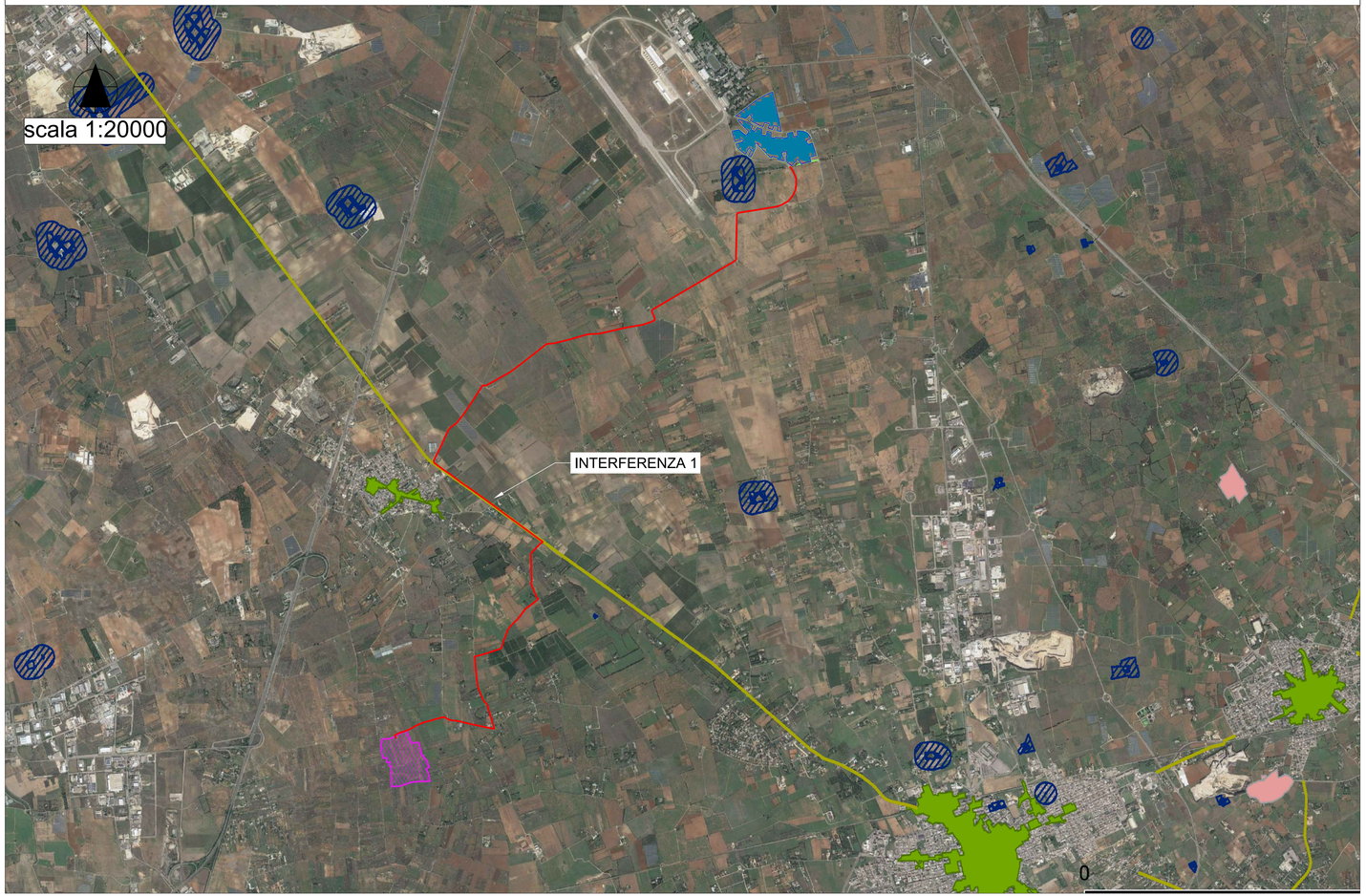

INTERFERENZA 1

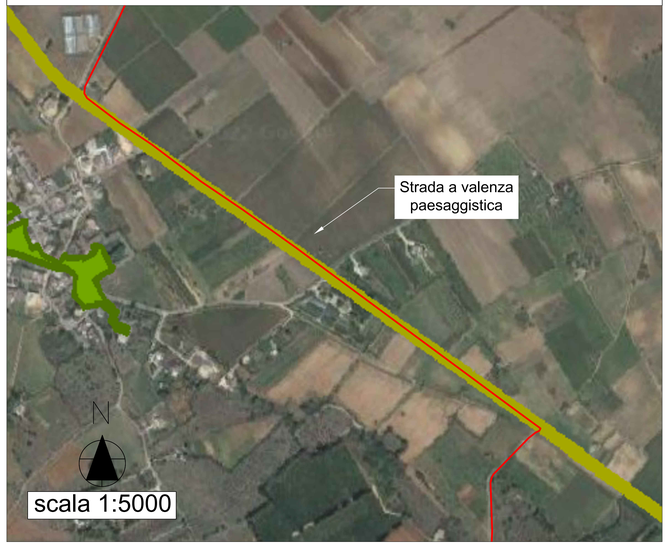

- Immobili e aree di notevole interesse pubblico
- Zone gravate da usi civici validate
- Zone gravate da usi civici
- Zone di interesse archeologico
- a - siti interessati da beni storico culturali
- b - aree appartenenti alla rete dei tratturi
- c - aree a rischio archeologico
- Rete tratturi
- Siti storico culturali
- Zone interesse archeologico
- Citta consolidata
- Paesaggi rurali
- Luoghi panoramici
- Luoghi panoramici (poligoni)
- Strade a valenza paesaggistica
- Strade a valenza paesaggistica (poligoni)
- Strade panoramiche
- Strade panoramiche (poligoni)
- Coni visuali