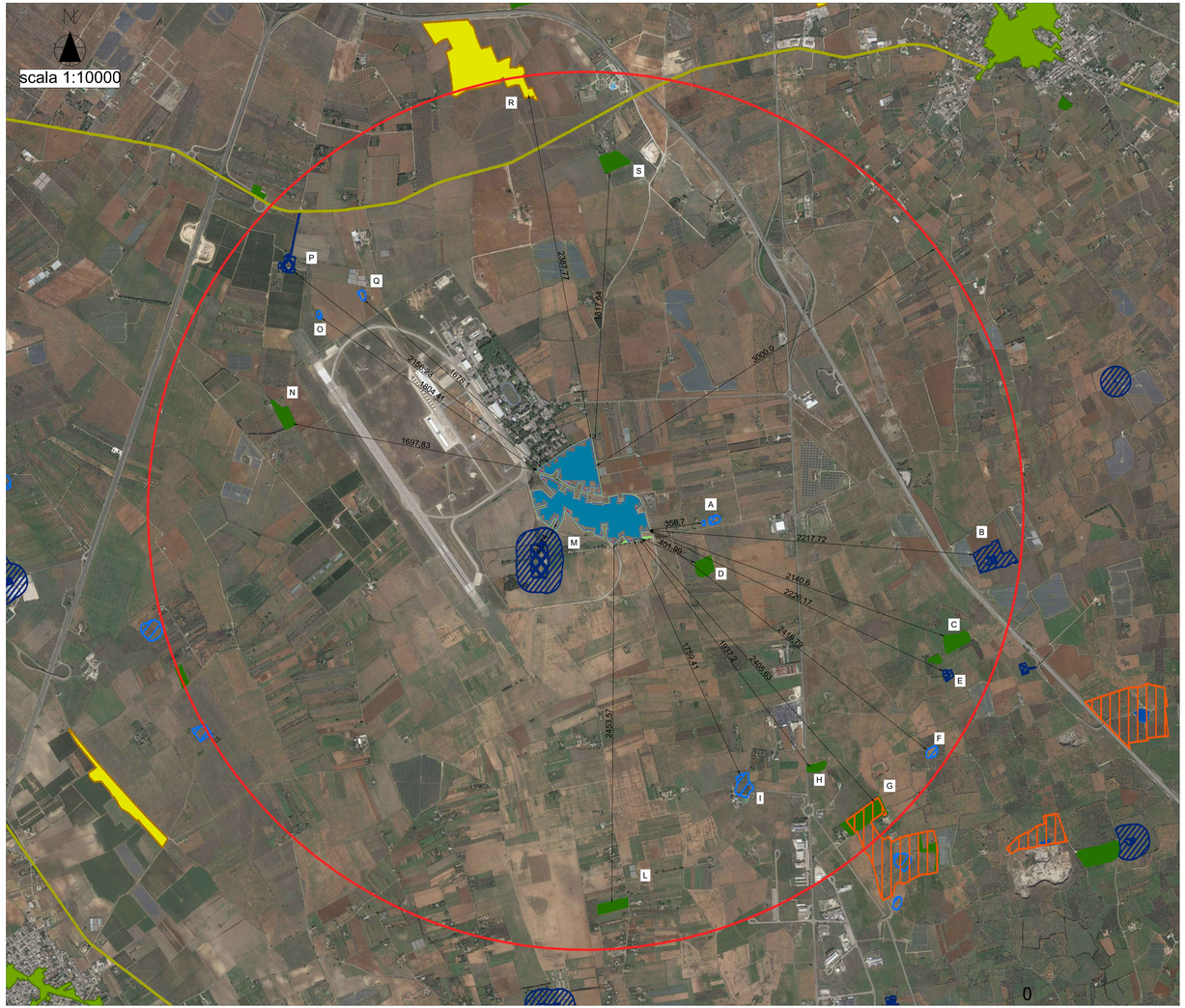

Lettera	Descrizione	Distanza (m)
A	Doline	358,7
B	Area di rispetto siti storico culturali (Masseria Stomei)	2.217,70
C	Boshi e foreste	2.140,60
D	Boshi e foreste	401,9
E	Area di rispetto siti storico culturali (Masseria Pizziculi)	2.226,10
F	Doline	2.419,70
G	Boshi e foreste	2.405,60
H	Boshi e foreste	1.937,20
I	Doline	1.759,40
L	Boshi e foreste	2.453,50
M	Area di rispetto siti storico culturali (Masseria Torre Pinta)	21,10
N	Boshi e foreste	1.697,80
O	Doline	1.804,40
P	Masseria Tramacere	2.156,20
Q	Doline	1.678,10
R	Prati e pascoli naturali	2.387,70
S	Boshi e foreste	1.817,60

Confini Comunali
Lame e gravine
Doline
Geositi (fascia tutela)
Inghiottitoi
Cordoni dunari
Grotte
Versanti
Territori costieri
Aree contermini ai laghi
Fiumi e torrenti, acque pubbliche
Sorgenti
Reticolo idrografico di connessione della R.E.R.
Vincolo idrogeologico
Boschi
Zone umide Ramsar
Aree di rispetto dei boschi
Aree umide
Prati e pascoli naturali
Formazioni arbustive in evoluzione naturale
Aree e riserve naturali marine
Parchi nazionali e riserve naturali statali
Parchi e riserve naturali regionali
ZPS
ZSC
ZPS_ZSC
ZPS MARE
ZSC MARE
ZPS_ZSC MARE
Aree di rispetto dei parchi e delle riserve regionali
Immobili e aree di notevole interesse pubblico
Zone gravate da usi civici validate
Zone gravate da usi civici
Zone di interesse archeologico
a - siti interessati da beni storico culturali
b - aree appartenenti alla rete dei tratturi
c - aree a rischio archeologico
Rete tratturi
Siti storico culturali
Zone interesse archeologico
Citta consolidata
Paesaggi rurali

Legenda

Tracker
Videosorveglianza
Cabine di campo
Deposito attrezzatura
Cabina ausiliaria
Cella Frigo
Recinzione
Viabilità interna
Mitigazione esterna
Raggio 3 km

REGIONE PUGLIA
PROVINCIA DI LECCE
COMUNE DI GALATINA

PROGETTO DEFINITIVO DI UN IMPIANTO SOLARE FOTOVOLTAICO DENOMINATO "PINTA" CONNESSO ALLA RTN DELLA POTENZA DI PICCO PARI A 20148,80 KWdc E DELLE RELATIVE OPERE DI CONNESSIONE ALLA RTN RICADENTI NEL COMUNE DI GALATINA (LE), CON PIANO AGRONOMICO PER L'UTILIZZO A SCOPI AGRICOLI DELL'AREA.

UBICATO IN AGRO DEL COMUNE DI GALATINA (LE)
FG. 46 PARTICELLE 1-2-9-10-11-68-70-75-79-82-85-87-91-95-96-97-102
FG. 47 PARTICELLA 4

TITOLO: **Mappatura degli UCP**
CODICE ELABORATO: **ElaboratoGrafico_15**
SCALA: **1:10.000**

DATA	MOTIVO REVISIONE	REDATTO	APPROVATO
15.12.22	PRIMO CARICAMENTO	ING. CIRACI'	N/A

PROGETTISTA: **ING. FRANCESCO CIRACI'**

COMMITTENTE: **COLUMNS ENERGY s.p.a.**
C.F./P.IVA 10450670962
Città MILANO CAP 20121
Via Fiori Oscuri, 13
PEC: columnsenergysrl@legalmail.it

INGENIUM

INGENIUM |Studio di Ingegneria di Ciraci Francesco.
Sede legale: San Lorenzo n. 2, Ceglie Messapica (Br), 72013,
Cell.3382526306;
Email:ciracifrancesco@gmail.com