Legenda

- Tracker
- Videosorveglianza
- Cabine di campo
- Deposito attrezzatura
- Cabina ausiliaria
- Cella Frigo
- Recinzione
- Viabilità interna
- Mitigazione esterna
- Cavidotto interrato AT
- Futura S.E. Specchia - Galatina

AMBITI TERRITORIALI ESTESI

AMBITO

"A"

"B"

"C"

"D"

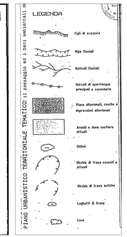

REGIONE PUGLIA
PROVINCIA DI LECCE
COMUNE DI GALATINA

PROGETTO DEFINITIVO DI UN IMPIANTO SOLARE FOTOVOLTAICO DENOMINATO "PINTA" CONNESSO ALLA RTN DELLA POTENZA DI PICCO PARI A 20148,80 KWdc E DELLE RELATIVE OPERE DI CONNESSIONE ALLA RTN RICADENTI NEL COMUNE DI GALATINA (LE), CON PIANO AGRONOMICO PER L'UTILIZZO A SCOPI AGRICOLI DELL'AREA.

UBICATO IN AGRO DEL COMUNE DI GALATINA (LE)
FG. 46 PARTICELLE 1-2-8-10-11-68-70-75-79-82-85-87-91-95-96-97-102
FG. 47 PARTICELLA 4

TITOLO: **Inquadramento urbanistico generale - PUTTp - ATE e ATD**

CODICE ELABORATO: **StudioInserimentoUrbanistico_05**

SCALA: **1:20.000**

DATA	DESCRIZIONE	APPROVATO
15.12.22	**PRIMO CARICAMENTO**	**N/A**

PROGETTISTA: **ING. FRANCESCO CIRACI'**

COMMITTENTE: **COLUMNS ENERGY s.p.a.**
C.F./P.IVA 10450070962
Città MILANO CAP 20121
Via Fiori Oscuri, 13
PEC: columnsenergysrl@legalmail.it

INGENIUM
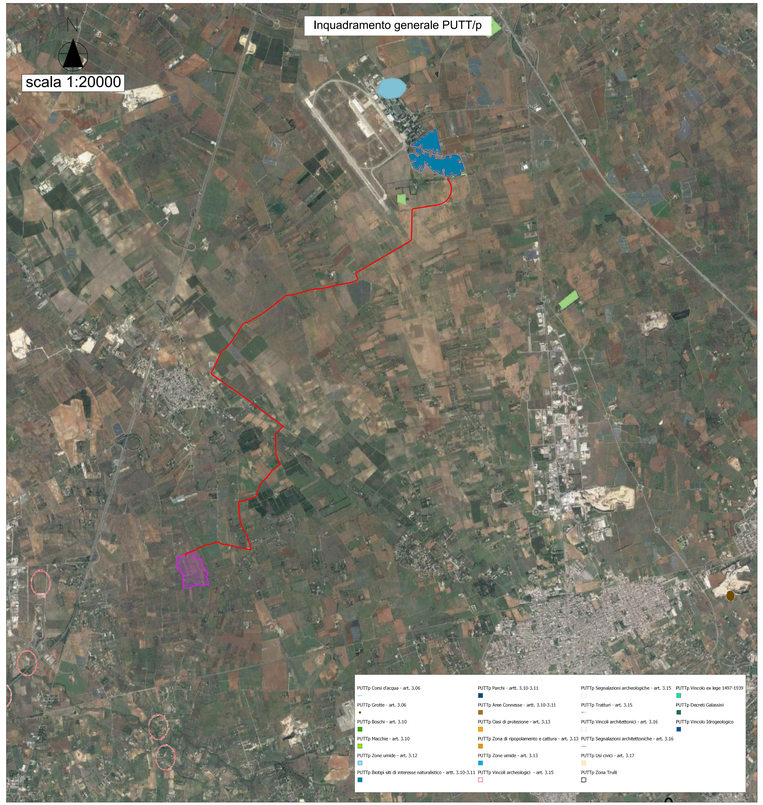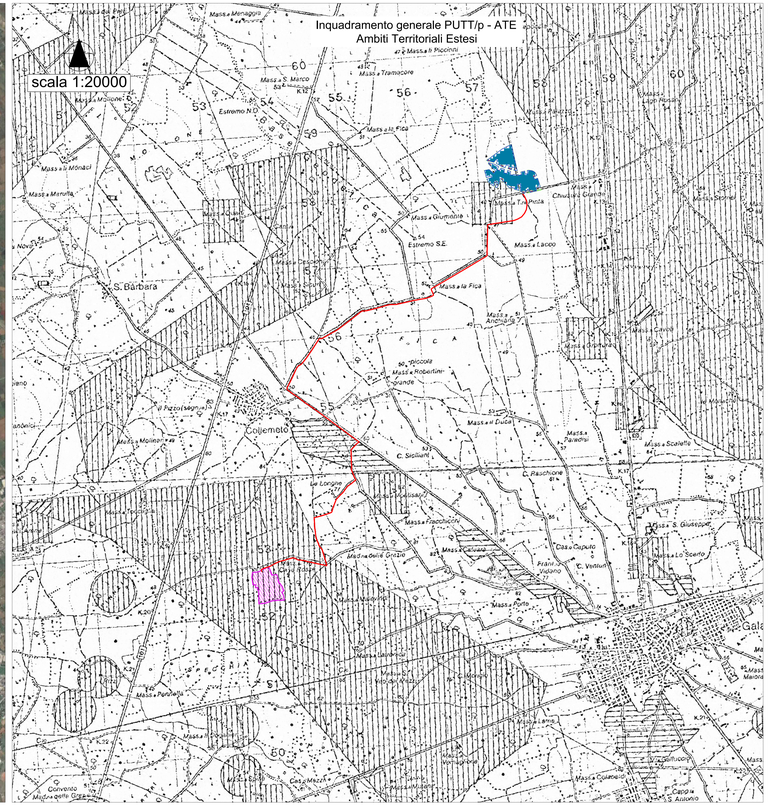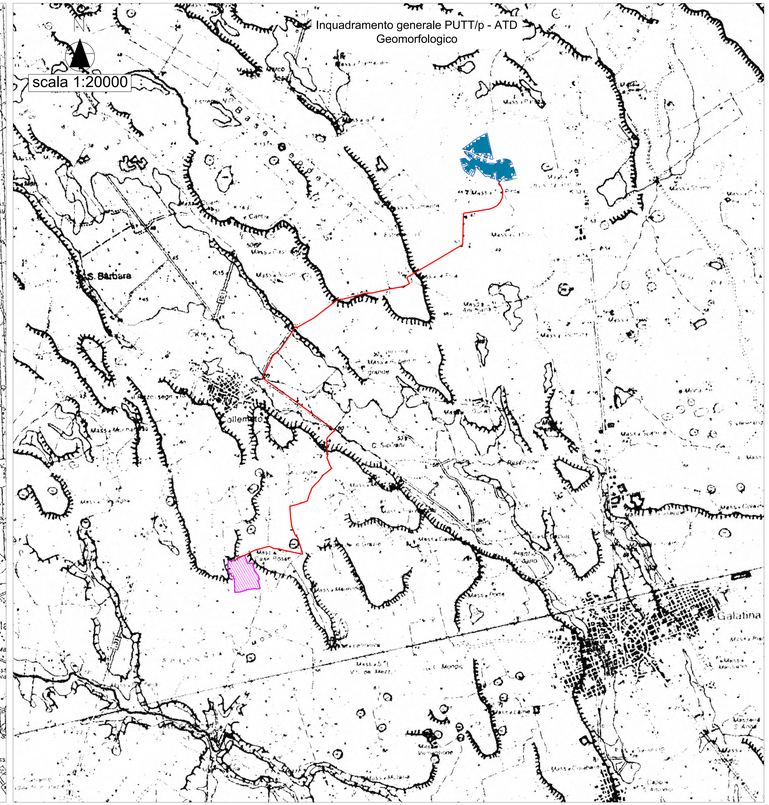
INGENIUM Studio di Ingegneria di Ciraci Francesco,
Sede legale: San Lorenzo n. 2, Cagle Mesagnese (Br), 72013,
Cell.3382320390,
Email:ciracifrancesco@gmail.com