

Regione Campania

Provincia di Avellino

COMUNE DI LACEDONIA COMUNE DI AQUILONIA COMUNE DI MONTEVERDE



PROGETTO PER LA REALIZZAZIONE DI UN IMPIANTO EOLICO ED OPERE CONNESSE, COMPOSTO DA 10 AEROGENERATORI DELLA POTENZA DI 6.2 MW, PER UNA POTENZA COMPLESSIVA DI 62 MW SITO NEI COMUNI DI LACEDONIA (AV), MONTEVERDE (AV) E AQUILONIA (AV) E DA UN SISTEMA DI ACCUMULO ELETTROCHIMICO DA 18.6 MW SITO NEL COMUNE DI LACEDONIA

STUDIO PLANALTIMETRICO SU ORTOFOT DELLE OPERE DI VETTORIAMENTO, DI UTENZA E DI RETE PER LA CONNESSIONE

ELABORATO

A13 - 5.3

PROPONENTE:

SKI 20 s.r.l.
via Caradosso n.9
Milano 20123
P.Iva 12128910960



PROGETTO E SIA:

Progettista:

ing. Carlo RUSSO
Ordine Ing. della provincia di Avellino n. 1719
Via P.S. Mancini n. 77
83044 - Bisaccia (AV)
tel. +39 08271948030 cell. +39 3497834211
pec: carlo.russo@ingegneriavellino.it

TIMBRI:



EM./REV.	DATA	REDATTO	VERIFICATO	APPROVATO	DESCRIZIONE
01	Marzo 2023	Ing. Carlo Russo	Ing. Carlo Russo	Ing. Carlo Russo	Progetto Definitivo

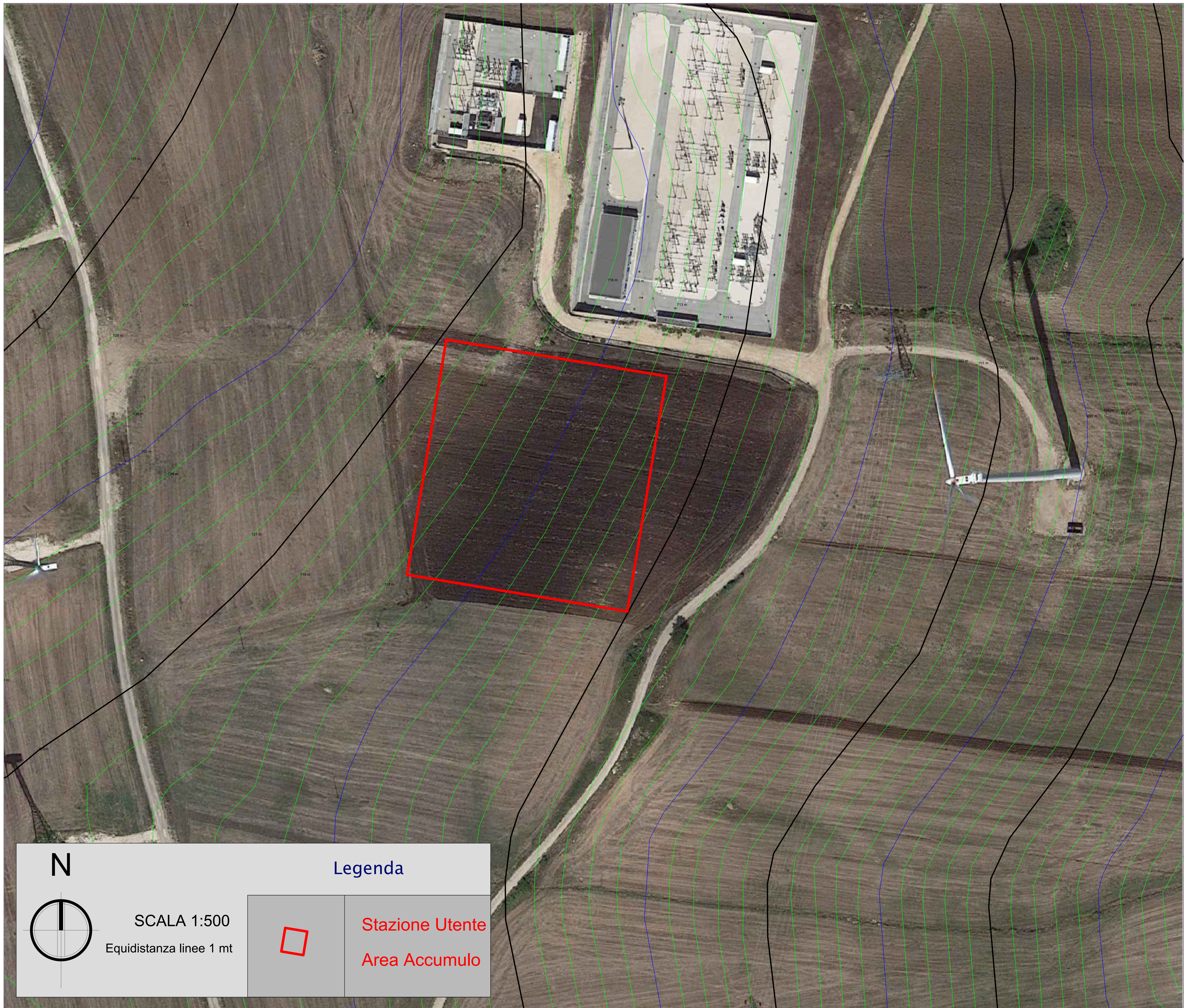

N

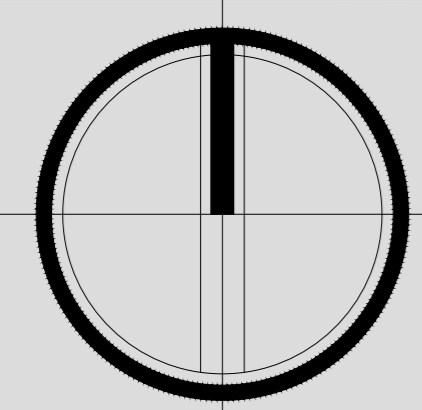

SCALA 1:500
Equidistanza linee 1 mt

Legenda

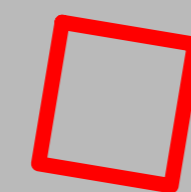

Stazione Utente
Area Accumulo

