

Regione Campania

Provincia di Avellino

COMUNE DI LACEDONIA COMUNE DI AQUILONIA COMUNE DI MONTEVERDE



PROGETTO PER LA REALIZZAZIONE DI UN IMPIANTO EOLICO ED OPERE CONNESSE, COMPOSTO DA 10 AEROGENERATORI DELLA POTENZA DI 6.2 MW, PER UNA POTENZA COMPLESSIVA DI 62 MW SITO NEI COMUNI DI LACEDONIA (AV), MONTEVERDE (AV) E AQUILONIA (AV) E DA UN SISTEMA DI ACCUMULO ELETTROCHIMICO DA 18.6 MW SITO NEL COMUNE DI LACEDONIA

RELAZIONE PRODUZIONI AGRICOLE DI PREGIO

RELAZIONE

A80- 4.7

PROPONENTE:

SKI 20 s.r.l.
via Caradosso n.9
Milano 20123
P.Iva 12128910960



PROGETTO E SIA:

Progettista: DOTT. AGRONOMO MORANO GIUSEPPE
ORDINE DEI DOTTORI E AGRONOMI FORESTALI DELLA PROVINCIA DI AVELLINO N. 335
VIA CDA CALAGGIO N.8
83044 – BISACCIA (AV)
Cell. +39 3284362762
Email: giu.morano90@gmail.com
Pec: g.morano@conafpec.it

TIMBRI:



EM./REV.	DATA	REDATTO	VERIFICATO	APPROVATO	DESCRIZIONE
00	LUGLIO 2023	DOTT. AGRONOMO MORANO GIUSEPPE	DOTT. AGRONOMO MORANO GIUSEPPE	DOTT. AGRONOMO MORANO GIUSEPPE	Progetto Definitivo

INDICE

1 PREMESSA.....	3
2 DESCRIZIONE DEL PROGETTO	3
3 PRODUZIONI AGRICOLE DI PREGIO	5
4 RILIEVO PRODUZIONI AGRICOLE DI PREGIO	6
6 CONCLUSIONI.....	8

1 PREMESSA

La presente relazione è relativa al “progetto definitivo per la realizzazione di un impianto di produzione di energia elettrica da fonte eolica e relative opere di connessione” – per una potenza nominale complessiva dell’impianto eolico di 62 MW, sarà integrato da un sistema di accumulo con potenza pari a 18,60 MW, e dalle opere di connessione alla rete di trasmissione elettrica nazionale (RTN) che avverrà nella stazione elettrica mediante connessione con uno stallo a 150 kV, ubicata nel comune di Lacedonia (AV).

Con essa si vogliono evidenziare e descrivere le produzioni di pregio insistenti nelle zone interessate dal progetto.

2 DESCRIZIONE DEL PROGETTO

Il progetto per la realizzazione del parco eolico in oggetto prevede l’installazione di 10 aerogeneratori del tipo Siemens Gamesa SG 6.2-170, della potenza nominale pari a 6,0 MW, per una potenza nominale complessiva pari a 62 MW, ubicati nel territorio comunale di Aquilonia, Lacedonia e Monteverde, del relativo Cavidotto MT che attraversa gli stessi comuni per giungere alla Stazione Elettrica d’utenza ubicata nel connessa in A.T. 150 kV alla Rete Elettrica Nazionale.

Si precisa che il Progetto in esame si compone dell’impianto Eolico (aerogeneratori, piazzole e viabilità d’accesso), del Cavidotto MT, della Stazione Elettrica d’utenza, dell’impianto d’utenza per la Connessione (linea AT) e dell’impianto di Rete per la connessione. Gli aerogeneratori si trovano in media a più di 3 km dal centro abitato di Aquilonia e Lacedonia e a circa 1,5 km dal centro abitato di Monteverde, compatibilmente con l’art. 5.3. “Misure di mitigazione” dell’Allegato IV del DM 10 settembre 2010 “Linee guida per l’autorizzazione degli impianti alimentati da fonti rinnovabili”, secondo il quale la minima distanza di ciascun aerogeneratore dai centri abitati individuati dagli strumenti urbanistici vigenti non deve essere inferiore a 6 volte l’altezza massima dell’aerogeneratore, nel caso in esame pari a 1,2 km (6 x 200m)

Circa l’inquadramento catastale, si evince quanto segue:

L’impianto eolico (aerogeneratori, piazzole e viabilità d’accesso), il cavidotto MT stazione elettrica di utenza, l’impianto di utenza per la connessione e l’impianto di rete per la connessione ricadono all’interno dei comuni di Lacedonia, Aquilonia e Monteverde sulle seguenti particelle catastali:

COMUNE DI LACEDONIA (AV): Foglio 46 particelle 69, 71, 72, 73, 85, 86, 87, 88- Foglio 47 particelle 3, 114, 122- Foglio 34 particelle 154, 123, 210, 124, 172, 174, 206, 205, 198- Foglio 35 particelle 208, 259, 128, 190, 191, 192, 193, 132, 90, 392, 498, 32, 36, 37, 80, 44, 43,109, 126, 21 - Foglio 19 particelle 36, 38,102, 144 -Foglio 48 particelle 399, 400,403, 439, 680, 408, 539, 549, 680-Foglio 36 particelle 48, 51.

COMUNE DI AQUILONIA (AV): Foglio 2 particelle 22, 31, 34, 40, 41, 42, 43, 44, 62- Foglio 1 particelle 2, 5, 8, 9, 15, 22, 23, 40, 39, 52, 61, 70, 71, 82, 83- Foglio 3 particelle 141, 142, 143, 303.

COMUNE DI MONTEVERDE (AV): Foglio 3 particelle 150, 156 - Foglio 4 particelle 63, 64, 65, 78, 79, 80, 91, 92, 98, 04 - Foglio 8 particelle 44 46 50 52 53 55 189 - Foglio 6 particelle 50, 162, 455 - Foglio 10 particella 6

VI SONO INOLTRE ULTERIORI AREE INTERESSATE AL SOLO SORVOLO DEGLI AEROGENERATORI

COMUNE DI LACEDONIA (AV): Foglio 46 particelle 92, 76, 91, 74,90

COMUNE DI AQUILONIA (AV): Foglio 2 particelle 36, 35, 38, 39, 234, 133 - Foglio 1 particelle 80, 81, 96, 97, 104, 105

COMUNE DI MONTEVERDE (AV): Foglio 4 particelle 62, 65, 49, 96 - Foglio 8 particelle 45, 47 – Foglio 6 particelle 50, 112, 133, 468, 469.

Si riportano di seguito le coordinate in formato UTM (WGS84), con i fogli e le particelle in cui ricade la fondazione degli aerogeneratori:

Aerogeneratore	COORDINATE AEROGENERATORE UTM (WGS84) - FUSO 33		Identificativo catastale		
	Long. E [m]	Lat. N [m]	Comune	Foglio	Particelle
LAC 1	537724	4542154	Lacedonia	46	89
LAC 2	538541	4542911	Lacedonia	47	3
AQ 3	538784	4540206	Aquilonia	2	40-41
AQ 4	539624	4540765	Aquilonia	1	83
AQ 5	540418	4541324	Aquilonia	3	142
LAC 6	542131	4543174	Aquilonia	36	51
MONT 7	544191	4542642	Lacedonia	4	64
MONT 8	544712	4541661	Monteverde	8	44
MONT 9	543423	4540367	Monteverde	6	162
MONT 10	545119	4540340	Monteverde	10	6

3 PRODUZIONI AGRICOLE DI PREGIO

Grazie alla sua lunga tradizione agricola, la Campania ha sicuramente un patrimonio eno-gastronomico unico per varietà e pregio, giustamente riconosciuto fin dai tempi più antichi: Greci e Romani riconoscevano la superiorità dei vini e la purezza dell'olio di oliva provenienti dalla "Campania Felix".

Infatti sono numerose le DOP, DOC, IGT E IGP presenti sul tutto il territorio regionali, che spaziano dai formaggi, all'olio, ai salumi, le carni, la frutta e ai vini.

Il territorio Irpino è ricco di queste eccellenze eno-gastronomiche, in particolare ai formaggi, i vini, l'olio e la frutta secca (castagne, noci e nocciole).

L'area oggetto di interesse, è ricca di produzioni tipiche locali, ma quelle che rientrano tra le produzioni di qualità , sono:

- **Vitellone bianco dell'appennino centrale I.G.P.:** riguarda principalmente l'allevamento di vitelli di razza Marchigiana, il cui areale di produzione comprende le aree interne collinari e montane degli Appennini centrali, dal Tosco-Emiliano fino alla Campania, in cui sono comprese le province per intero di Benevento ed Avellino.



- **Caciocavallo Silano D.O.P.:** il quale è un formaggio semiduro, a pasta filata, prodotto con latte di vacca di diverse razze, tra cui la Podolica, una tipica razza autoctona delle aree interne dell'appennino meridionale.



- **Vino Campania I.G.T.:** riguarda vini bianchi, rossi e rosati, i quali devono essere ottenuti da uve provenienti da vigneti composti, nell'ambito aziendale, da uno o più vitigni inclusi tra quelli idonei alla coltivazione per i rispettivi bacini viticoli e unità amministrative della regione Campania iscritti nel registro nazionale delle varietà di vite per uve da vino approvato con D.M. 7 maggio 2004, pubblicato nella Gazzetta Ufficiale n° 242 del 14 ottobre 2004.

4 RILIEVO PRODUZIONI AGRICOLE DI PREGIO

Dopo attento sopralluogo e confronto tra situazione catastale ed oggettiva delle particelle oggetto di intervento si è rilevata la loro perfetta coincidenza che ha portato alla conclusione che non vi sono aree interessate a colture di pregio come si evince anche dall'allegato fotografico alla relazione pedo-agronomica.

Lacedonia-Aquilonia e Monteverde: Nessuna

Ribadendo che le produzioni di pregio menzionate di fatto interessano solo aree destinate a colture a Vigneto e di produzioni zootecniche- lattiero-casearie si evince che tutte le particelle coinvolte direttamente nell'intervento non afferiscono a queste particolari categorie produttive.

Infatti le particelle oggetto del progetto di installazione degli aerogeneratori da come si evidenzia dal riepilogo catastale sotto riportato, sono coltivate a seminativo e a pascolo, colture, che in questa zona, non rientrano tra le produzioni agricole di qualità.

AEROGENERATORE	IDENTIFICATIVO CATASTALE			TIPO DI UTILIZZO
	Comune	Foglio	Particella	
LAC 1	Lacedonia	46	89	SEMINATIVO
LAC 2	Lacedonia	47	33	SEMINATIVO
AQ 3	Aquilonia	2	40, 41	SEMINATIVO/PASCOLO
AQ 4	Aquilonia	1	83	SEMINATIVO
AQ 5	Aquilonia	3	142	SEMINATIVO
LAC 6	Lacedonia	36	51	SEMINATIVO
MONT 7	Monteverde	4	64	SEMINATIVO
MONT 8	Monteverde	8	44	SEMINATIVO/PASCOLO ARBORATO
MONT 9	Monteverde	6	162	SEMINATIVO/PASCOLO ARBORATO
MONT 10	Monteverde	10	6	SEMINATIVO

6 CONCLUSIONI

Le opere di cui al progetto vengono installate in terreni non soggetti a produzioni di qualità.

Le opere di contorno neanche hanno un effetto diretto sul paesaggio, né sulla consistenza delle aree coltivate interessate e, pertanto, non vincolano né alterano gli elementi rurali e le colture di pregio.

Tutto ciò premesso si assevera che tale opera non verrà realizzata, in maniera assoluta, su aree interessate da produzioni di qualità non alterando né vincolando le colture di pregio insistenti sul territorio.

Tanto per l'incarico affidatomi

Bisaccia (AV): 17/02/2023



A circular blue ink stamp is positioned in the lower right area of the page. The stamp contains the text: "DOTT. MORANO GIUSEPPE N. 335" in the center, and "ORDINE DEI DOTTORI AGRONOMI E FORESTALI" around the perimeter. Below the stamp, there is a handwritten signature in black ink that appears to read "Giuseppe Morano".

VERBALE DI ASSEVERAZIONE

IL SOTTOSCRITTO MORANO GIUSEPPE NATO A BISACCIA (AV) IL 06.01.1990 ED IVI RESIDENTE ALLA VIA CDA CALAGGIO N. 8 C.F. MRNGPP90A06A881N, ISCRITTO ALL'ORDINE DEI DOTTORI AGRONOMI E FORESTALI DELLA PROVINCIA DI AVELLINO AL N.335 CON LA PRESENTE ASSEVERA SOTTO LA PROPRIA RESPONSABILITÀ, SECONDO LEGGE, LA PRESENTE RELAZIONE REDATTA SU INCARICO DELLA DITTA SKI 20 s.r.l. (via Caradosso n.9 Milano 20123 P.iva: 12128910960).”.

SI ALLEGA ALLA PRESENTE FOTOCOPIA DEL DOCUMENTO DI RICONOSCIMENTO.

BISACCIA, Lì 26/07/2023



DOTT.
MORANO
GIUSEPPE
N. 335

Giuseppe Morano

Cognome **MORANO**

Nome **GIUSEPPE**

nato il **06/01/1990**

(atto n. **5** P.1 SA. 1990)

a **BISACCIA** (**AV**)

Cittadinanza **ITALIANA**

Residenza **BISACCIA**

Via **CONTRADA CALAGGIO**

Stato civile **CELIBE**

Professione -----

CONNOTATI E CONTRASSEGNI SALIENTI

Statura **1.70**

Capelli **CASTANI**

Occhi **CASTANI**

Segni particolari -----

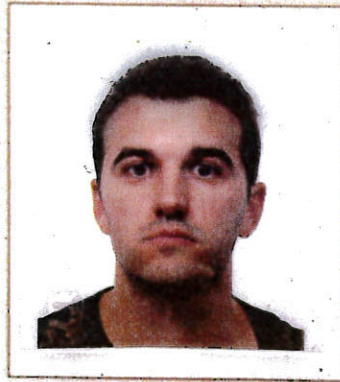

Firma del titolare *Giuseppe Morano*

Fiumicino 04/10/2016

Impronta del dito
indice sinistro

SINDACO

FABRIZIO PAOLINI



SCADENZA 06/01/2027

Euro 5,42

AY 1305108

REPUBBLICA ITALIANA



COMUNE DI
FIUMICINO (RM)

CARTA D'IDENTITA'

N° **AY 1305108**

DI

MORANO

GIUSEPPE