

PLANIMETRIA CON ORTOFOTO

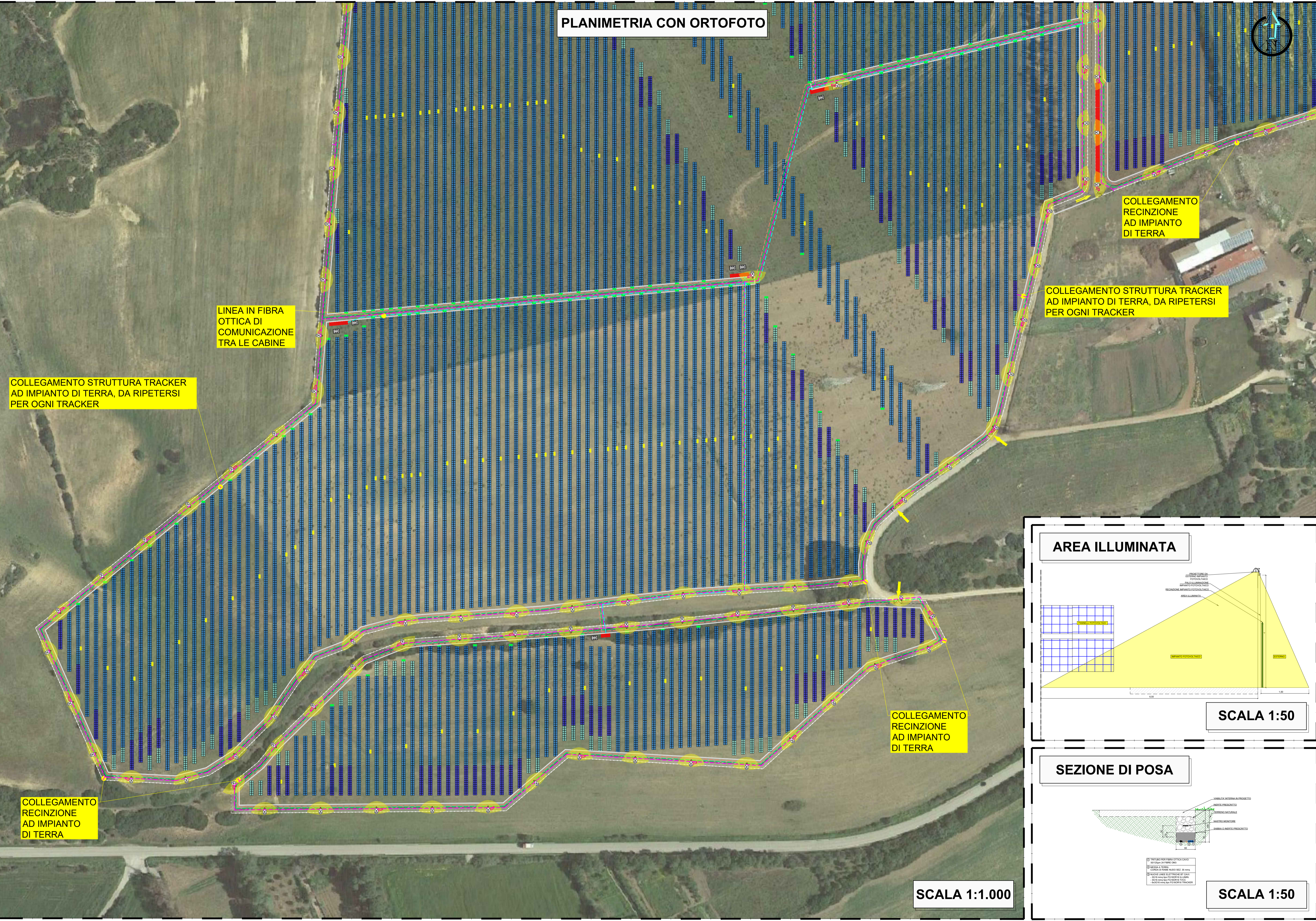

LINEA IN FIBRA OTTICA DI COMUNICAZIONE TRA LE CABINE

COLLEGAMENTO STRUTTURA TRACKER AD IMPIANTO DI TERRA, DA RIPETERSI PER OGNI TRACKER

COLLEGAMENTO RECINZIONE AD IMPIANTO DI TERRA

COLLEGAMENTO STRUTTURA TRACKER AD IMPIANTO DI TERRA, DA RIPETERSI PER OGNI TRACKER

COLLEGAMENTO RECINZIONE AD IMPIANTO DI TERRA

COLLEGAMENTO RECINZIONE AD IMPIANTO DI TERRA

SCALA 1:1.000

LEGENDA

	RECINZIONE
	TRACKER DA 7 MODULI
	TRACKER DA 14 MODULI
	TRACKER DA 28 MODULI
	VIABILITA' INTERNA
	CABINE ELETTRICHE
	NUOVA LINEA ELETTRICA ILLUMINAZIONE BT
	NUOVA LINEA FIBRA OTTICA - IMPIANTO TVCC
	NUOVA LINEA FIBRA OTTICA - CONNESSIONE DATI TRA CABINE
	NUOVA CORDA RAME NUDO 35 mmq PER IMPIANTO DI TERRA
	PALO TRONCOCONICO IN ACCIAIO ZINCATO E PROIETTORE DA ESTERNO
	POZZETTO DIM. 70x90 cm
	POZZETTO DIM. 40x40 cm
	AREA ILLUMINATA
	TELECAMERA IP IMPIANTO TVCC DA ESTERNO PER INSTALLAZIONE A PALO

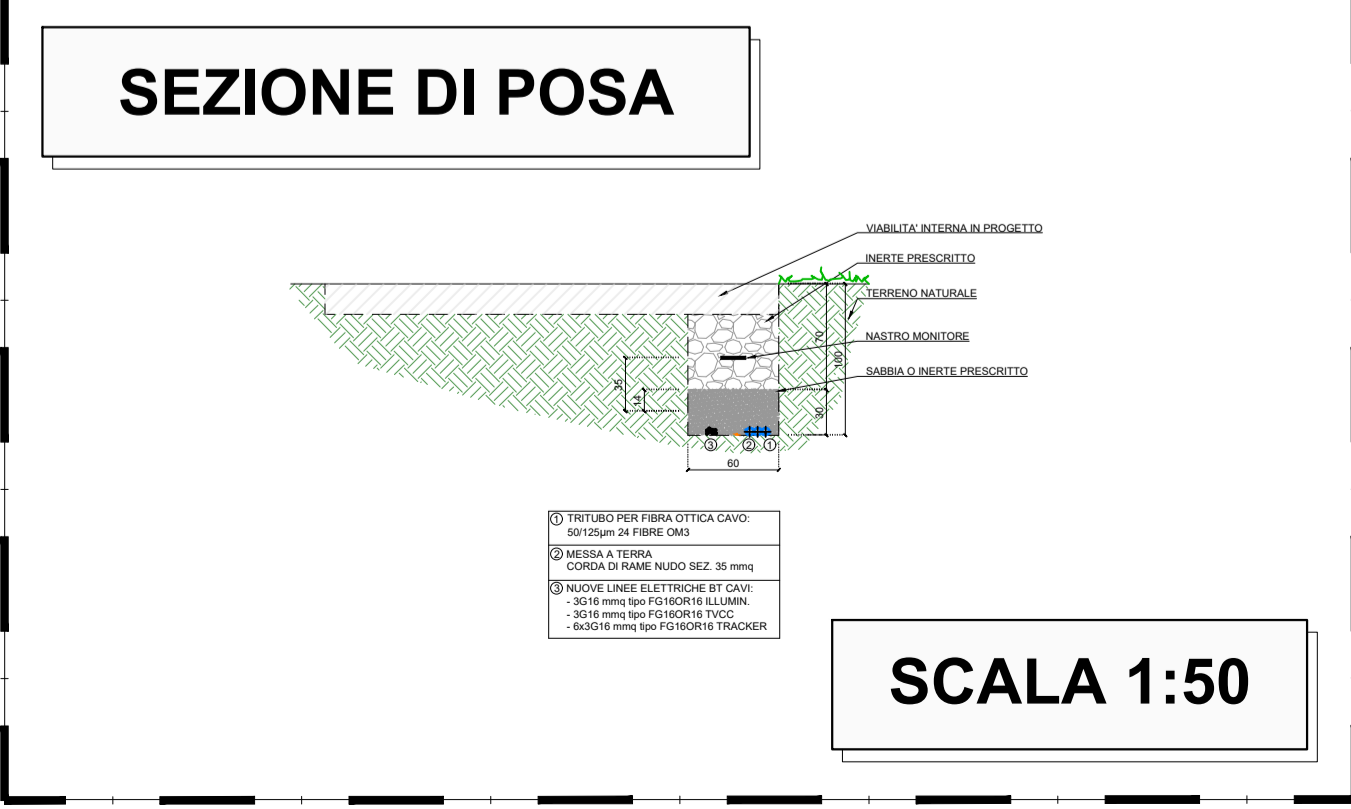
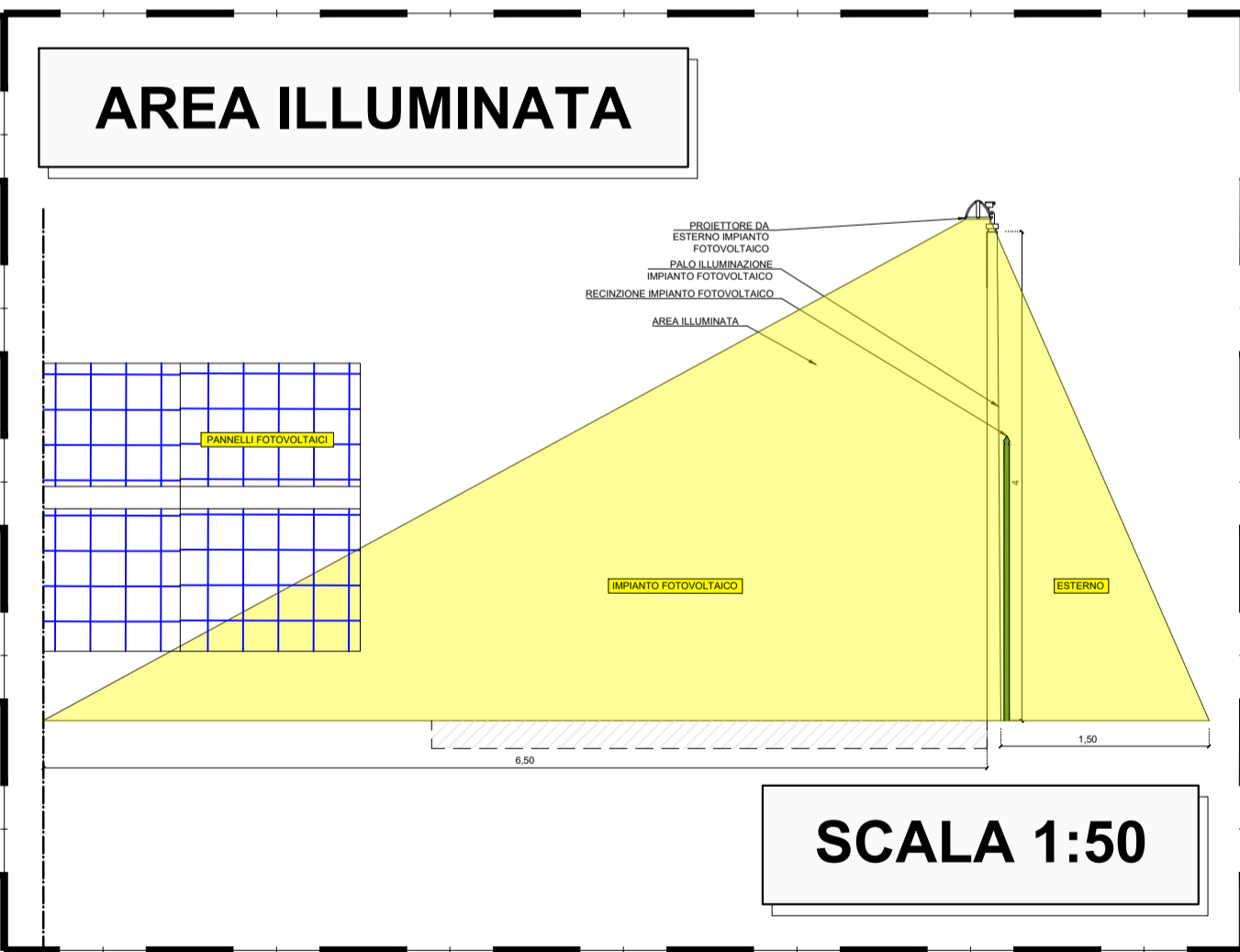
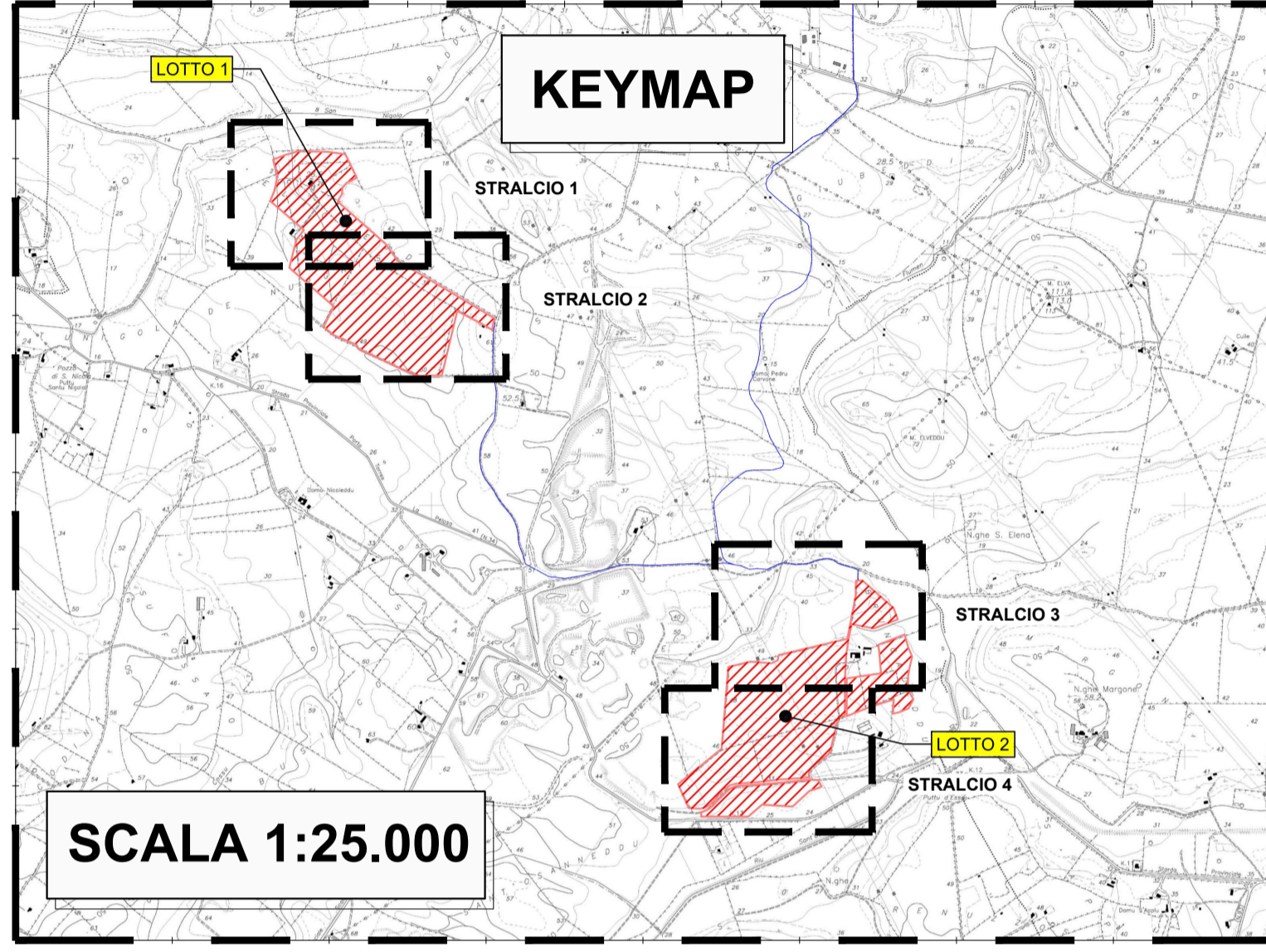

REGIONE SARDEGNA COMUNE DI SASSARI PROVINCIA DI SASSARI

IMPIANTO AGRO-VOLTAICO PER LA PRODUZIONE DI ENERGIA ELETTRICA DA FONTE SOLARE DENOMINATO "GADAU" DA REALIZZARSI NEL COMUNE DI SASSARI (SS)

OPERA DI PUBBLICA UTILITA'
VALUTAZIONE IMPATTO AMBIENTALE ai sensi del D.Lgs 3 aprile 2006, n.152 ALL. II

CUSTOMER Commitente: **FIMENERGIA** ADDRESS: VIA L. BUZZI, 6, 15033 CASALE MONFERRATO (AL) T. +390292875126 (ufficio operativo)

DESIGNERS TEAM Gruppo di progettazione: **FAVERO ENGINEERING**

CONSULENTI: AMBIENTALE: Dott.ssa MARZIA FIORONI Via C. Battisti, 44 23100 Sondrio (SO) - +39 0342 050347 - m.fioroni@alp-en.it
GEOLOGIA, GEOTECNICA E IDRAULICA: Dott.ssa Ghislia COSIMA ATZORI Via Bologna, 30 09033 Decimomannu (CA) - +39 070 7346068 - cosima.atzori@gialconsulting.eu
AGRONOMIA: Dott. Agr. NICOLA GARIPPA Via Bellarome di Bagnacavallo, 4 06018 Macomer (NU) - +39 328 2633996 - nicolagarippa@gmail.com
ARCHITETTURA: Dott.ssa GIUSEPPINA MARRAS Via Frau, 22 07100 Sassari (SS) - +39 340 5316848 - giuseppina.marras@arubapec.it
ACUSTICA: Ing. CARLO FODDIS Viale Europa, 14 09045 Quartu Sant'Elena (CA) - +39 070 2348760 - cf@fadystem.net
FAUNA: Dott. Nat. MAURIZIO MEDDA Via Lughisani, 17 09123 Cagliari (CA) - +39 393 8236096 - meddamaurizio@libero.it
FLORA: Dott. Agr. FABIO SCHIRRU Via Solomardi, 34 09040 San Basilio (SU) - +39 347 4998552 - fabio.schirru@pecagrotecnici.it

REV.	DATE	DESCRIPTION	PREPARED	CHECKED	APPROVED
00	Settembre 2023	PRIMA EMISSIONE	Ing. S. Scorrano	Ing. S. Pavese	Ing. F. Favero
01					
02					
03					
04					

DRAWING - Elaborato: **PROGETTO ELETTRICO - IMPIANTO DI ILLUMINAZIONE IMPIANTO DI TERRA E TVCC - PLANIMETRIA STRALCIO 4**

DRAWING DETAILS - Dettagli di disegno: GENERAL SCALE Scale generale: **1:1.000** ARCHIVE - Archivio: FLE ELC_407 PLOT STYLE: FAVERO ENGINEERING.dwt

CODING - Codifica: PROJECT LEVEL Fase progetto: **DEFINITIVO** CATEGORY: **ELG** PROGRESSIVE PROGRAM: **4 0 7** REVISION: **00**