PLANIMETRIA STALLO UTENTE

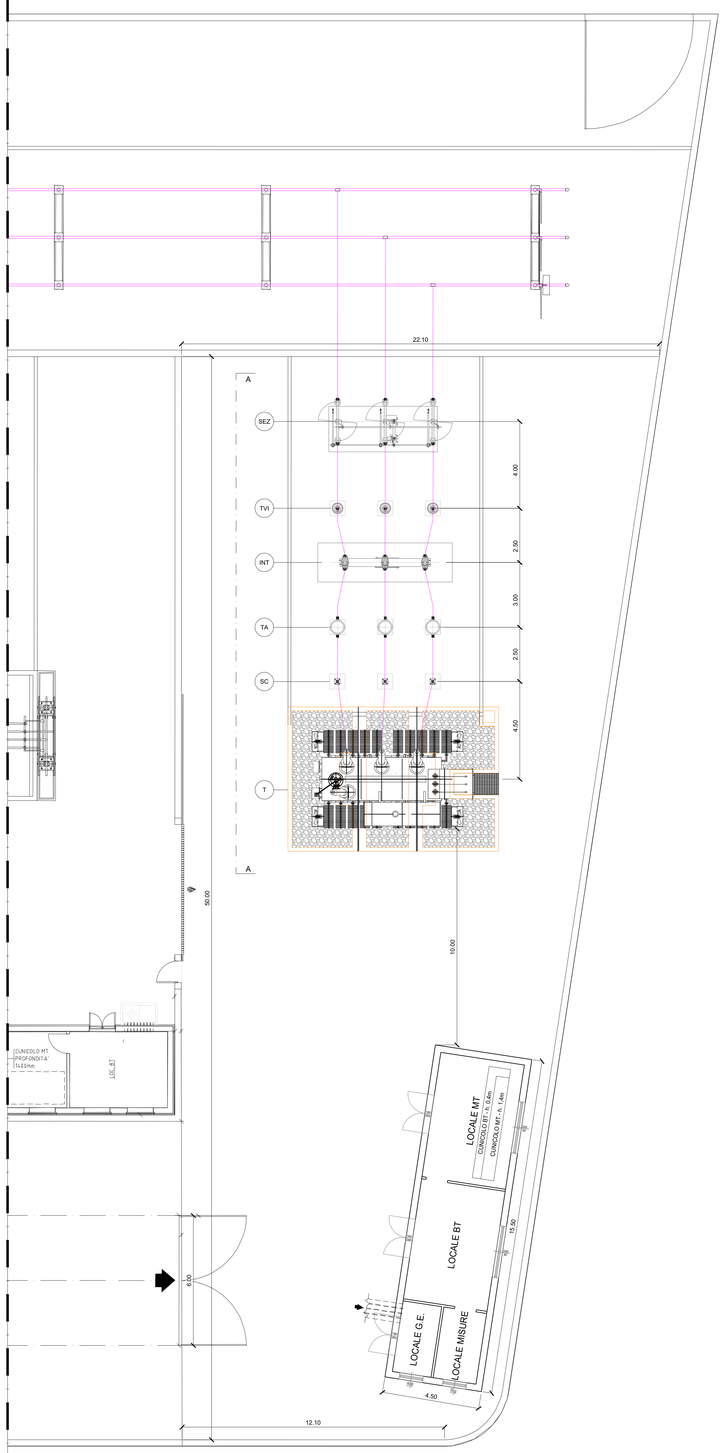

SCALA 1:100

PLANIMETRIA SOTTOSTAZIONE TERNA

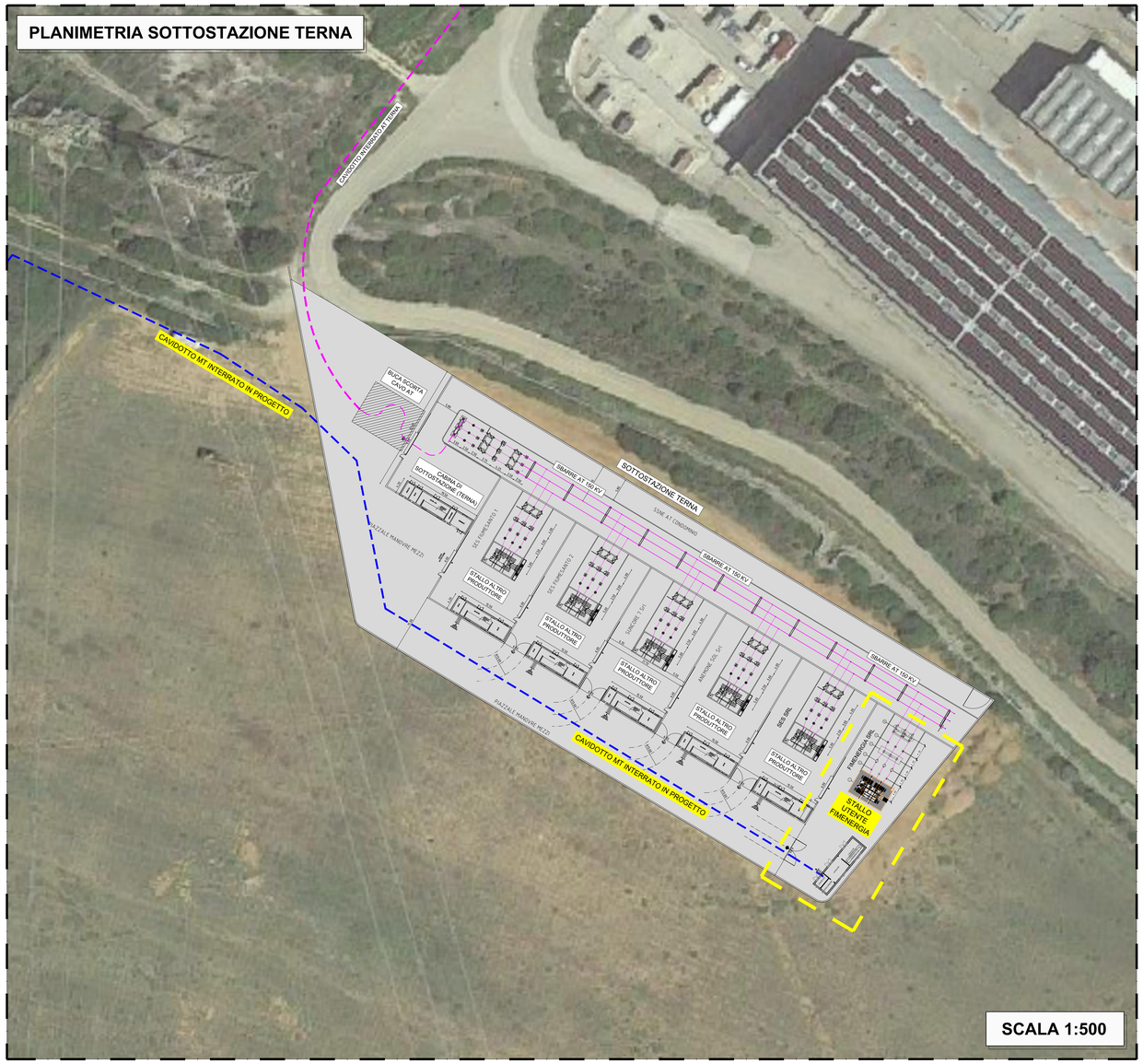

SCALA 1:500

SEZIONE ELETTROMECCANICA A-A

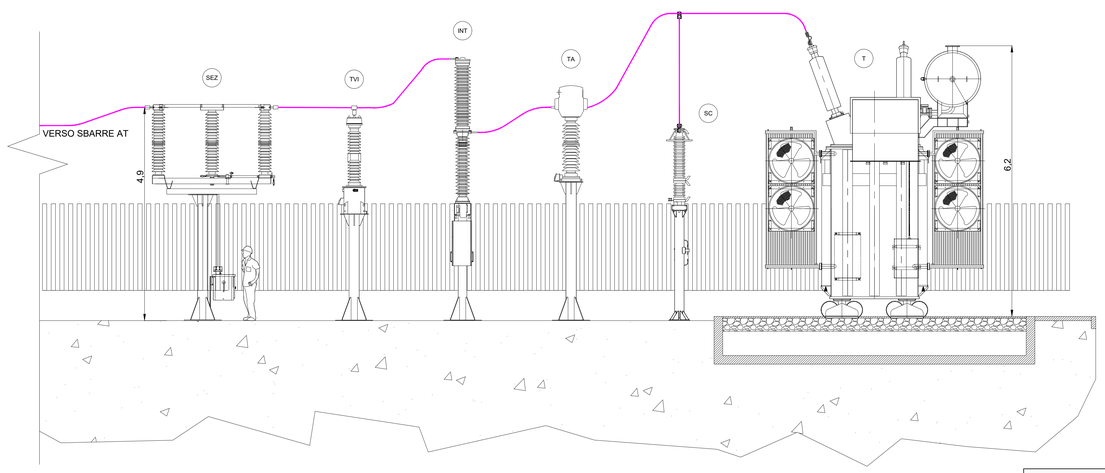

SCALA 1:50

LEGENDA

SIMBOLO	DESCRIZIONE
T	TRASFORMATORE DI POTENZA 150/30 kV 70 MVA ONAF
SC	SCARICATORE DI SOVRATENSIONE
TA	TRASFORMATORE DI CORRENTE
TVI	TRASFORMATORE DI TENSIONE
INT	INTERRUTTORE
SEZ	SEZIONATORE TRIPOLARE
TER	TERMINALE COLONNINO PORTA SBARRE
PAR	PARETE DI PROTEZIONE
	CAVIDOTTO IN MEDIA TENSIONE 36 kV
	CAVIDOTTO IN ALTA TENSIONE 150 kV

KMAP

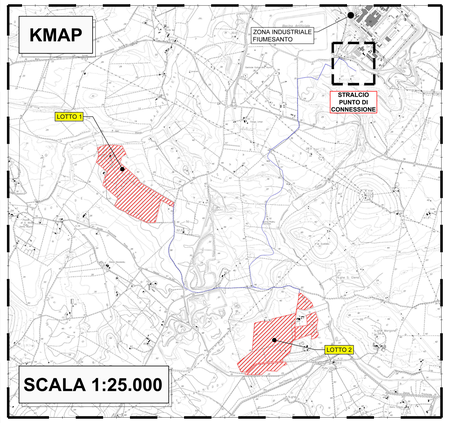

SCALA 1:25.000

REGIONE SARDEGNA — COMUNE DI SASSARI — PROVINCIA DI SASSARI

IMPIANTO AGRO-VOLTAICO PER LA PRODUZIONE DI ENERGIA ELETTRICA DA FONTE SOLARE DENOMINATO "GADAU" DA REALIZZARSI NEL COMUNE DI SASSARI (SS)

OPERA DI PUBBLICA UTILITA'
VALUTAZIONE IMPATTO AMBIENTALE ai sensi del D.Lgs 3 aprile 2006, n.152 ALL. II

CUSTOMER
Committente
FIMENERGIA
ADDRESS
Indirizzo
VIA L.BUZZI, 6, 15033 CASALE MONFERRATO (AL)
T. +390292875126 (ufficio operativo)

DESIGNERS TEAM
Gruppo di progettazione
SUPERVISION
Coordinamento
FAVERO ENGINEERING
VIA GIOVANNI BATTISTA PIRELLI, 27
20124 - MILANO (MI)
T. +390289371206
Ing. FRANCESCO FAVERO

CONSULTANTS
Consulenti
AMBIENTALE: Dott.ssa MARZIA FIORONI
Via C.Battisti, 44 23100 Sondrio (SO) - +39 0342 050347 - mfioroni@alp-en.it
GEOLOGIA, GEOTECNICA E IDRAULICA: Dott.ssa Geol. COSIMA ATZORI
Via Bologna, 39 09033 Decimomannu (CA) - +39 070 7346808 - cosima.atzori@giiaconsulting.eu
AGRONOMIA: Dott. Agr. NICOLA GARIPPA
Via Beltrame di Bagnacavallo, 4 08015 Macomer (NU) - +39 328 2633096 - nicolagarippa@gmail.com
ARCHEOLOGIA: Dott.ssa GIUSEPPINA MARRAS
Via Frau, 22 07100 Sassari (SS) - + 39 340 0316545 - giuseppina.marras@arubapec.it
ACUSTICA: Ing. CARLO FODDIS
Viale Europa, 54 09045 Quartu Sant'Elena (CA) - + 39 070 2348760 - cf@fadsystem.net
FAUNA: Dott. Nat. MAURIZIO MEDDA
Via Lunigiana, 17 09122 Cagliari (CA) - +39 393 8236606 - meddamaurizio@libero.it
FLORA: Dott. Agr. FABIO SCHIRRU
Via Solomanki, 34 09040 San Basilio (SU) - +39 347 4998552 - fabio.schirru@pecagronotcinici.it

REV.	DATE	DESCRIPTION	PREPARED	CHECKED	APPROVED
00	Settembre 2023	PRIMA EMISSIONE	Ing. G. Larna	Ing. S. Pavesi	Ing. F. Favero
01					
02					
03					
04					

DRAWING - *Elaborato*
TITLE
Titolo
PROGETTO ELETTRICO - SOTTOSTAZIONE UTENTE
PLANIMETRIA E SEZIONE ELETTROMECCANICA

DRAWING DETAILS - *Dettagli di disegno*
GENERAL SCALE *Scala generale* **IND.**
DETAIL SCALE *Scala particolari* **IND.**

ARCHIVE - *Archivio*
FILE: ELG_414
PLOT STYLE: FAVERO ENGINEERING.ctb

CODING - *Codifica*
PROJECT LEVEL *Fase progettuale*: **DEFINITIVO**
CATEGORY *Categoria*: **ELG**
PROGRESSIVE *Progressivo*: **4 1 4**
REVISION *Revisione*: **00**