

INQUADRAMENTO SU AREE E SITI CON VALORE AMBIENTALE

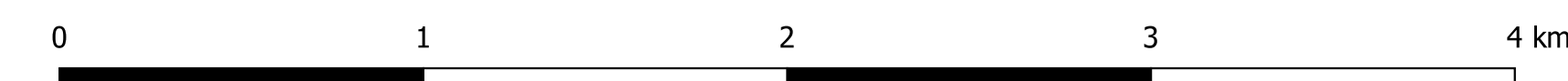

Scala 1:25.000

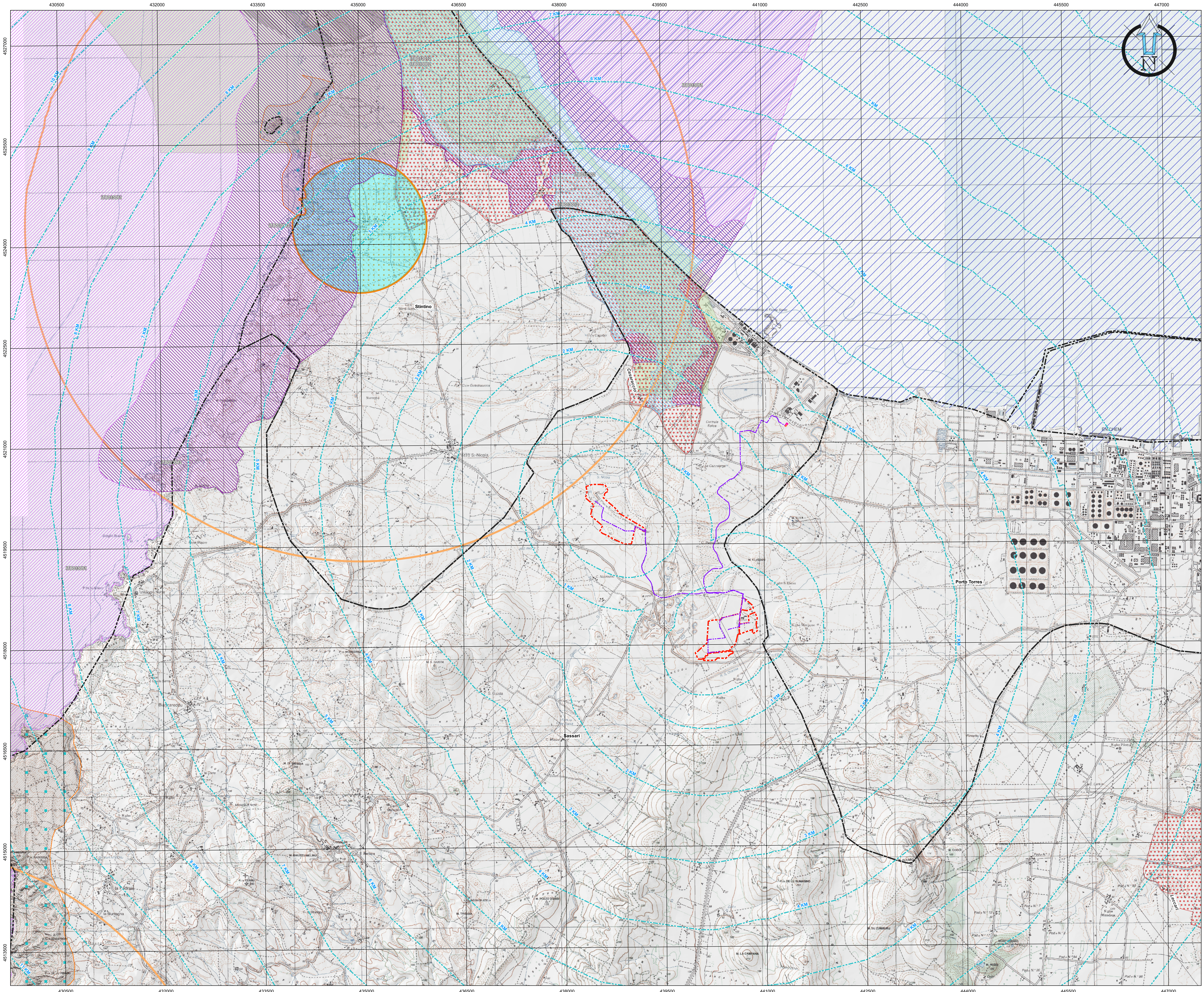

LEGENDA

IMPIANTO AGRO-VOLTAICO IN PROGETTO

- CABINA STALLO UTENTE
- STALLO UTENTE
- DISTANZA DA IMPIANTO AGRIVOLTAICO
- CAVIDOTTO DI MEDIA TENSIONE INTERRATO IN PROGETTO - CONNESSIONE
- CAVIDOTTO DI MEDIA TENSIONE INTERRATO IN PROGETTO - IMPIANTO
- RECINZIONE

LIMITI AMMINISTRATIVI

- COMUNI

AREE E SITI CON VALORE AMBIENTALE

- AREE MARINE PROTETTE
- AREA PRESENZA CHIROTTEROFAUNA - BUFFER 1 KM
- AREA DI ATTENZIONE PRESENZA CHIROTTEROFAUNA - BUFFER 5 KM
- OASI PERMANENTI DI PROTEZIONE FAUNISTICA E DI CATTURA PROPOSTE
- IMPORTANT BIRD AREAS
- AREE PRESENZA DI SPECIE ANIMALI TUTELATE DA CONVENZIONI INTERNAZIONALI
- SITI INTERESSE COMUNITARIO (S.I.C.)
- OASI PERMANENTI DI PROTEZIONE FAUNISTICA
- AREE MARINE PROTETTE INTERNAZIONALI

REGIONE SARDEGNA COMUNE DI SASSARI PROVINCIA DI SASSARI

IMPIANTO AGRO-VOLTAICO PER LA PRODUZIONE DI ENERGIA ELETTRICA DA FONTE SOLARE DENOMINATO "GADAU" DA REALIZZARSI NEL COMUNE DI SASSARI (SS)

OPERA DI PUBBLICA UTILITA'
VALUTAZIONE IMPATTO AMBIENTALE ai sensi del D.Lgs 3 aprile 2006, n.152 ALL. II

CUSTOMER
Comitente

FIMENERGIA

VIA L. BUZZI, 6, 15033 CASALE MONFERRATO (AL)
T. +390292875126 (ufficio operativo)

DESIGNER TEAM
Gruppo di progettazione

FAVERO ENGINEERING

VIA SASSARESE, 117
00144 ROMA (RM)
T. +390647811111
ING. FRANCESCO FAVERO

CONTO CORRENTE
AMBIENTALE, Over sea MARZIA FIORONI
Via C. Battisti, 44 20100 Sondrio (SO) - +39 0342 095347 - m.fioroni@ep-an.it
GIULIO GIULIA, SOTTILEGGIO DI S. GIULIANA (CA) - Over sea GOSIA ANTONIO
Via Borgogni, 59 09033 Dolomennu (CA) - +39 070 7366068 - cosima.antonio@epconsulting.eu
GIUSEPPE, Over Agr. NICOLA CASARETO
Via Battistini, 61 Bagaciovale, 4 08015 Macomer (NU) - +39 339 3633594 - nicogianpope@gmail.com
GIUSEPPE, Over Agr. GIUSEPPE MARZANO
Via Fenu, 22 07100 Sassari (SS) - +39 348 5145448 - giuseppe.marzo@epbec.it
GIUSEPPE, Over CARLO FOCCHI
Via Europa, 64 09048 Quartu Sant'Elena (CA) - +39 070 2348780 - cf@edysystem.net
GIUSEPPE, Over Agr. SALVATORE MEDDA
Via Luriganza, 17 09122 Cagliari (CA) - +39 393 8238006 - meddasalvatore@libero.it
GIUSEPPE, Over Agr. FABIO SCHEGGI
Via Sotomani, 24 09048 San Basilio (SU) - +39 347 499552 - fabio.scheggi@epcagrotecnico.it

REV.	DATE	DESCRIPTION	PREPARED	CHECKED	APPROVED
00	Settembre 2023	PRIMA EMISSIONE	Paes. R. Bigliardi	Ing. A. Lunardi	Ing. F. Favero
01					
02					
03					
04					

DRAWING - Elaborato

INQUADRAMENTI

INQUADRAMENTO SU AREE E SITI CON VALORE AMBIENTALE

DRAWING DETAILS - Dettagli di disegno

SCALE: 1:25.000

ARCHIVE - Archivio

FILE: ILS_218

PLT: FAVERO ENGINEERING

CODING - Codice

PROJECT LEVEL: DEFINITIVO

CATEGORY: ELG

PROGRESSIVE: 218

REVISION: 00