

**PLANIMETRIA SU ORTOFOTO**



SCALA 1:1.000

LEGENDA

	RECINZIONE REALIZZATA IN RETE METALLICA
	TRACKER
	VIABILITA' INTERNA
	CABINA PREFABBRICATA
	INVERTER
	CAVIDOTTO MT INTERRATO IN PROGETTO
	CAVIDOTTO BT INTERRATO IN PROGETTO
	IMPIANTO DI ILLUMINAZIONE E VIDEOSORVEGLIANZA
	PUNTO DI ACCESSO ALL'IMPIANTO FOTOVOLTAICO

**KEYMAP**

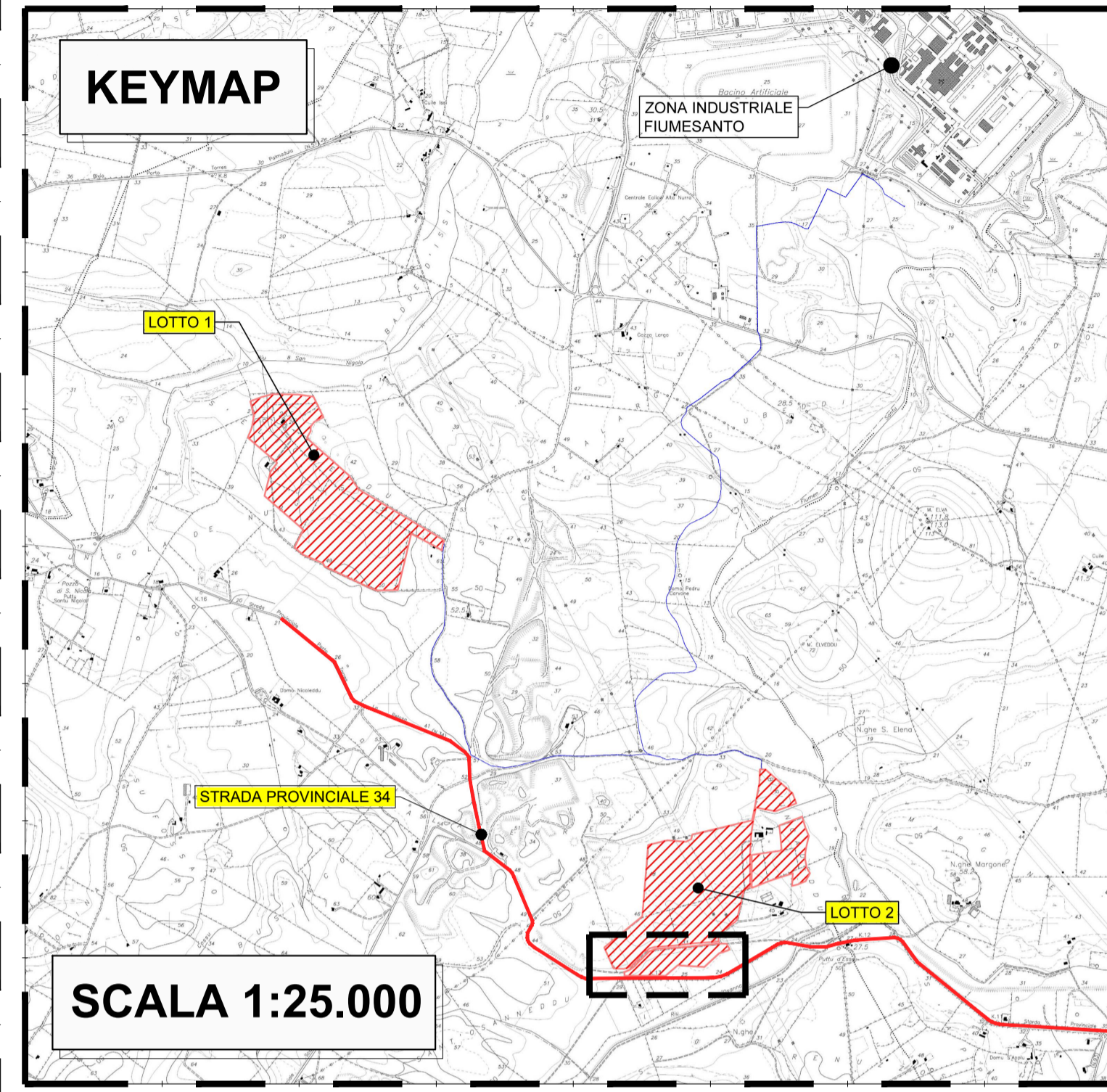

SCALA 1:25.000

**SEZIONE A-A**

STATO DI FATTO

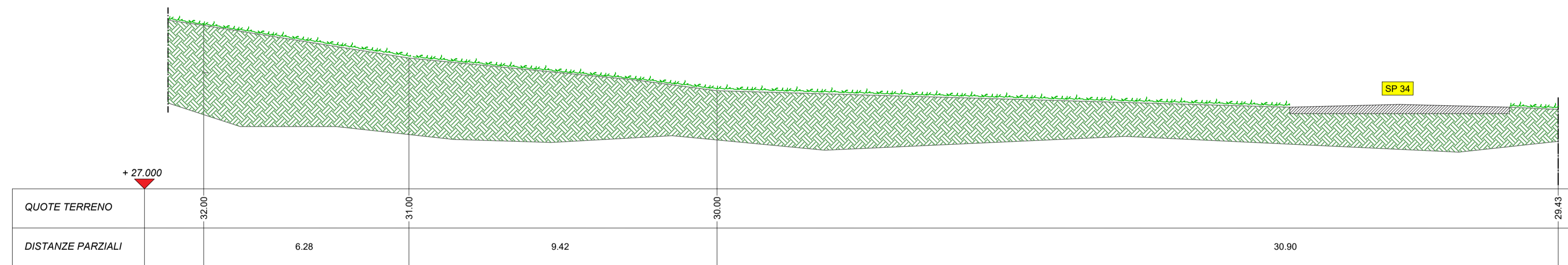

STATO DI PROGETTO

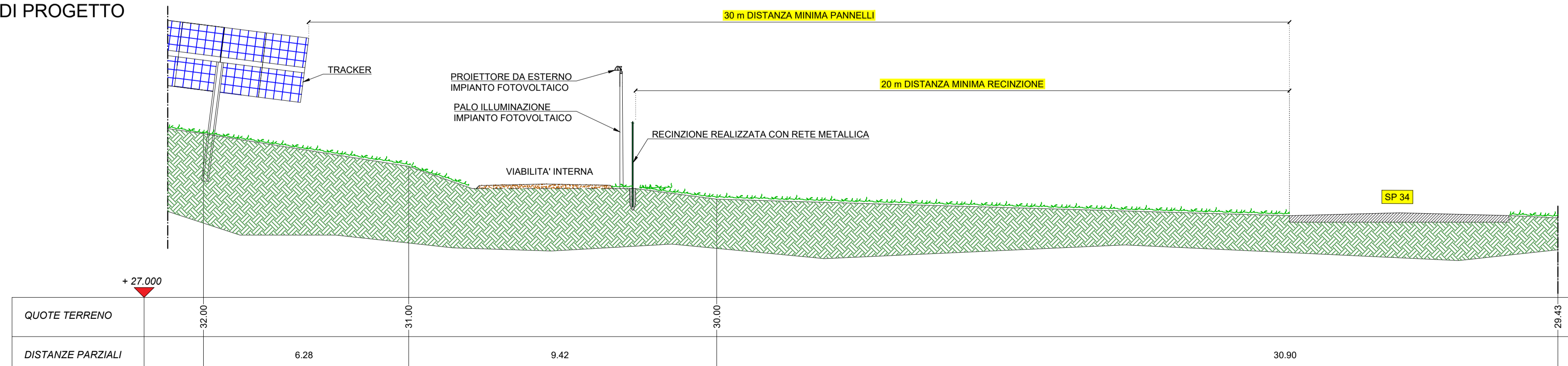

SCALA 1:100

REGIONE SARDEGNA      COMUNE DI SASSARI      PROVINCIA DI SASSARI



**IMPIANTO AGRO-VOLTAICO PER LA PRODUZIONE DI ENERGIA ELETTRICA DA FONTE SOLARE DENOMINATO "GADAU" DA REALIZZARSI NEL COMUNE DI SASSARI (SS)**

OPERA DI PUBBLICA UTILITA'  
VALUTAZIONE IMPATTO AMBIENTALE ai sensi del D.Lgs 3 aprile 2006, n.152 ALL. II

CUSTOMER  
Committente  
**FIMENERGIA**  
VIA L.BUZZI, 6, 15033 CASALE MONFERRATO (AL)  
T. +390292875126 (ufficio operativo)

DESIGNERS TEAM  
Gruppo di progettazione  
FAVERO ENGINEERING  
Via Giovanni Battista Pirelli 27  
00148 ROMA (RM)  
T. +390292875126  
Ing. FRANCESCO FAVERO

CONSULTANTS  
Consulenti  
AMBIENTALE: Dott.ssa MARGIA FIORONI  
Via C. Battisti, 44 23100 Sondrio (SO) - +39 0342 050347 - m.fioroni@alp-en.it  
GEOLOGIA, GEOTECNICA E IDRAULICA: Dott.ssa Geol. COSIMA ATZORI  
Via Bologna, 30 09033 Decimomannu (CA) - +39 070 7346008 - cosima.atzori@galaconsulting.eu  
AGRONOMIA: Dott. Agr. NICOLA GARIPPA  
Via Beltrame di Bagnacavallo, 4 08015 Macomer (NU) - +39 328 2633596 - nicolagarippa@gmail.com  
ARCHEOLOGIA: Dott.ssa GIUSEPPINA MARRAS  
Via Frau, 22 07100 Sassari (SS) - +39 340 5316848 - giuseppina.marras@arubapecc.it  
ACUSTICA: Ing. CARLO FODDIS  
Viale Europa, 54 09045 Quartu San'Elena (CA) - +39 070 2348760 - cf@fadsystem.net  
FLORA: Dott. Agr. MAURIZIO MEDDA  
Via Lulligiana, 17 09122 Cagliari (CA) - +39 393 8236806 - meddamaurizio@libero.it  
FLORA: Dott. Agr. FABIO SCHIRRU  
Via Solomardi, 34 09040 San Basilio (SU) - +39 347 498552 - fabio.schirru@pecagrotecnici.it

REV.	DATE	DESCRIPTION	PREPARED	CHECKED	APPROVED
00	Settembre 2023	PRIMA EMISSIONE	Ing. A. Gigliotti	Ing. F. Favero	Ing. F. Favero
01					
02					
03					
04					

DRAWING - Elaborato  
TITOLO  
PROGETTO CIVILE  
Distanze da Strada Provinciale 34

DRAWING DETAILS - Dettagli di disegno  
GENERAL SCALE Scale generale: 1:1.000  
DETAIL SCALE Scale particolari: 1:100  
ARCHIVE - Archivio  
FILE: ELG\_314  
PLOT STYLE: FAVERO ENGINEERING.ctb

CODING - Codifica  
PROJECT LEVEL Fase progettativa: DEFINITIVO  
CATEGORY Categoria: ELG  
PROGRESSIVE Progressione: 3 1 4  
REVISION Revisione: 00