

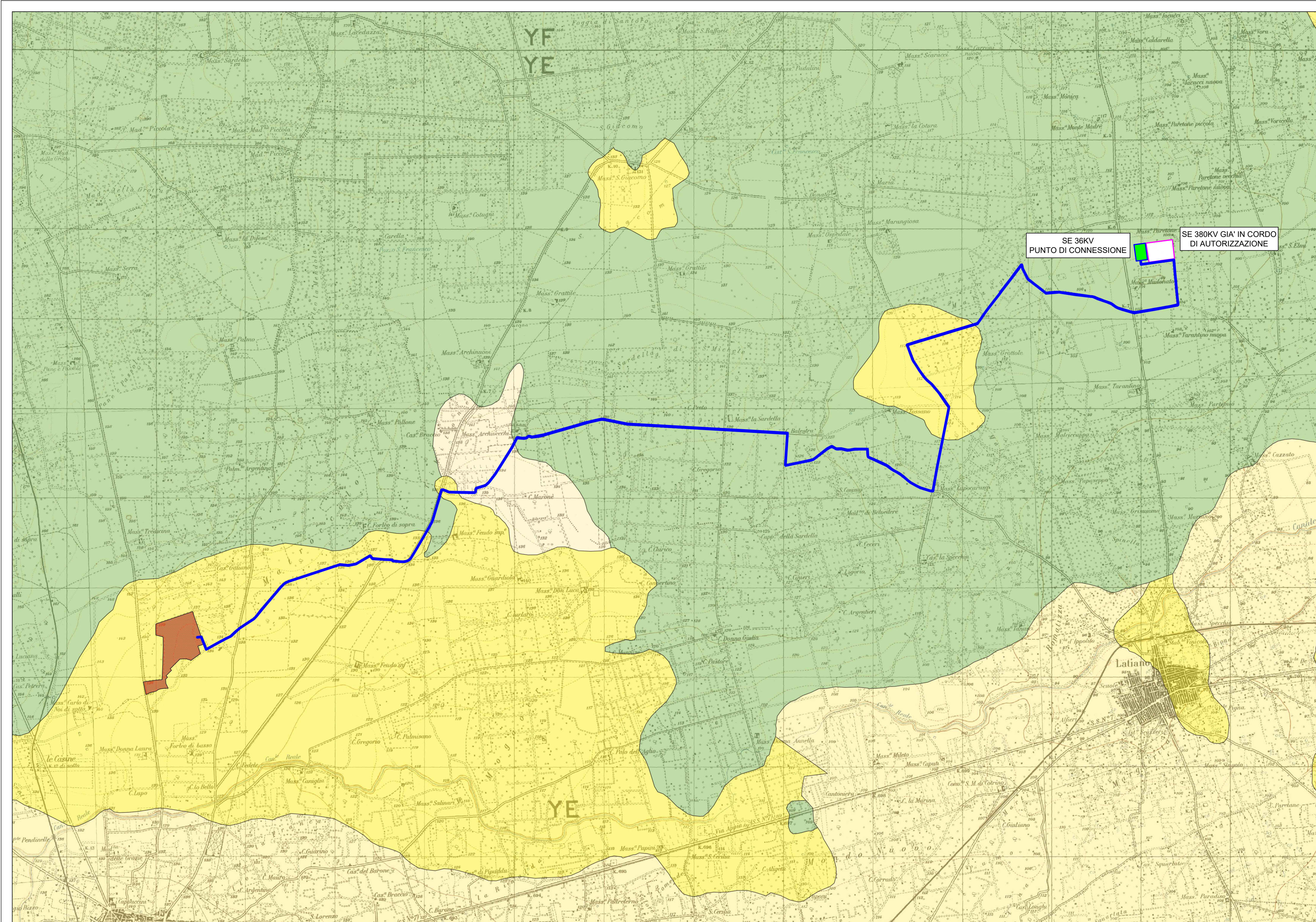

LEGENDA

- Impianto
- Cavidotto
- Unità a prevalente componente arenitica
- Unità a prevalente componente argillosa
- Unità a prevalente componente siltoso-sabbiosa e o arenitica
- Unità prevalentemente calcarea o dolomitica





REGIONE PUGLIA

COMUNE DI FRANCAVILLA FONTANA
PROVINCIA DI BRINDISI
Località "Donna Laura"

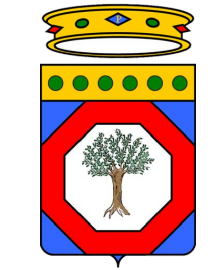

**IMPIANTO DI PRODUZIONE DI ENERGIA ELETTRICA PER
CONVERSIONE FOTOVOLTAICA DELLA FONTE SOLARE
"DONNA LAURA" - POTENZA DI PICCO 17,37 MW_p**

OPERE DI CONNESSIONE NEI COMUNI DI: FRANCAVILLA FONTANA, SAN MICHELE SALENTINO E LATIANO (BR)

PROGETTO DEFINITIVO - "VIA ex art. 23 del D.Lgs. 152/2006"

COMMITTENTE: NEREON S.R.L. Via Raffaele Rubini, 12 72100 Brindisi (Br)	SPAZIO PER L'ENTE:
---	---------------------------

PROGETTAZIONE:



Viale M. Chiantante n. 60 - 73100 LECCE
Tel. 0832-242193
e-mail: info@iaing.it

ING. FRANCESCO LEONE
ING. ENRICO FEDELE

COLLABORAZIONE:

ARCH. COSIMO MAURIZIO NITTI
ING. MASSIMO TESSITORE
ARCH. SAVINO MARTUCCI
GEOL. GIUSEPPE MASILLO
ARCH. ALFREDO MASILLO



Titolo elaborato

INQUADRAMENTO SU CARTA GEOLOGICA

Questo elaborato è di proprietà della IA.ING s.r.l. pertanto non può essere riprodotto né integralmente, né in parte senza l'autorizzazione scritta della stessa. Da non utilizzare per scopi diversi da quelli per cui è stato fornito.		Data	Codice Pratica	Codice Ident. Elaborato	Scala	N. Elaborato
		21/02/2023		_ElaboratoGrafico_0_05	1:25.000	EG.05.00
		Redatto	Controllato	Approvato	Descrizione	
		G.M./A.M.	E.F./F.L.	E.F./F.L.	Elaborato Grafico	
N° revisione	Data Revisione	Oggetto revisione				
0	21/02/2023	Prima emissione				