

LEGENDA

■ Impianto □ Cavidotto

6.2.1 COMPONENTI BOTANICO VEGETAZIONALI

- Beni Paesaggistici
- Boschi
- Zone umide Ramsar
- UCP
- Aree di rispetto dei boschi
- Aree umide
- Formazioni arbustive in evoluzione naturale
- Prati e pascoli naturali

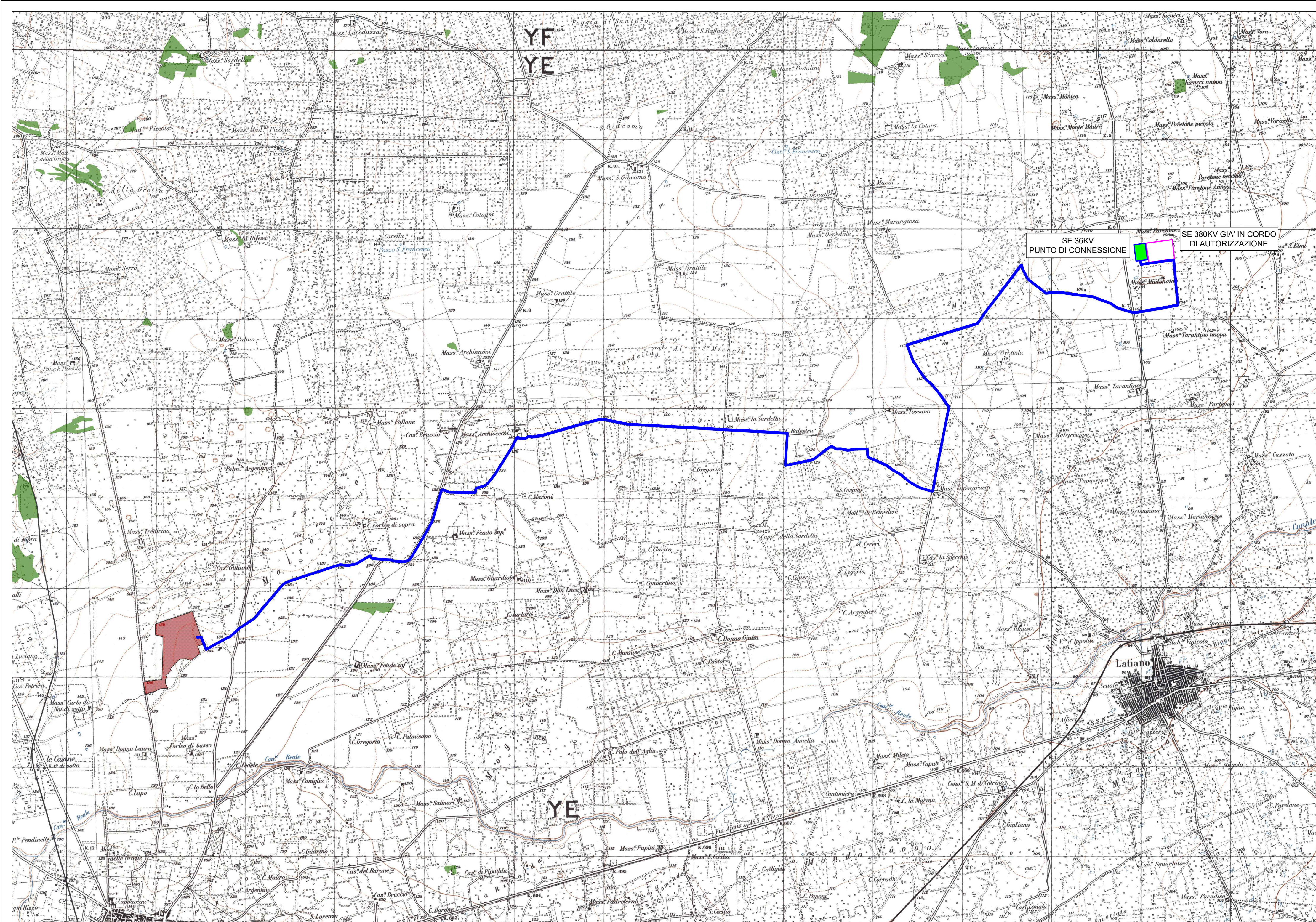

SE 36KV
PUNTO DI CONNESSIONE

SE 380KV GIÀ IN CORDO
DI AUTORIZZAZIONE



REGIONE PUGLIA

COMUNE DI FRANCAVILLA FONTANA

PROVINCIA DI BRINDISI

Località "Donna Laura"



**IMPIANTO DI PRODUZIONE DI ENERGIA ELETTRICA PER
CONVERSIONE FOTOVOLTAICA DELLA FONTE SOLARE
"DONNA LAURA" - POTENZA DI PICCO 17,37 MW_p**

OPERE DI CONNESSIONE NEI COMUNI DI: FRANCAVILLA FONTANA, SAN MICHELE SALENTINO E LATIANO (BR)

PROGETTO DEFINITIVO - "VIA ex art. 23 del D.Lgs. 152/2006"

COMMITTENTE: NEREON S.R.L. Via Raffaele Rubini, 12 72100 Brindisi (Br)	SPAZIO PER L'ENTE:
---	---------------------------

PROGETTAZIONE:



Viale M. Chiantante n. 60 - 73100 LECCE
 Tel. 0832-242193
 e-mail: info@iaing.it

COLLABORAZIONE:

ING. FRANCESCO LEONE
 ING. ENRICO FEDELE

ARCH. COSIMO MAURIZIO NITTI
 ING. MASSIMO TESSITORE
 ARCH. SAVINNO MARTUCCI
 GEOL. GIUSEPPE MASILLO
 ARCH. ALFREDO MASILLO

Titolo elaborato
INQUADRAMENTO SU PPTR - COMPONENTI BOTANICO VEGETAZIONALI

Questo elaborato è di proprietà della IA.ING s.r.l. pertanto non può essere riprodotto né integralmente, né in parte senza l'autorizzazione scritta della stessa. Da non utilizzare per scopi diversi da quelli per cui è stato fornito.	Data 21/02/2023	Codice Pratica _ElaboratoGrafico_0_10c	Codice Ident. Elaborato _	Scala 1:25.000	N. Elaborato EG.10.03
	Redatto G.M./A.M.	Controllato E.F./F.L.	Approvato E.F./F.L.	Descrizione Elaborato Grafico	
N° revisione 0	Data Revisione 21/02/2023	Oggetto revisione Prima emissione			