

**LEGENDA**  
 Impianto  
 Caviddotto

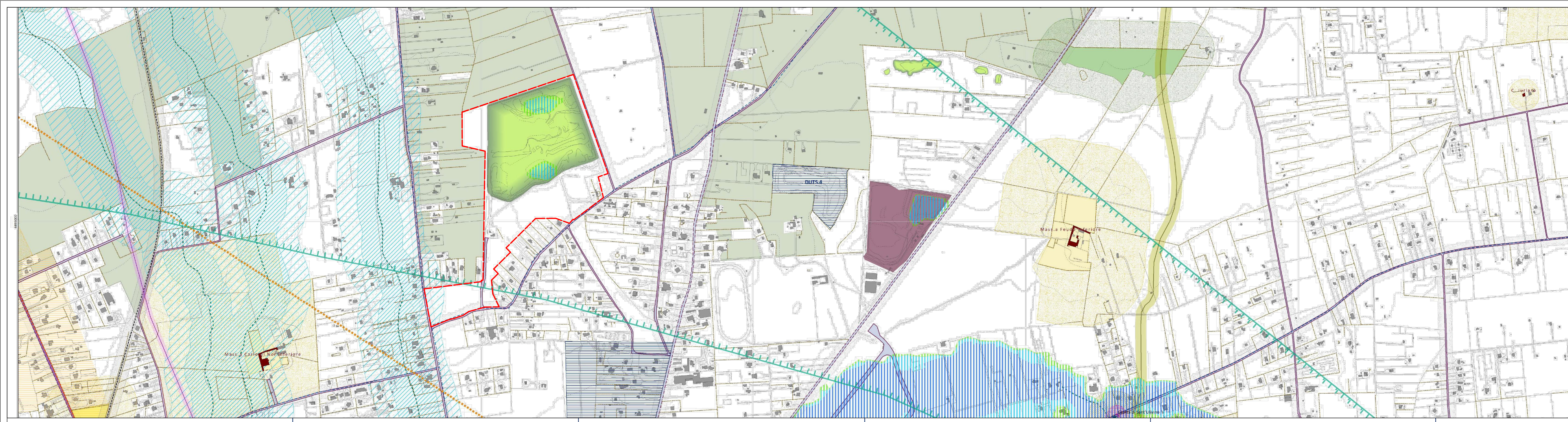

**Invarianti del Sistema paesaggistico ambientale**

- Geomorfologia**
- UCP - Doline e fascia di salvaguardia
  - UCP - Vore e inghiottitoi e fascia di salvaguardia
  - UCP - Grotte e fascia di salvaguardia
  - UCP - Lame
  - Aree a pericolosità geomorfologica PG3, PG2
- Sistema delle acque**
- BP - Corsi d'acqua iscritti negli elenchi delle acque pubbliche
  - UCP - Reticolo idrografico della RER e relativa fascia di salvaguardia
  - Alvei fluviali in modellamento attivo e aree gonali
  - Fasce di pertinenza fluviale
  - Area a pericolosità idraulica AP, MP, BP
  - Area soggetta a tutela qualitativa dell'acquifero
- Aree a rilevanza naturalistica**
- BP - Boschi e aree a macchia mediterranea
  - UCP - Area di rispetto dei boschi
  - UCP - Formazioni arbustive
  - UCP - Area di rispetto dei Parchi
  - Oasi di protezione faunistica
  - Cave rinaturalizzate o da rinaturalizzare
  - Uliveti di antico impianto

**Invarianti del Sistema del patrimonio storico-culturale**

- Art. I.126**
- BP - zone di interesse archeologico
  - BP - zone gravate da usi civili
  - UCP - testimonianze della stratificazione insediativa - beni architettonici diffusi
  - UCP - testimonianze della stratificazione insediativa - zone archeologiche
  - Muro a secco monumentale Pareione
  - Viabilità antica
- Art. I.127**
- UCP - testimonianze della stratificazione insediativa - rete tratturi
  - UCP - aree di rispetto delle componenti culturali e insediative
  - UCP - luoghi panoramici e i relativi con visuali
  - UCP - strade a valenza paesaggistica
  - Muri a secco
  - Sistemi di casine suburbane
- Art. I.128**
- UCP - Città consolidata storica
  - Nucleo antico
  - Espansione storica
  - Patrimonio storico-culturale urbano
  - Edifici di notevole valore storico architettonico
  - Edifici di notevole valore storico testimoniale
  - Zone archeologiche in ambito urbano
  - Impianti unitari di edilizia pubblica
  - Viabilità storica urbana e spazi aperti con valore storico, sociale e simbolico ed elementi nodali urbani
  - Luoghi simbolici per la comunità

**Invarianti del Sistema della mobilità, degli impianti e delle reti tecnologiche**

- Rete ferroviaria**
- RFI e fascia di rispetto
  - FSE e fascia di rispetto
  - Stazione
  - Fermata
- Viabilità extraurbana**
- Ipotesi alternative di completamento della SP 55
  - Principale (cat. B) e fascia di rispetto
  - Secondaria (cat. C) e fascia di rispetto
  - Locale (cat. F) e fascia di rispetto
  - Intersezione a livelli sfalsati
  - Intersezione a raso
- Viabilità urbana**
- Strade di distribuzione
  - Strade di penetrazione
  - Strade di collegamento
  - Strade e viali strutturanti
  - Intersezioni lineari a rotatoria
- Intermodalità territoriale e urbana**
- Centro di carico intermodale
  - Parcheggio extraurbano di scambio intermodale
  - Parcheggio urbano di scambio
- Rete per la mobilità sostenibile e la fruizione del paesaggio**
- Rete ciclabile extraurbana
  - Rete ciclabile urbana

**Invarianti del Sistema delle Dotazioni**

- Art. I.134**
- Impianto cimiteriale e fascia di rispetto
  - Impianto di depurazione e fascia di rispetto
  - Impianto di telecomunicazione
  - Discarica consortile
  - Serbatoio e vettori della rete idrica
  - Centrale e sottostazione elettrica
  - Gasdotto e fascia di rispetto
  - Linea elettrica e relativa Dpa
- Art. I.135**
- esistente da adeguare di progetto
- Art. I.136**
- esistente da adeguare di progetto
- Art. I.137**
- esistente da dismettere di progetto
- Art. I.138**
- esistente da dismettere di progetto

**Invarianti del Sistema delle Dotazioni**

- Art. I.141**
- Dotazioni Urbane e Territoriali esistenti
  - Area militare
  - Dotazioni pubbliche o di interesse pubblico
  - Attrezzature sanitarie
  - Attrezzature scolastiche di grado superiore
  - Attrezzature di interesse comune
- Art. I.142**
- Dotazioni Urbane e Territoriali di progetto
  - Area di intervento integrato
  - Area con specifica destinazione
  - Parco Urbano del Canale Reale
- Art. I.143**
- Dotazioni Locali esistenti
  - Dotazioni pubbliche o di interesse pubblico
- Art. I.144**
- Dotazioni Locali di progetto
  - Area destinate alla realizzazione delle Dotazioni Locali

**PIANO URBANISTICO GENERALE**  
**pug** Francavilla Fontana

**Disciplina delle invariati strutturali**  
**PUG S/O**  
**Disciplina delle invariati strutturali**

scala 1:5.000

**REGIONE PUGLIA**  
**COMUNE DI FRANCAVILLA FONTANA**  
**PROVINCIA DI BRINDISI**  
 Località "Donna Laura"

**IMPIANTO DI PRODUZIONE DI ENERGIA ELETTRICA PER CONVERSIONE FOTOVOLTAICA DELLA FONTE SOLARE "DONNA LAURA" - POTENZA DI PICCO 17,37 MW<sub>p</sub>**

OPERE DI CONNESSIONE NEI COMUNI DI: FRANCAVILLA FONTANA, SAN MICHELE SALENTINO E LATIANO (BR)

PROGETTO DEFINITIVO - "VIA ex art. 23 del D.Lgs. 152/2006"

COMMITTENTE: NERON S.R.L. Via Raffaele Rubini, 12 72100 Brindisi (Br)

SPAZIO PER L'ENTE:

PROGETTAZIONE: IA.ING S.R.L. ING. FRANCESCO LEONE ING. ENRICO FEDELE

COLLABORAZIONE: ARCH. COSIMO MAURIZIO NITTI ING. MASSIMO TESSITORE ARCH. SAVINO MARTUCCI GEOL. GIUSEPPE MASILLO ARCH. ALFREDO MASILLO

Titolo elaborato: **INQUADRAMENTO SU STRUMENTO URBANISTICO COMUNALE**

Numero elaborato	Data	Codice Pratica	Codice Ident. Elaborato	Scala	N. Elaborato
0	21/02/2023	EF.F.L.	InserimentiUrbanistico_01	1:2.000	EG.14.00

N° revisione	Data Revisione	Oggetto revisione
0	21/02/2023	Prima emissione