



PROVINCIA DI FROSINONE

P.zza Gramsci 13 - 03100 Frosinone - cod. fisc. 01633570609 tel.07752191
Web: www.provincia.fr.it; Pec: protocollo@pec.provincia.fr.it

SETTORE PIANIFICAZIONE TERRITORIALE

Servizio Pianificazione Territoriale

Prot. n. 31579 del 31.08.2023

Al Ministero dell'Ambiente e della Sicurezza Energetica

Direzione Generale Valutazioni Ambientali
Divisione V – Procedure di Valutazione VIA e VAS
Pec: va@pec.mite.gov.it

e, p.c.

Al Comune di Paliano

Pec: protocollo.paliano@actalispec.it

Al Comune di Anagni

Pec: comune.anagni@postecert.it

Al Settore "Servizi Ambientali Regionali"

Sede

OGGETTO: Procedura di Valutazione di Impatto Ambientale ai sensi dell'art. 23 del D.Lgs. 152/2006, relativa al progetto per la realizzazione di un impianto agro-voltaico di potenza pari a 38.994,84 KWp, da realizzare nel Comune di Paliano (FR) e delle relative opere di connessione alla RTN. Progetto PNI EC.

Proponente: Società SOLAR PV1 Srl - ID 9279

Premesso che:

in data 09.06.2023, il Settore Servizi Ambientali Regionali di questo Ente, ha trasmesso per gli adempimenti di competenza, la nota prot. n. 89132 del 01.06.2023 di codesta Divisione V – Procedure di Valutazione VIA e VAS, con la quale si comunica, tra l'altro, che ai sensi dell'art. 24 del D.Lgs 152/2006 e ss.mm.ii., la documentazione relativa alla procedura di cui all'oggetto, è pubblicata sul sito web del Ministero e presente nel *link* appositamente creato, per le consultazioni previste dal medesimo Decreto;
con nota prot. n. 22220 del 19.06.2023, il Servizio scrivente, nell'ambito delle proprie competenze, relative alla verifica dell'impatto delle opere da realizzare sulle previsioni del vigente Piano Territoriale Provinciale Generale – PTPG, ha formulato alcune osservazioni e, contestualmente, ha chiesto integrazioni documentali ed alcune rettifiche agli elaborati progettuali;

Tutto ciò premesso, con nota del 08.08.2023, assunta agli atti in pari data con prot. n. 29402, la Società proponente ha trasmesso integrazioni documentali ed ha proceduto alle rettifiche di cui alla sopra citata nota prot. n. 22220/2023.

Dall'analisi delle suddette integrazioni ed in particolare della Tavola 08_V "Localizzazione dell'intervento su base PTPG della Provincia di Frosinone – Inquadramento generale", si rileva che l'impianto in progetto e le relative opere di connessione, ricadono per gran parte nelle aree classificate dalla Tav. TP1 del vigente PTPG quale "Territorio agricolo aperto esterno alle costruzioni insediative urbane e territoriali ed alle aree con valore o con potenzialità di recupero naturalistico" ed in parte nelle "Aree agricole con valore naturalistico o con potenzialità di recupero naturalistico-ambientale in aree prevalentemente collinari" - Figura (Stralcio Tav. TP1 NO):

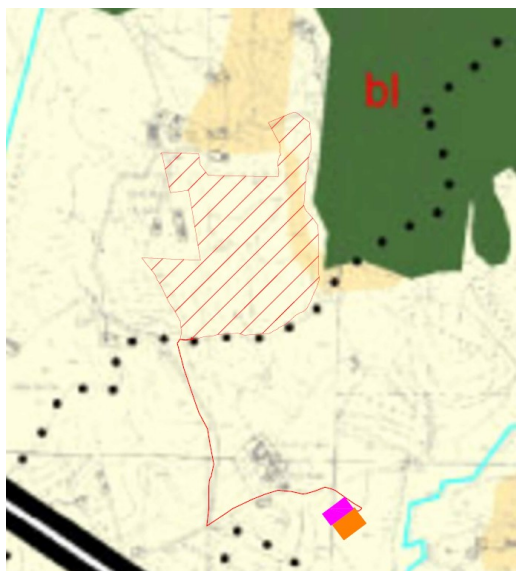

U

PROVINCIA DI FROSINONE

COPIA CONFORME ALL'ORIGINALE DIGITALE

Protocollo N. 0031579/2023 del 31/08/2023

Firmatario: FEDERICO COMPAGNO, FABRIZIO NARDINI, MARIA CARLA TRAVERSARI

A tal riguardo, da verifiche espletate da questo Servizio, si è rilevato che una porzione dell'area su cui verrà realizzato l'impianto in progetto, potrebbe interessare, anche se in minima parte, le "Aree di elevato valore naturalistico", presenti nelle immediate vicinanze dell'impianto stesso e per le quali l'art. 24 delle Norme di Attuazione – NA del PTPG prevede come "usi preferenziali", esclusivamente gli "Usi Naturalistici – UN: orientati alla fruizione dell'ambiente naturale riducendo al minimo le interferenze antropiche, con modalità limitate all'osservazione scientifica ed amatoriale, alla formazione, all'escursionismo non di massa, a piedi, a cavallo o in bicicletta".

Pertanto, occorre procedere ad una più accurata verifica circa la effettiva localizzazione, sulla Tav. TP1 del PTPG, delle aree su cui verrà realizzato l'impianto di che trattasi, con la relativa analisi di coerenza, che in ogni caso risulta mancante, effettuata sulla base delle disposizioni normative NA del PTPG, specificando tra l'altro, se l'impianto agro-voltaico interessi eventualmente le sopra citate aree di elevato valore naturalistico, nonchè terreni coperti da vegetazione forestale arborea e/o arbustiva.

Il Geometra

Geom. Antonio Del Serrone

Firma autografa sostituita a mezzo stampa

Ex art. 3, comma 2, del d.lgs. 39/93

Il Geometra

Geom. Federico Compagno



Firmato digitalmente da:

COMPAGNO FEDERICO

Firmato il 31/08/2023 12:02

Seriale Certificato: 2003967

Valido dal 14/12/2022 al 14/12/2025

InfoCamere Qualified Electronic Signature CA

Il Responsabile del Servizio

Dott. Fabrizio Nardini

IL DIRIGENTE

Ing. Maria Carla Traversari



PROVINCIA DI FROSINONE

P.zza Gramsci, 13 - 03100 Frosinone, cod. fisc. 01 633 570 609 tel.07752191
Web: www.provincia.fr.it; Pec: protocollo@pec.provincia.fr.it

SETTORE PIANIFICAZIONE TERRITORIALE

Servizio Pianificazione Territoriale

Prot. n. 31579 del 31.08.2023

Al Ministero dell'Ambiente e della Sicurezza Energetica

Direzione Generale Valutazioni Ambientali
Divisione V – Procedure di Valutazione VIA e VAS
Pec: va@pec.mite.gov.it

e, p.c.

Al Comune di Paliano

Pec: protocollo.paliano@actalispec.it

Al Comune di Anagni

Pec: comune.anagni@postecert.it

Al Settore "Servizi Ambientali Regionali"

Sede

OGGETTO: Procedura di Valutazione di Impatto Ambientale ai sensi dell'art. 23 del D.Lgs. 152/2006, relativa al progetto per la realizzazione di un impianto agro-voltaico di potenza pari a 38.994,84 KWp, da realizzare nel Comune di Paliano (FR) e delle relative opere di connessione alla RTN. Progetto PNIEC.

Proponente: Società SOLAR PV1 Srl - ID 9279

Premesso che:

- in data 09.06.2023, il Settore Servizi Ambientali Regionali di questo Ente, ha trasmesso per gli adempimenti di competenza, la nota prot. n. 89132 del 01.06.2023 di codesta Divisione V – Procedure di Valutazione VIA e VAS, con la quale si comunica, tra l'altro, che ai sensi dell'art. 24 del D.Lgs 152/2006 e ss.mm.ii., la documentazione relativa alla procedura di cui all'oggetto, è pubblicata sul sito web del Ministero e presente nel *link* appositamente creato, per le consultazioni previste dal medesimo Decreto;
- con nota prot. n. 22220 del 19.06.2023, il Servizio scrivente, nell'ambito delle proprie competenze, relative alla verifica dell'impatto delle opere da realizzare sulle previsioni del vigente Piano Territoriale Provinciale Generale – PTPG, ha formulato alcune osservazioni e, contestualmente, ha chiesto integrazioni documentali ed alcune rettifiche agli elaborati progettuali;

Tutto ciò premesso, con nota del 08.08.2023, assunta agli atti in pari data con prot. n. 29402, la Società proponente ha trasmesso integrazioni documentali ed ha proceduto alle rettifiche di cui alla sopra citata nota prot. n. 22220/2023.

Dall'analisi delle suddette integrazioni ed in particolare della Tavola 08_V "Localizzazione dell'intervento su base PTPG della Provincia di Frosinone – Inquadramento generale", si rileva che l'impianto in progetto e le relative opere di connessione, ricadono per gran parte nelle aree classificate dalla Tav. TP1 del vigente PTPG quale "Territorio agricolo aperto esterno alle costruzioni insediative urbane e territoriali ed alle aree con valore o con potenzialità di recupero naturalistico" ed in parte nelle "Aree agricole con valore naturalistico o con potenzialità di recupero naturalistico-ambientale in aree prevalentemente collinari" - *Figura (Stralcio Tav. TP1 NO)*:

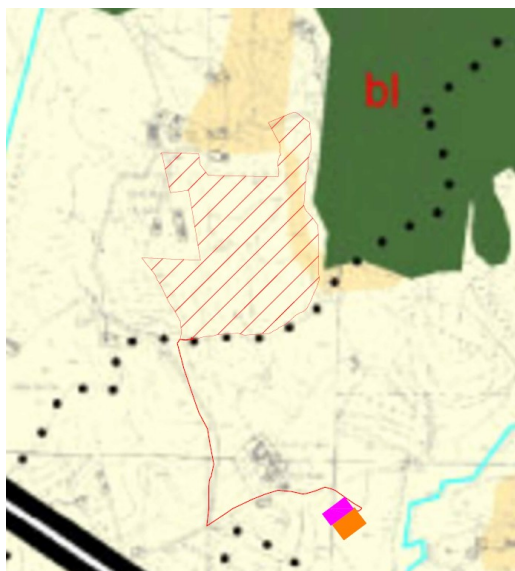

A tal riguardo, da verifiche espletate da questo Servizio, si è rilevato che una porzione dell'area su cui verrà realizzato l'impianto in progetto, potrebbe interessare, anche se in minima parte, le "Aree di elevato valore naturalistico", presenti nelle immediate vicinanze dell'impianto stesso e per le quali l'art. 24 delle Norme di Attuazione – NA del PTPG prevede come "usi preferenziali", esclusivamente gli "Usi Naturalistici – UN: orientati alla fruizione dell'ambiente naturale riducendo al minimo le interferenze antropiche, con modalità limitate all'osservazione scientifica ed amatoriale, alla formazione, all'escursionismo non di massa, a piedi, a cavallo o in bicicletta".

Pertanto, occorre procedere ad una più accurata verifica circa la effettiva localizzazione, sulla Tav. TP1 del PTPG, delle aree su cui verrà realizzato l'impianto di che trattasi, con la relativa analisi di coerenza, che in ogni caso risulta mancante, effettuata sulla base delle disposizioni normative NA del PTPG, specificando tra l'altro, se l'impianto agro-voltaico interessa eventualmente le sopra citate aree di elevato valore naturalistico, nonchè terreni coperti da vegetazione forestale arborea e/o arbustiva.

Il Geometra

Geom. Antonio Del Serrone

Firma autografa sostituita a mezzo stampa

Ex art. 3, comma 2, del d.lgs. 39/93

Il Geometra

Geom. Federico Compagno



Firmato digitalmente da:
COMPAGNO FEDERICO
Firmato il 31/08/2023 12:02
Seriale Certificato: 2003967
Valido dal 14/12/2022 al 14/12/2025
InfoCamere Qualified Electronic Signature CA

Il Responsabile del Servizio

Dott. Fabrizio Nardini



Firmato digitalmente da:
NARDINI FABRIZIO
Firmato il 31/08/2023 12:17
Seriale Certificato: 2366243
Valido dal 15/04/2023 al 15/04/2026
InfoCamere Qualified Electronic Signature CA

IL DIRIGENTE

Ing. Maria Carla Traversari



**TRAVERSARI MARIA
CARLA**

31.08.2023 10:27:56 UTC