

AREE ESTERNE - SEZIONE TRASVERSALE A-A  
1:100

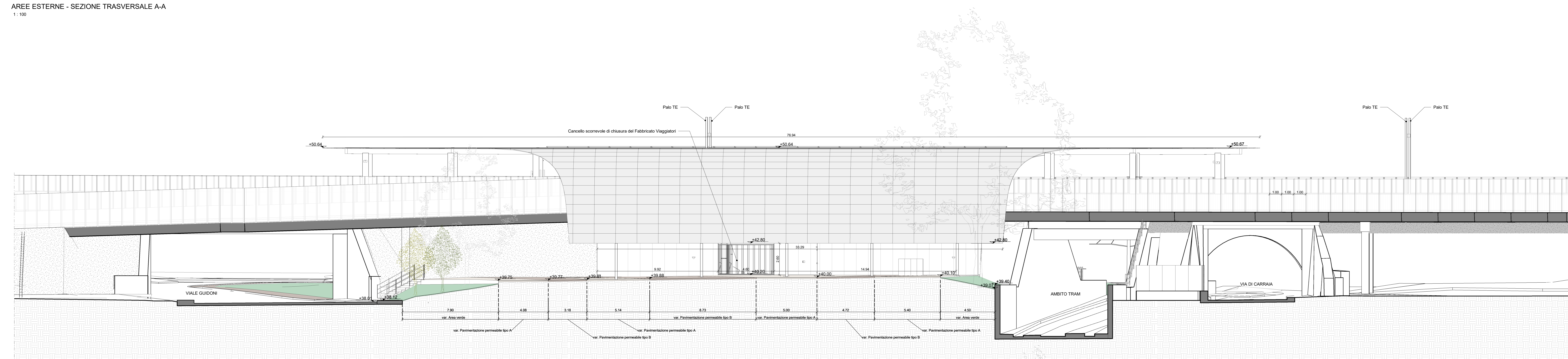

AREE ESTERNE - SEZIONE LONGITUDINALE B-B  
1:100

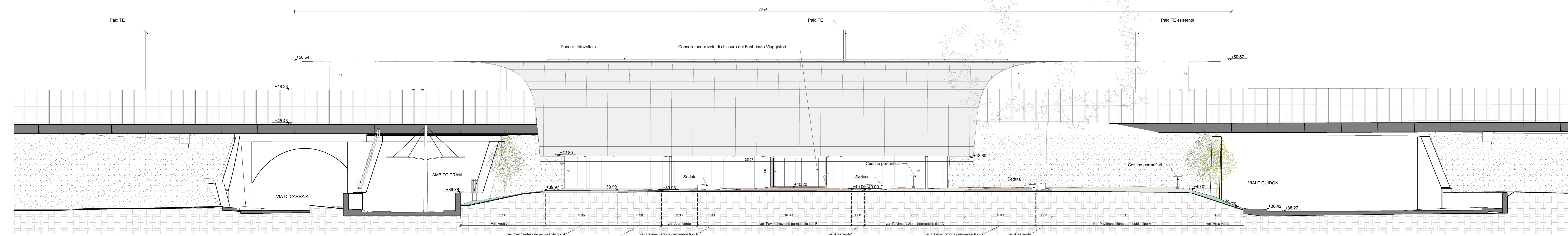

AREE ESTERNE - SEZIONE LONGITUDINALE C-C  
1:100

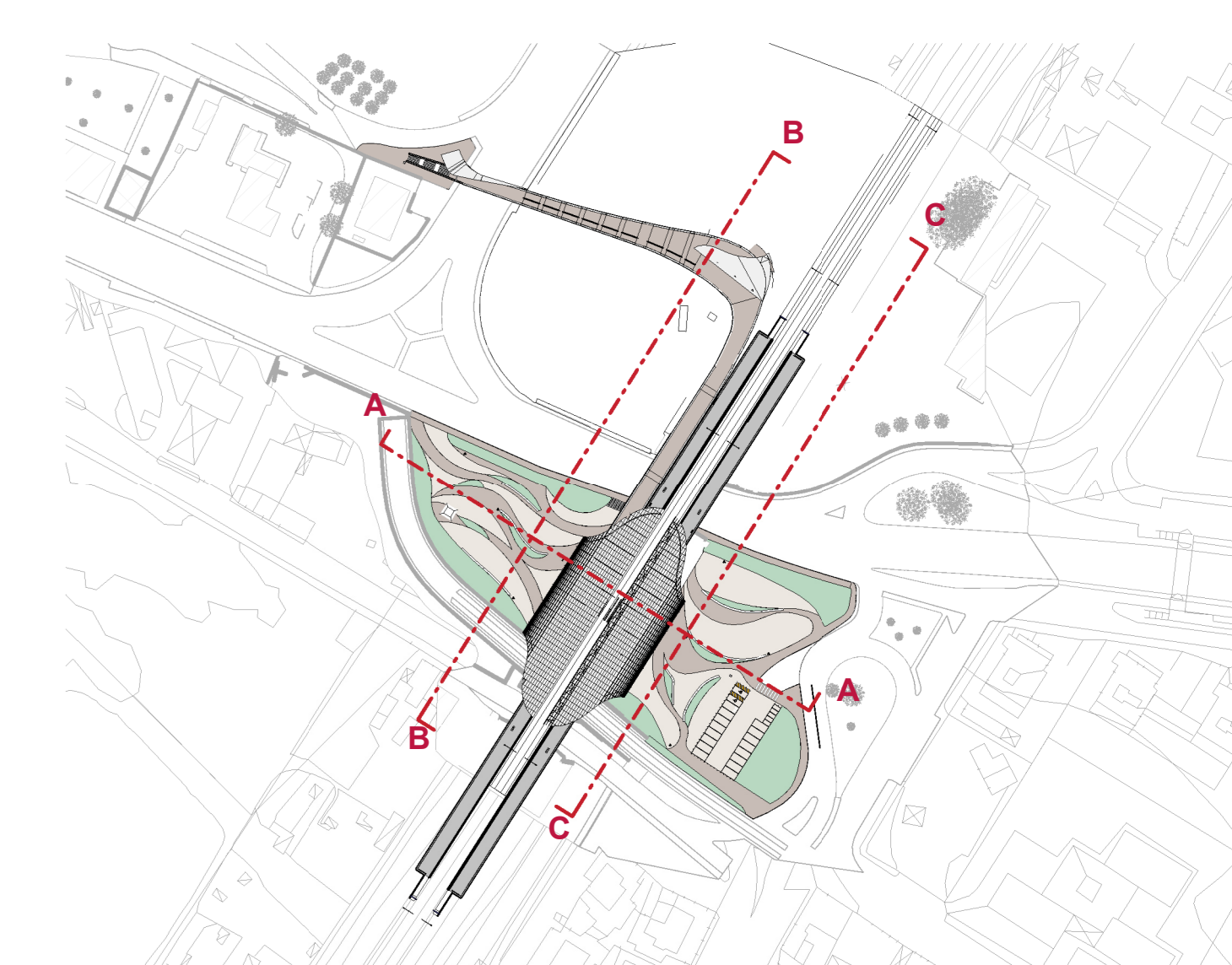

Keyplan  
1:2000

**LEGENDA**

- CEMENTO ARMATO
- MURATURA IN BLOCCHETTI DI CLS
- TERRA
- MANTTO ERBOSO - RILEVATO
- FINITURA MATRICI ELASTICHE
- PANNELLI IN ALLUMINIO
- RETE STIRATA IN ALLUMINIO
- PANNELLI IN FIBROCEMENTO
- PAVIMENTAZIONE IN GRANIGLIA DRENANTE CHIARA (tipo A)
- PAVIMENTAZIONE IN GRANIGLIA DRENANTE SCURA (tipo B)
- AREA VERDE COLTIVATA A PRATO

- INTERVENTI AREE ESTERNE**
- Sistemazione delle aree antistanti la fermata con zone pavimentate e aiuole verdi, con nuovi idonei percorsi tattili che serviranno parcheggi PMR, taxi e kiss&ride;
  - Nuovo anello urbano con panchine e cestini;
  - Nuova illuminazione;
  - Ampliamento e ripavimentazione del marciapiede lungo viale Guidoni per ottenere una larghezza idonea e uniformare l'area d'intervento;
  - Realizzazione di un nuovo parcheggio a servizio della fermata, dotato di opportuni stalli:
    - stalli sosta PRM, dotati di idonei percorsi tattili;
    - stalli sosta auto standard;
    - stalli sosta moto;
    - stalli taxi
  - Realizzazione di stalli kiss&ride lungo via Garfagnana;
  - Progettazione di nuove aree verdi, nelle quali è prevista la piantumazione di essenze autoctone per la riqualificazione paesaggistica dell'area;
  - Realizzazione di un percorso ciclo-pedonale che colleghi la città alla velostazione a servizio della fermata.

COMITANTE  
**RFI S.p.a.**

PROGETTAZIONE  
 NET ENGINEERING S.P.A.
 ALPINA S.P.A.
 CORIP S.R.L.
 PROGIM S.P.A.

INVESTIMENTI STAZIONI AREA CENTRO-NORD  
**PROGETTO DEFINITIVO**  
**NUOVA FERMATA DI FIRENZE GUIDONI**  
 Progettazione Definitiva della nuova fermata di Firenze Guidoni

**ARCHITETTONICO**

Stato di progetto  
 Aree esterne - Sezioni trasversali e longitudinali  
 SCALA: 1:100

PROGETTO	348023	S10	PD	A-EAR	SZ	00	001	A
----------	--------	-----	----	-------	----	----	-----	---

Rev.	Descrizione	Redatto	Data	Verificato	Data	Approvato	Data	Autore/Disegn.	Data
A	Emissione	E. Becari	28/05/23	A. Farini	28/05/23	G. Pizzetti	28/05/23	E. Becari	28/05/23

POSIZIONE ARCHIVIO  
 LINEA: L490  
 BOSS TECNICA: - - - - -  
 NOME DOC: [ ]  
 NUMERAZIONE: [ ]