

1 Carpenteria Pianta 1/2  
1 : 50

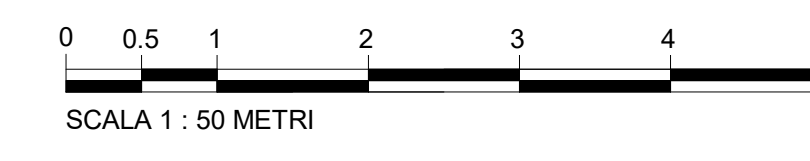

NB: Quote espresse in centimetri ove non diversamente specificato  
Per la tabella materiali e l'incidenza armature delle opere civili  
si rimanda all'elaborato "RS8041EZZTTOC0000001"

KeyPlan

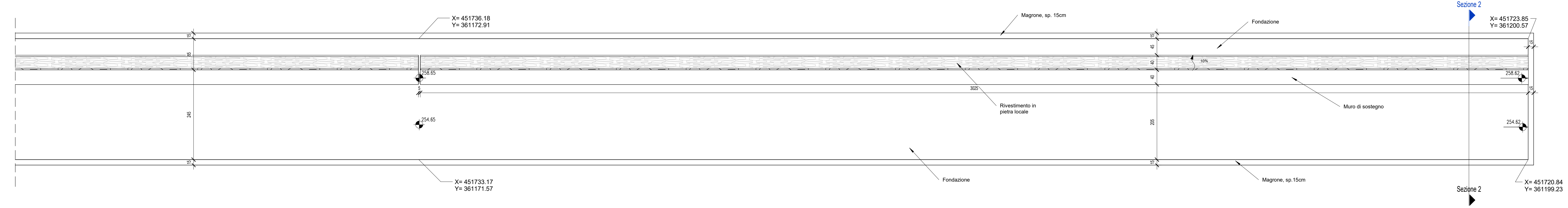
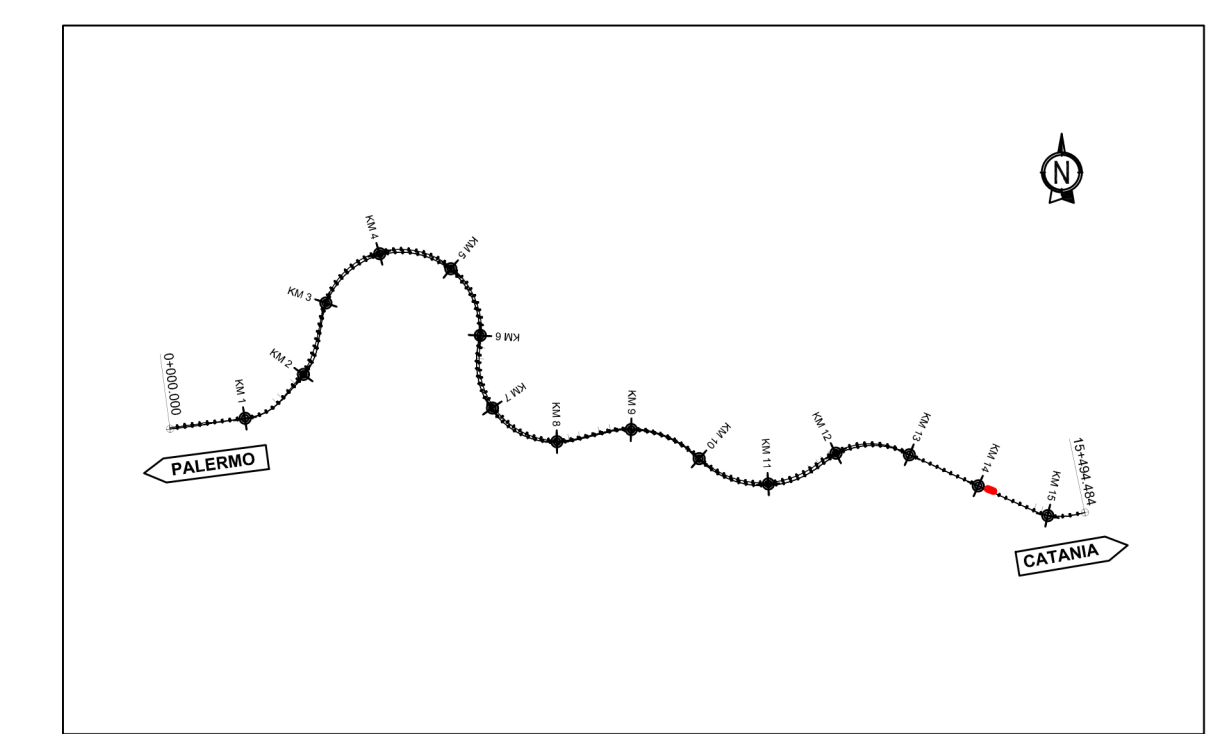
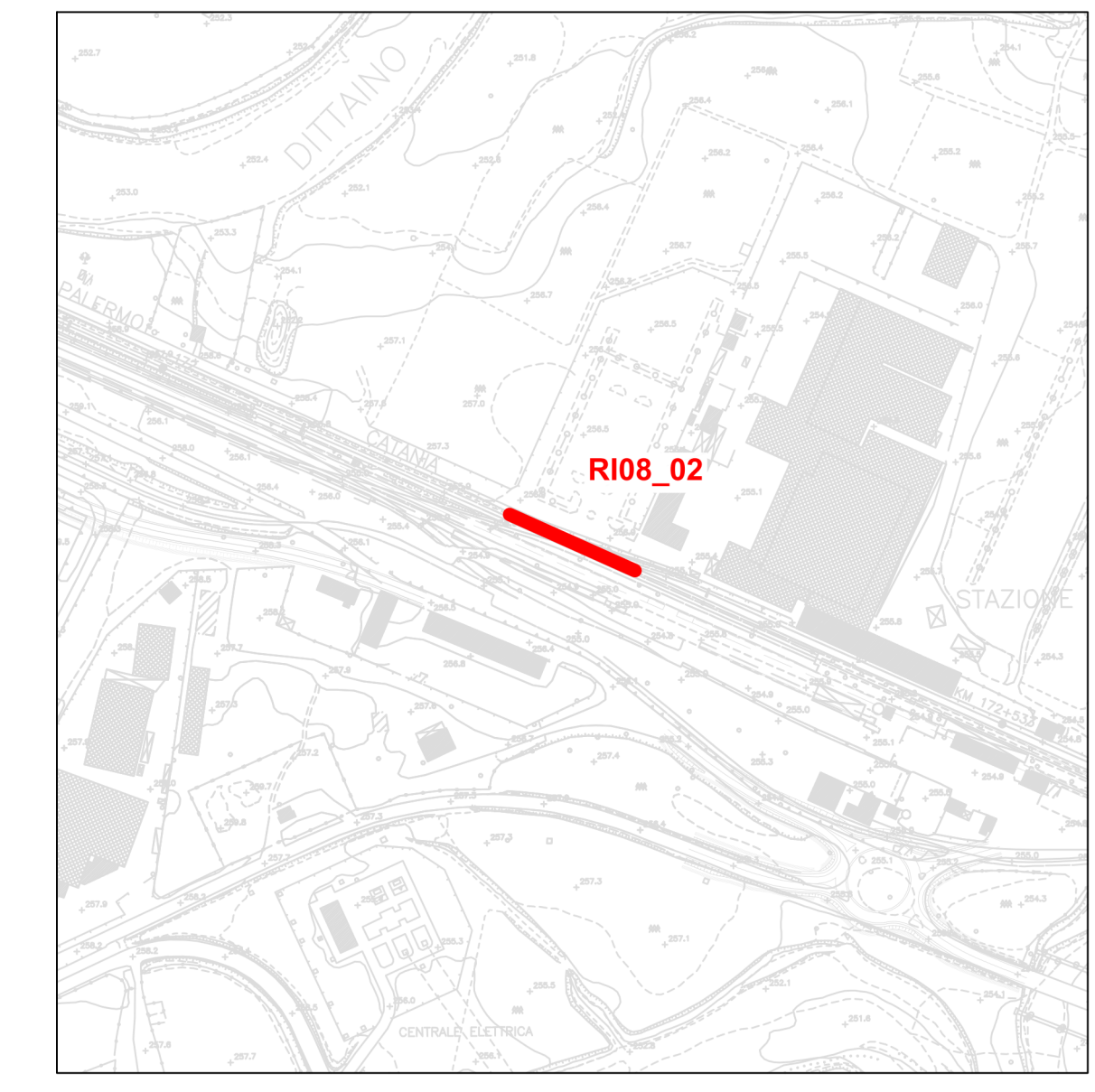

2 Carpenteria Pianta 2/2  
1 : 50

4 Sezione 1  
1 : 50

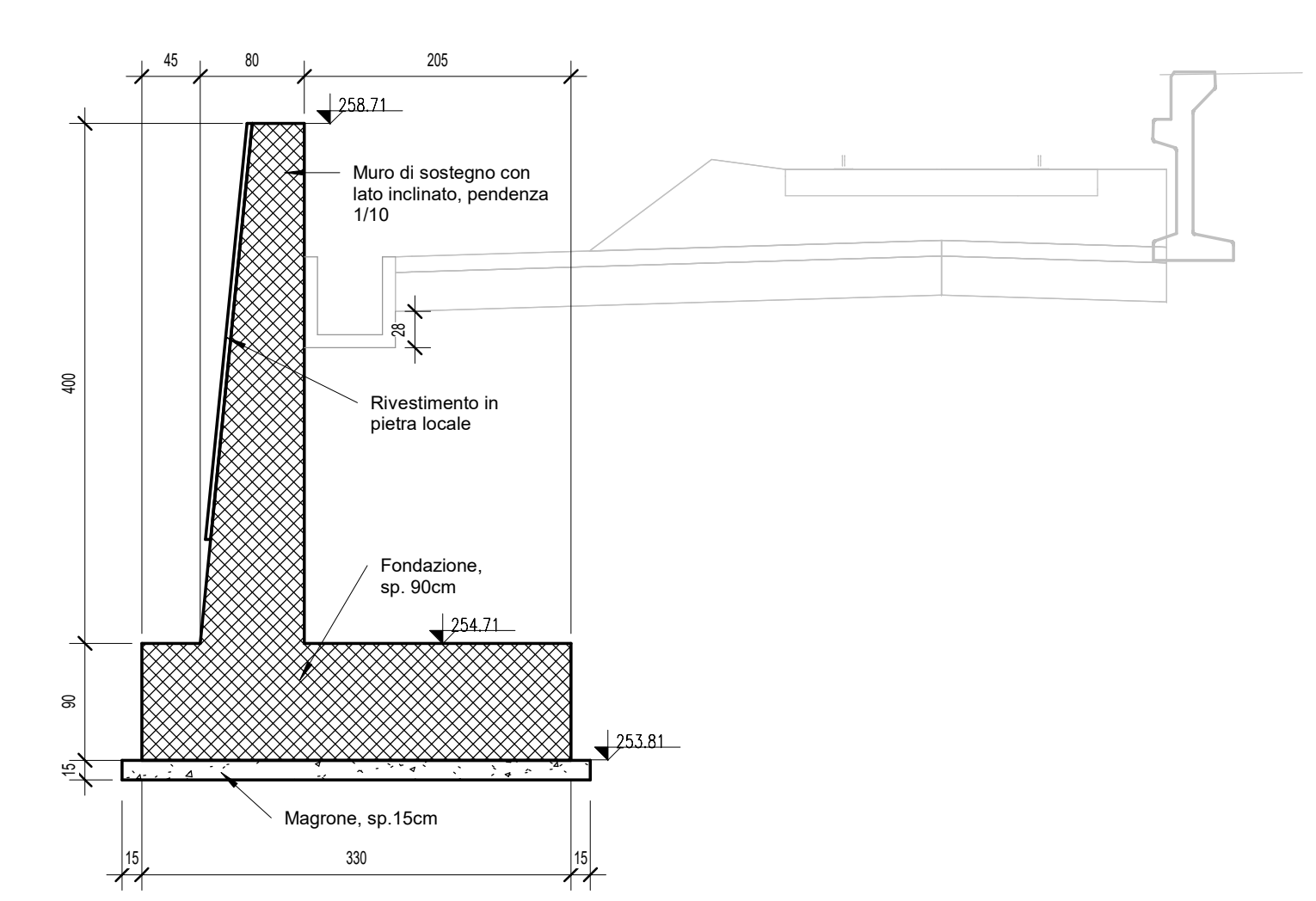

5 Sezione 2  
1 : 50

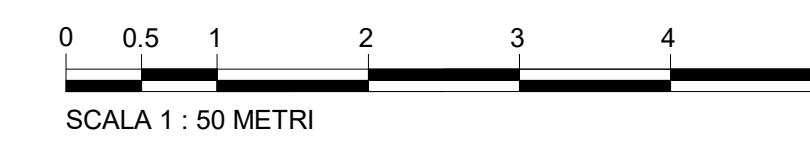
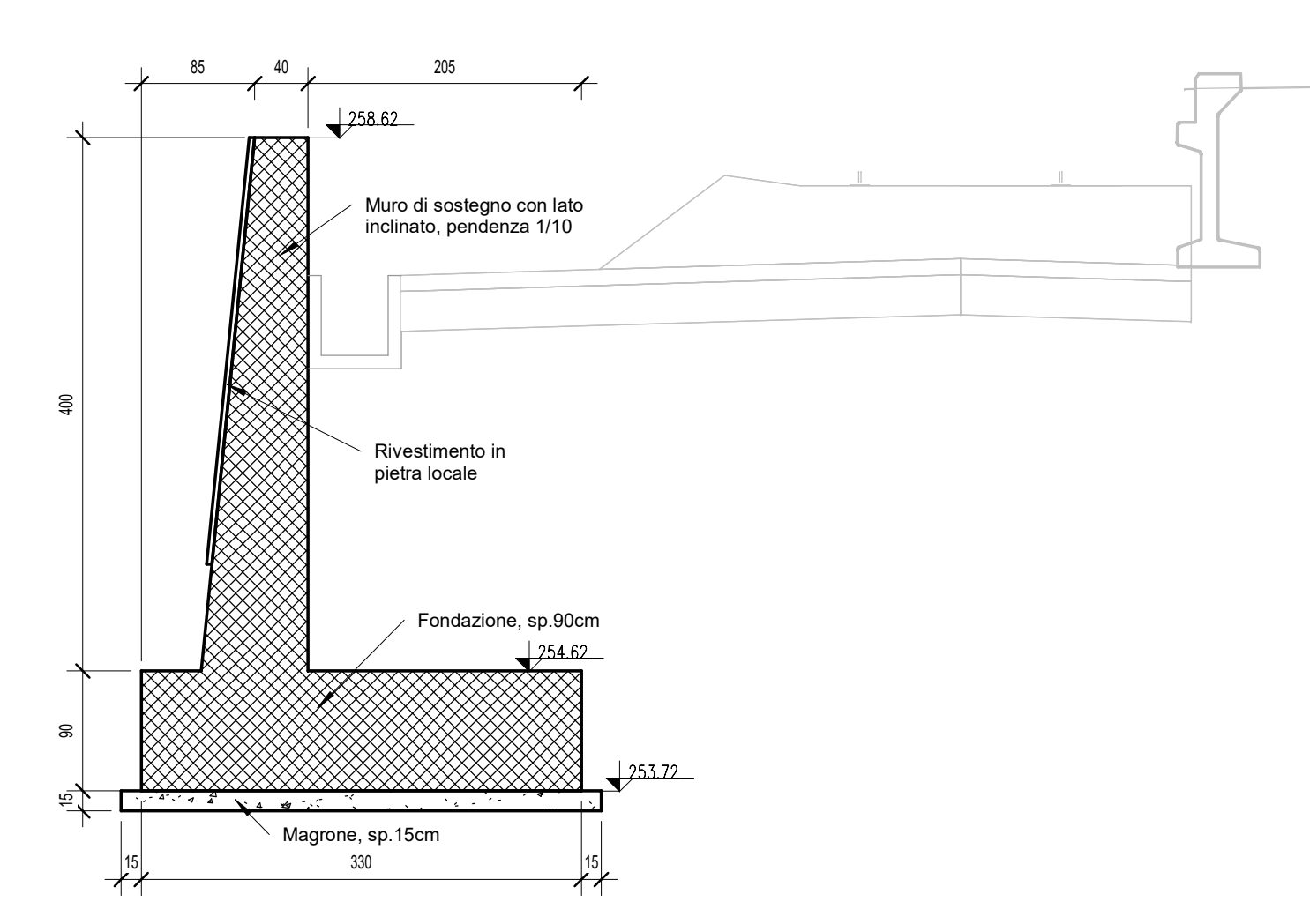

COMMITTENTE: **RFI** RETE FERROVIARIA ITALIANA GRUPPO FERROVIE DELLO STATO ITALIANE

DIREZIONE LAVORI: **ITALFERR** GRUPPO FERROVIE DELLO STATO ITALIANE

APPALTATORE: **CONSORZIO PALERMO CATANIA ED** Mandataria **webuild Italia** **PIZZAROTTI**

PROGETTAZIONE: RTI - Proger SpA, Rocksoil SpA, Pini Swiss Engineers srl

PROGETTO ESECUTIVO

DIRETTRICE FERROVIARIA MESSINA - CATANIA - PALERMO  
NUOVO COLLEGAMENTO PALERMO - CATANIA  
Lotto 4b: Nuova Enna (e) - Dittaino (e)  
OPERE CIVILI  
OPERE DI SOSTEGNO SEDE FERROVIARIA  
RI08-02 - Muro di sostegno da pk 14+125 a pk 14+205 - Carpenteria  
pianta e sezioni tipo

APPALTATORE	DIRETTORE DELLA PROGETTAZIONE	PROGETTISTI
Il Direttore Tecnico Ing. M. F. Ruffo	Il responsabile integrazione fra le varie prestazioni specialistiche Ing. G. Neri	Il Project Manager Ing. Carlo Listorti

COMMESSA	LOTTO	FASE	ENTE	TIPO DOC.	OPERA/DISCIPLINA	PROGR.	REV.	SCALA :
RS80	41	E	ZZ	BB	R10802	001	b	1:50

Rev.	Descrizione	Redatto	Data	Verificato	Data	Approvato	Data	Autorizzato	Data
A	Prima emissione	Ingegno	06/04/2023	S. Spazzo	06/04/2023	C. Listorti	06/04/2023	G. Neri	Giugno 2023
B	Emissione REV B	Ingegno	Giugno 2023	S. Spazzo	Giugno 2023	C. Listorti	Giugno 2023		
?	?	?	?	?	?	?	?		
?	?	?	?	?	?	?	?		

File: RS80\_PR\_M3\_RI08\_MU\_02.rvt n. Elab.: ?