1 PLANIMETRIA GENERALE ANTE OPERAM
SCALA 1:500

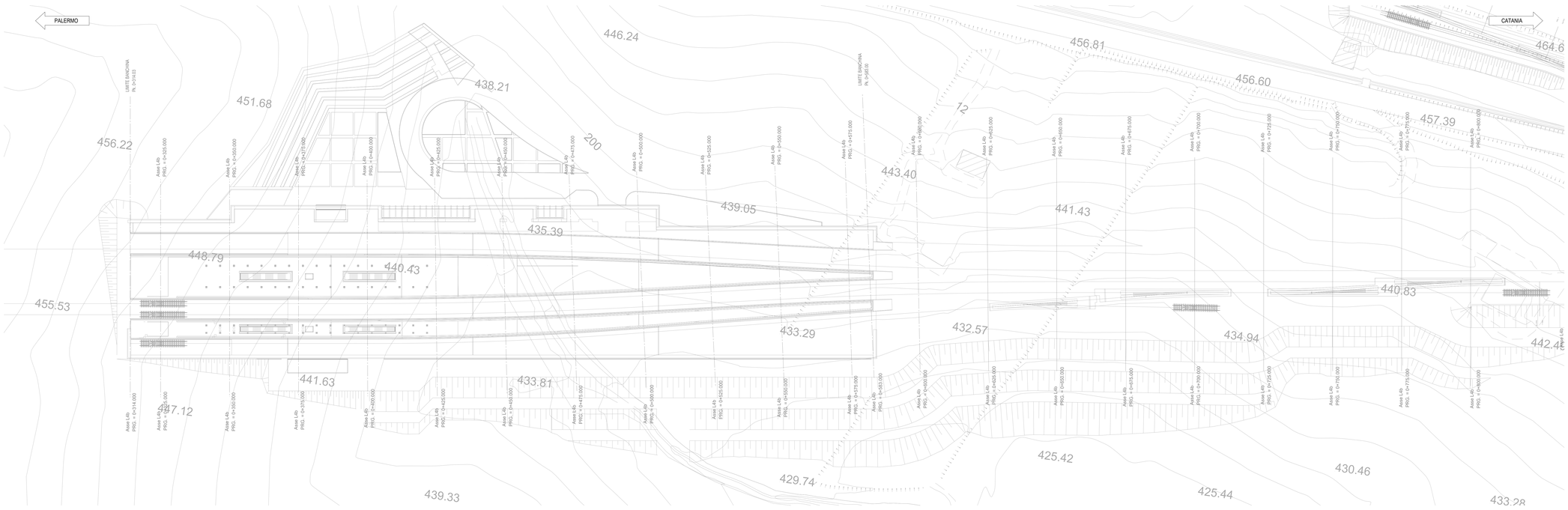

2 PLANIMETRIA GENERALE POST OPERAM
SCALA 1:500

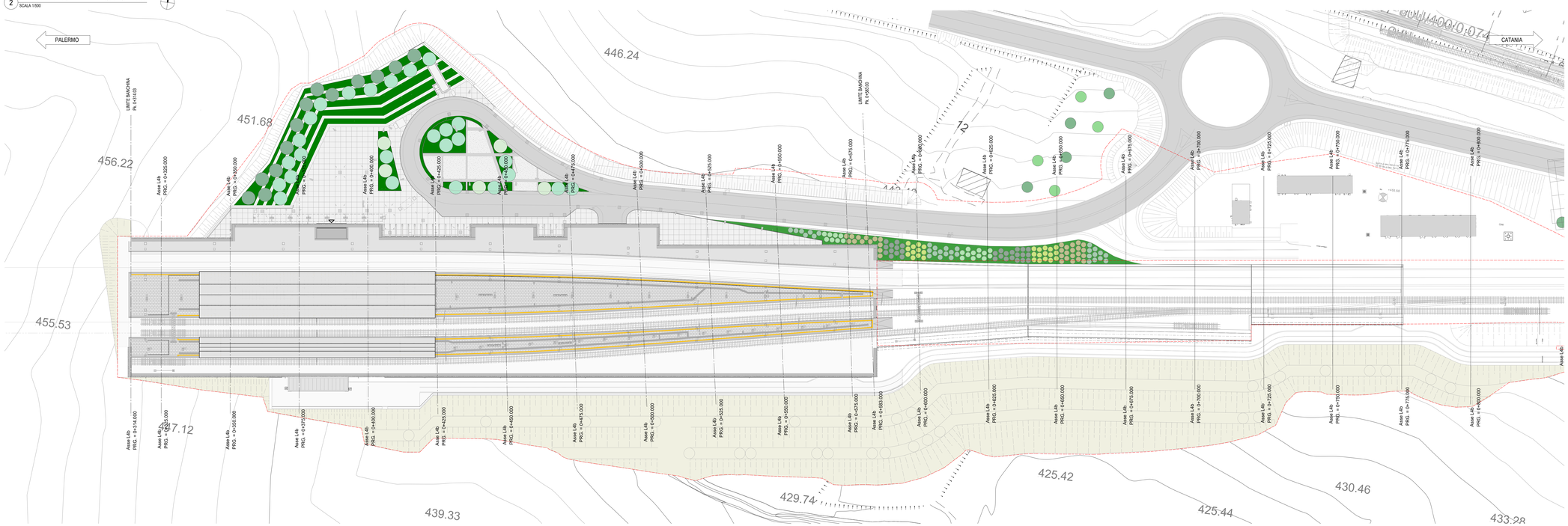

RIFERIMENTI INTERDISCIPLINARI

Negli elaborati grafici architettonici sono rappresentati, per migliorare il coordinamento generale, opere non facenti parte delle WBS in oggetto.
Per maggiori approfondimenti si rimanda alle tavole disciplinari dedicate.
Nel dettaglio:

OPERE A VERDE

RS8H1EZZPIA0000001 - RS8H1EZZPIA0000002 - RS8H1EZZPIA0000003

OPERE STRUTTURALI

RS8H1EZZCLFV010001 - RS8H1EZZFVAFV010001 - RS8H1EZZFVAFV010002 - RS8H1EZZFVAFV010003 - RS8H1EZZFVAFV010004 - RS8H1EZZFVAFV010005 - RS8H1EZZFVAFV010006 - RS8H1EZZFVAFV010007 - RS8H1EZZFVAFV010008 - RS8H1EZZFVAFV010009 - RS8H1EZZFVAFV010010 - RS8H1EZZFVAFV010011 - RS8H1EZZFVAFV010012 - RS8H1EZZFVAFV010013 - RS8H1EZZFVAFV010014 - RS8H1EZZFVAFV010015 - RS8H1EZZFVAFV010016 - RS8H1EZZFVAFV010017 - RS8H1EZZFVAFV010018 - RS8H1EZZFVAFV010019 - RS8H1EZZFVAFV010020 - RS8H1EZZFVAFV010021 - RS8H1EZZFVAFV010022 - RS8H1EZZFVAFV010023 - RS8H1EZZFVAFV010024 - RS8H1EZZFVAFV010025 - RS8H1EZZFVAFV010026 - RS8H1EZZFVAFV010027 - RS8H1EZZCLFV010001 - RS8H1EZZCLFV010002 - RS8H1EZZCLFV010003 - RS8H1EZZAAFV010001 - RS8H1EZZAAFV010002 - RS8H1EZZAAFV010003 - RS8H1EZZMAFV010001

IMPIANTI SAFETY

RS8H1EZZRCA0000001 - RS8H1EZZKTA0000001 - RS8H1EZZDIAA010001 - RS8H1EZZDIAA010002 - RS8H1EZZDIAA010003 - RS8H1EZZDIAA010004 - RS8H1EZZPFAA010001 - RS8H1EZZPFAA010002 - RS8H1EZZPFAA010003 - RS8H1EZZPFAA010004 - RS8H1EZZPFAA010005

IMPIANTI SECURITY

RS8H1EZZRCA0000001 - RS8H1EZZKTA0000001 - RS8H1EZZSIAA010001 - RS8H1EZZSIAA010002 - RS8H1EZZPBAA010001 - RS8H1EZZPBAA010002 - RS8H1EZZPAA010001 - RS8H1EZZPAA010002 - RS8H1EZZPAA010003 - RS8H1EZZPAA010004 - RS8H1EZZPAA010005

IMPIANTI MECCANICI

RS8H1EZZRCA0000001 - RS8H1EZZSITI000001 - RS8H1EZZKTI000001 - RS8H1EZZSITI010001 - RS8H1EZZSITI010002 - RS8H1EZZSITI010003 - RS8H1EZZSITI010004 - RS8H1EZZSITI010005 - RS8H1EZZSITI010006 - RS8H1EZZSITI010007 - RS8H1EZZSITI010008 - RS8H1EZZSITI010009 - RS8H1EZZSITI010010 - RS8H1EZZSITI010011 - RS8H1EZZSITI010012 - RS8H1EZZSITI010013 - RS8H1EZZSITI010014 - RS8H1EZZSITI010015 - RS8H1EZZSITI010016 - RS8H1EZZSITI010017 - RS8H1EZZSITI010018 - RS8H1EZZSITI010019 - RS8H1EZZSITI010020 - RS8H1EZZSITI010021 - RS8H1EZZSITI010022 - RS8H1EZZSITI010023 - RS8H1EZZSITI010024 - RS8H1EZZSITI010025 - RS8H1EZZSITI010026 - RS8H1EZZSITI010027 - RS8H1EZZSITI010028 - RS8H1EZZSITI010029 - RS8H1EZZSITI010030 - RS8H1EZZSITI010031 - RS8H1EZZSITI010032 - RS8H1EZZSITI010033 - RS8H1EZZSITI010034 - RS8H1EZZSITI010035 - RS8H1EZZSITI010036 - RS8H1EZZSITI010037 - RS8H1EZZSITI010038 - RS8H1EZZSITI010039 - RS8H1EZZSITI010040 - RS8H1EZZSITI010041 - RS8H1EZZSITI010042 - RS8H1EZZSITI010043 - RS8H1EZZSITI010044 - RS8H1EZZSITI010045 - RS8H1EZZSITI010046 - RS8H1EZZSITI010047 - RS8H1EZZSITI010048 - RS8H1EZZSITI010049 - RS8H1EZZSITI010050 - RS8H1EZZSITI010051 - RS8H1EZZSITI010052 - RS8H1EZZSITI010053 - RS8H1EZZSITI010054 - RS8H1EZZSITI010055 - RS8H1EZZSITI010056 - RS8H1EZZSITI010057 - RS8H1EZZSITI010058 - RS8H1EZZSITI010059 - RS8H1EZZSITI010060 - RS8H1EZZSITI010061 - RS8H1EZZSITI010062 - RS8H1EZZSITI010063 - RS8H1EZZSITI010064 - RS8H1EZZSITI010065 - RS8H1EZZSITI010066 - RS8H1EZZSITI010067 - RS8H1EZZSITI010068 - RS8H1EZZSITI010069 - RS8H1EZZSITI010070 - RS8H1EZZSITI010071 - RS8H1EZZSITI010072 - RS8H1EZZSITI010073 - RS8H1EZZSITI010074 - RS8H1EZZSITI010075 - RS8H1EZZSITI010076 - RS8H1EZZSITI010077 - RS8H1EZZSITI010078 - RS8H1EZZSITI010079 - RS8H1EZZSITI010080 - RS8H1EZZSITI010081 - RS8H1EZZSITI010082 - RS8H1EZZSITI010083 - RS8H1EZZSITI010084 - RS8H1EZZSITI010085 - RS8H1EZZSITI010086 - RS8H1EZZSITI010087 - RS8H1EZZSITI010088 - RS8H1EZZSITI010089 - RS8H1EZZSITI010090 - RS8H1EZZSITI010091 - RS8H1EZZSITI010092 - RS8H1EZZSITI010093 - RS8H1EZZSITI010094 - RS8H1EZZSITI010095 - RS8H1EZZSITI010096 - RS8H1EZZSITI010097 - RS8H1EZZSITI010098 - RS8H1EZZSITI010099 - RS8H1EZZSITI010100 - RS8H1EZZSITI010101 - RS8H1EZZSITI010102 - RS8H1EZZSITI010103 - RS8H1EZZSITI010104 - RS8H1EZZSITI010105 - RS8H1EZZSITI010106 - RS8H1EZZSITI010107 - RS8H1EZZSITI010108 - RS8H1EZZSITI010109 - RS8H1EZZSITI010110 - RS8H1EZZSITI010111 - RS8H1EZZSITI010112 - RS8H1EZZSITI010113 - RS8H1EZZSITI010114 - RS8H1EZZSITI010115 - RS8H1EZZSITI010116 - RS8H1EZZSITI010117 - RS8H1EZZSITI010118 - RS8H1EZZSITI010119 - RS8H1EZZSITI010120 - RS8H1EZZSITI010121 - RS8H1EZZSITI010122 - RS8H1EZZSITI010123 - RS8H1EZZSITI010124 - RS8H1EZZSITI010125 - RS8H1EZZSITI010126 - RS8H1EZZSITI010127 - RS8H1EZZSITI010128 - RS8H1EZZSITI010129 - RS8H1EZZSITI010130 - RS8H1EZZSITI010131 - RS8H1EZZSITI010132 - RS8H1EZZSITI010133 - RS8H1EZZSITI010134 - RS8H1EZZSITI010135 - RS8H1EZZSITI010136 - RS8H1EZZSITI010137 - RS8H1EZZSITI010138 - RS8H1EZZSITI010139 - RS8H1EZZSITI010140 - RS8H1EZZSITI010141 - RS8H1EZZSITI010142 - RS8H1EZZSITI010143 - RS8H1EZZSITI010144 - RS8H1EZZSITI010145 - RS8H1EZZSITI010146 - RS8H1EZZSITI010147 - RS8H1EZZSITI010148 - RS8H1EZZSITI010149 - RS8H1EZZSITI010150 - RS8H1EZZSITI010151 - RS8H1EZZSITI010152 - RS8H1EZZSITI010153 - RS8H1EZZSITI010154 - RS8H1EZZSITI010155 - RS8H1EZZSITI010156 - RS8H1EZZSITI010157 - RS8H1EZZSITI010158 - RS8H1EZZSITI010159 - RS8H1EZZSITI010160 - RS8H1EZZSITI010161 - RS8H1EZZSITI010162 - RS8H1EZZSITI010163 - RS8H1EZZSITI010164 - RS8H1EZZSITI010165 - RS8H1EZZSITI010166 - RS8H1EZZSITI010167 - RS8H1EZZSITI010168 - RS8H1EZZSITI010169 - RS8H1EZZSITI010170 - RS8H1EZZSITI010171 - RS8H1EZZSITI010172 - RS8H1EZZSITI010173 - RS8H1EZZSITI010174 - RS8H1EZZSITI010175 - RS8H1EZZSITI010176 - RS8H1EZZSITI010177 - RS8H1EZZSITI010178 - RS8H1EZZSITI010179 - RS8H1EZZSITI010180 - RS8H1EZZSITI010181 - RS8H1EZZSITI010182 - RS8H1EZZSITI010183 - RS8H1EZZSITI010184 - RS8H1EZZSITI010185 - RS8H1EZZSITI010186 - RS8H1EZZSITI010187 - RS8H1EZZSITI010188 - RS8H1EZZSITI010189 - RS8H1EZZSITI010190 - RS8H1EZZSITI010191 - RS8H1EZZSITI010192 - RS8H1EZZSITI010193 - RS8H1EZZSITI010194 - RS8H1EZZSITI010195 - RS8H1EZZSITI010196 - RS8H1EZZSITI010197 - RS8H1EZZSITI010198 - RS8H1EZZSITI010199 - RS8H1EZZSITI010200 - RS8H1EZZSITI010201 - RS8H1EZZSITI010202 - RS8H1EZZSITI010203 - RS8H1EZZSITI010204 - RS8H1EZZSITI010205 - RS8H1EZZSITI010206 - RS8H1EZZSITI010207 - RS8H1EZZSITI010208 - RS8H1EZZSITI010209 - RS8H1EZZSITI010210 - RS8H1EZZSITI010211 - RS8H1EZZSITI010212 - RS8H1EZZSITI010213 - RS8H1EZZSITI010214 - RS8H1EZZSITI010215 - RS8H1EZZSITI010216 - RS8H1EZZSITI010217 - RS8H1EZZSITI010218 - RS8H1EZZSITI010219 - RS8H1EZZSITI010220 - RS8H1EZZSITI010221 - RS8H1EZZSITI010222 - RS8H1EZZSITI010223 - RS8H1EZZSITI010224 - RS8H1EZZSITI010225 - RS8H1EZZSITI010226 - RS8H1EZZSITI010227 - RS8H1EZZSITI010228 - RS8H1EZZSITI010229 - RS8H1EZZSITI010230 - RS8H1EZZSITI010231 - RS8H1EZZSITI010232 - RS8H1EZZSITI010233 - RS8H1EZZSITI010234 - RS8H1EZZSITI010235 - RS8H1EZZSITI010236 - RS8H1EZZSITI010237 - RS8H1EZZSITI010238 - RS8H1EZZSITI010239 - RS8H1EZZSITI010240 - RS8H1EZZSITI010241 - RS8H1EZZSITI010242 - RS8H1EZZSITI010243 - RS8H1EZZSITI010244 - RS8H1EZZSITI010245 - RS8H1EZZSITI010246 - RS8H1EZZSITI010247 - RS8H1EZZSITI010248 - RS8H1EZZSITI010249 - RS8H1EZZSITI010250 - RS8H1EZZSITI010251 - RS8H1EZZSITI010252 - RS8H1EZZSITI010253 - RS8H1EZZSITI010254 - RS8H1EZZSITI010255 - RS8H1EZZSITI010256 - RS8H1EZZSITI010257 - RS8H1EZZSITI010258 - RS8H1EZZSITI010259 - RS8H1EZZSITI010260 - RS8H1EZZSITI010261 - RS8H1EZZSITI010262 - RS8H1EZZSITI010263 - RS8H1EZZSITI010264 - RS8H1EZZSITI010265

IMPIANTI ELTR

RS8H1EZZFIL0000001 - RS8H1EZZFIL0100006 - RS8H1EZZFIL0100007 - RS8H1EZZFIL0100008 - RS8H1EZZFIL0100009 - RS8H1EZZFIL0100010 - RS8H1EZZFIL0100011 - RS8H1EZZFIL0100012 - RS8H1EZZFIL0100013 - RS8H1EZZFIL0100014 - RS8H1EZZFIL0100015 - RS8H1EZZFIL0100016 - RS8H1EZZFIL0100017 - RS8H1EZZFIL0100018 - RS8H1EZZFIL0100019 - RS8H1EZZFIL0100020 - RS8H1EZZFIL0100021 - RS8H1EZZFIL0100022 - RS8H1EZZFIL0100023 - RS8H1EZZFIL0100024 - RS8H1EZZFIL0100025 - RS8H1EZZFIL0100026 - RS8H1EZZFIL0100027 - RS8H1EZZFIL0100028 - RS8H1EZZFIL0100029 - RS8H1EZZFIL0100030 - RS8H1EZZFIL0100031 - RS8H1EZZFIL0100032 - RS8H1EZZFIL0100033 - RS8H1EZZFIL0100034 - RS8H1EZZFIL0100035 - RS8H1EZZFIL0100036 - RS8H1EZZFIL0100037 - RS8H1EZZFIL0100038 - RS8H1EZZFIL0100039 - RS8H1EZZFIL0100040 - RS8H1EZZFIL0100041 - RS8H1EZZFIL0100042 - RS8H1EZZFIL0100043 - RS8H1EZZFIL0100044 - RS8H1EZZFIL0100045 - RS8H1EZZFIL0100046 - RS8H1EZZFIL0100047 - RS8H1EZZFIL0100048 - RS8H1EZZFIL0100049 - RS8H1EZZFIL0100050 - RS8H1EZZFIL0100051 - RS8H1EZZFIL0100052 - RS8H1EZZFIL0100053 - RS8H1EZZFIL0100054 - RS8H1EZZFIL0100055 - RS8H1EZZFIL0100056 - RS8H1EZZFIL0100057 - RS8H1EZZFIL0100058 - RS8H1EZZFIL0100059 - RS8H1EZZFIL0100060 - RS8H1EZZFIL0100061 - RS8H1EZZFIL0100062 - RS8H1EZZFIL0100063 - RS8H1EZZFIL0100064

NOTE

Le caratteristiche tecniche e prestazionali dei materiali trovano la loro completa descrizione nel Capitolato Speciale di Appalto. Tutte le misure, in quota, in distanza e le pendenze dovranno essere preliminarmente verificate in cantiere
in accordo con la D.L. La messa in opera dei materiali è subordinata all'accettazione preventiva della D.L. consistente nella verifica della conformità alle specifiche di progetto, delle certificazioni e campionature ove richieste.
sperimentati di accettazione. Tutte le opere di finitura potranno essere eseguite solo previa campionatura ed esplicita approvazione della D.L. La scelta colori dei materiali di finitura non indicate negli elaborati di progetto dovranno
essere concordate con la D.L. mediante preventiva campionatura.
I fori di passaggio di staffe, scarichi, ecc., da eseguire in opera dovranno essere preventivamente verificati con la D.L. Attraversamenti orizzontali e verticali di compartimenti ambientali per il passaggio di impianti tecnologici (cavi
elettrici, tubazioni, canalina, plurimali, scarichi; ecc.), giunti strutturali e di dilatazione termica, varchi di passaggio quali porte, serranda, varchi per impianti tecnologici, dovranno essere protetti con barriere passive certificate antincendio
atte a garantire il grado di tenuta e isolamento (EI) del compartimento. Negli elaborati grafici di progetto sono rappresentati i fori con diametro superiore a 150 mm, per tutti gli altri sarà carico dell'impresa coordinare i passaggi
impiantistici con gli elementi strutturali sulla base dei modelli di coordinamento interdisciplinare.

COMMITTENTE:

RFI RETE FERROVIARIA ITALIANA
GRUPPO FERROVIE DELLO STATO ITALIANE

DIREZIONE LAVORI:

ITALFERR
GRUPPO FERROVIE DELLO STATO ITALIANE

APPALTATORE:
CONSORZIO PALERMO CATANIA ED
Mandataria webuild italia — Mandante PIZZAROTTI

PROGETTAZIONE: RTI - Proger SpA, Rocksoil SpA, Pini Group srl

PROGETTO ESECUTIVO

DIRETTRICE FERROVIARIA MESSINA - CATANIA - PALERMO
NUOVO COLLEGAMENTO PALERMO - CATANIA
Lotto 4b: Nuova Enna (i) - Dittaino (i)
ARCHITETTURA E STAZIONI
FV01 - Nuova stazione di Enna
Planimetria generale ante e post operam

APPALTATORE	DIRETTORE DELLA PROGETTAZIONE	PROGETTISTA
Il Direttore Tecnico Ing. M. F. Ruffo	Il responsabile integrazione fra le varie prestazioni specialistiche Ing. G. Natt	D'AGOSTINO

COMMESSA	LOTTO	FASE	ENTE	TIPO DOC.	OPERA/DISCIPLINA	PROGR.	REV.	SCALA :
RS80	41	E	ZZ	P8	FV0100	001	b	1:500

Rev.	Descrizione	Redatto	Data	Verificato	Data	Approvato	Data	Autorizzato	Data
a	Emissione	DE CECCO	06/04/2023	D'AGOSTINO	06/04/2023	LISTORTI	06/04/2023	Ing. G. Natt	06/04/2023
b	Emissione a seguito RDV	DE CECCO	Giugno 2023	D'AGOSTINO	Giugno 2023	LISTORTI	Giugno 2023	Ing. G. Natt	Giugno 2023

File: RS8041EZZP8FV0100001b.pdf — n. Elab.: RS8041EZZP