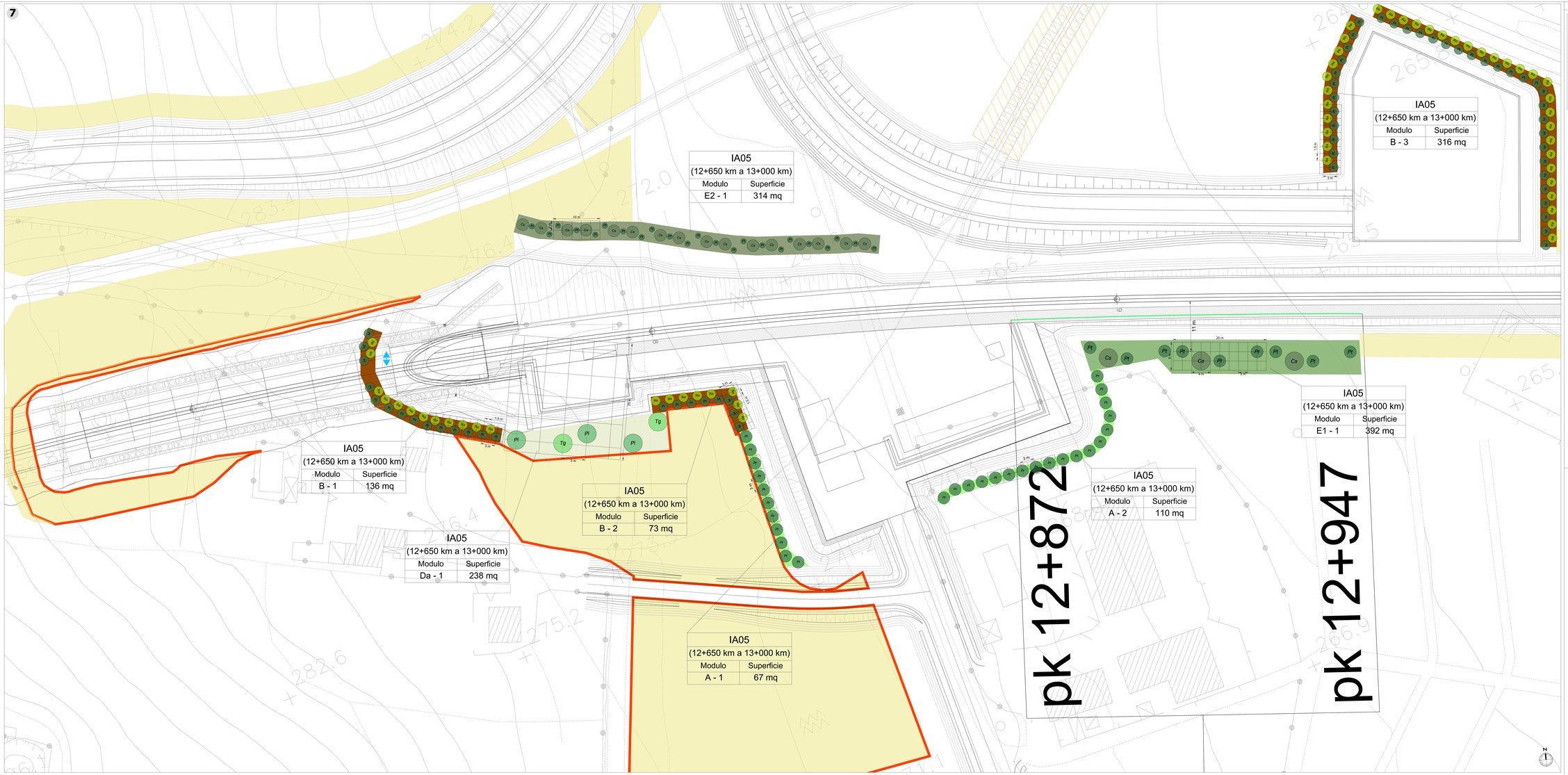

Key plan

Legenda

- Tracciato ferroviario di progetto
- Ferrovia esistente
- Opere connesse
- Aree di cantiere
- Barriere antirumore
- Ripristino ante-operam

Progetto opere di mitigazione e compensazione - Linea

SIMBOLO	CODICE	DESCRIZIONE
	Modulo A	Siepe alta monospecifica
		Pistacia terebinthus
	Modulo B	Siepe alta mista a sesto sfalsato
		Pistacia terebinthus — *Rhamnus alaternus*
	Modulo Ca	Fascia ripariale
		Componente arbustiva: *Tamarix gallica*, *Salix purpurea*, *Rhamnus alaternus* — **Componente arborea:** *Populus alba*
	Modulo Cb	Siepe ripariale
		Componente arbustiva: *Tamarix gallica*, *Salix purpurea*, *Rhamnus alaternus*
	Modulo Cc	Fascia ripariale
		Componente arbustiva: *Tamarix gallica*, *Salix purpurea*, *Rhamnus alaternus* — **Componente arborea:** *Populus alba*
	Modulo Da	Prato cespugliato (Copertura del 40%)
		Pistacia lentiscus — *Tamarix gallica*
	Modulo Db	Prato cespugliato (Copertura del 20%)
		Pistacia lentiscus — *Tamarix gallica*
	Modulo E1	Fascia arboreo-arbustiva (Profondità 6 m)
		Componente arbustiva: *Pistacia terbinthus* — **Componente arborea:** *Ceratonia siliqua*
	Modulo E2	Fascia arboreo-arbustiva (Profondità 4 m)
		Componente arbustiva: *Pistacia terebinthus* — **Componente arborea:** *Ceratonia siliqua*

NOTE:
La dimensione del simbolo del sesto di impianto è un aspetto grafico e il centro del pallino rappresenta il punto di messa a dimora dell'esemplare arboreo o arbustivo

COMMITTENTE:
RFI RETE FERROVIARIA ITALIANA
GRUPPO FERROVIE DELLO STATO ITALIANE

DIREZIONE LAVORI:
ITALFERR
GRUPPO FERROVIE DELLO STATO ITALIANE

APPALTATORE:
CONSORZIO PALERMO CATANIA ED
Mandataria: webuild Italia
Mandante: PIZZAROTTI

PROGETTAZIONE: RTI - Proger SpA, Rocksoil SpA, Pini Group srl

PROGETTO ESECUTIVO

DIRETTRICE FERROVIARIA MESSINA - CATANIA - PALERMO
NUOVO COLLEGAMENTO PALERMO - CATANIA
Lotto 4b: Nuova Enna (i) - Dittaino (i)

OPERE A VERDE DI MITIGAZIONE E COMPENSAZIONE
Planimetrie degli interventi di mitigazione/compensazione - Dettagli sesti di impianto 13/18

APPALTATORE	DIRETTORE DELLA PROGETTAZIONE	PROGETTISTA
Il Direttore Tecnico Ing. M. F. Ruffo	Il responsabile integrazione fra le varie prestazioni specialistiche Ing. G. Nati	Proger Dott. M. Sandrucci

COMMESSA	LOTTO	FASE	ENTE	TIPO DOC.	OPERA/DISCIPLINA	PROGR.	REV.	SCALA :
R S 8 0	4 1	E	Z Z	P 9	I A 0 0 0 0	0 1 3	B	1:200

Rev.	Descrizione	Redatto	Data	Verificato	Data	Approvato	Data	Autorizzato Data
A	Emissione	Brenna	Aprile 2023	Sandrucci	Aprile 2023	Lotesti	Aprile 2023	Ing. Nati Luglio 2023
B	Revisione a seguito istruttoria Italferr	Brenna	Luglio 2023	Sandrucci	Luglio 2023	Lotesti	Luglio 2023	

File: RS8041EZZP9IA0000138.dwg | n. Elab.: 1884