

1 Inquadramento Pianta
1 : 200

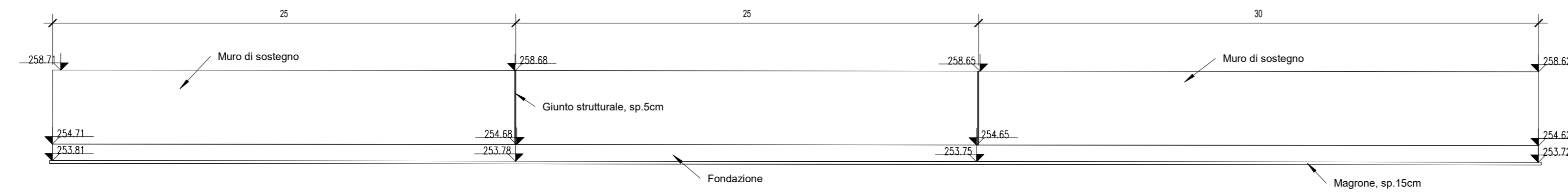

2 Prospetto
1 : 200

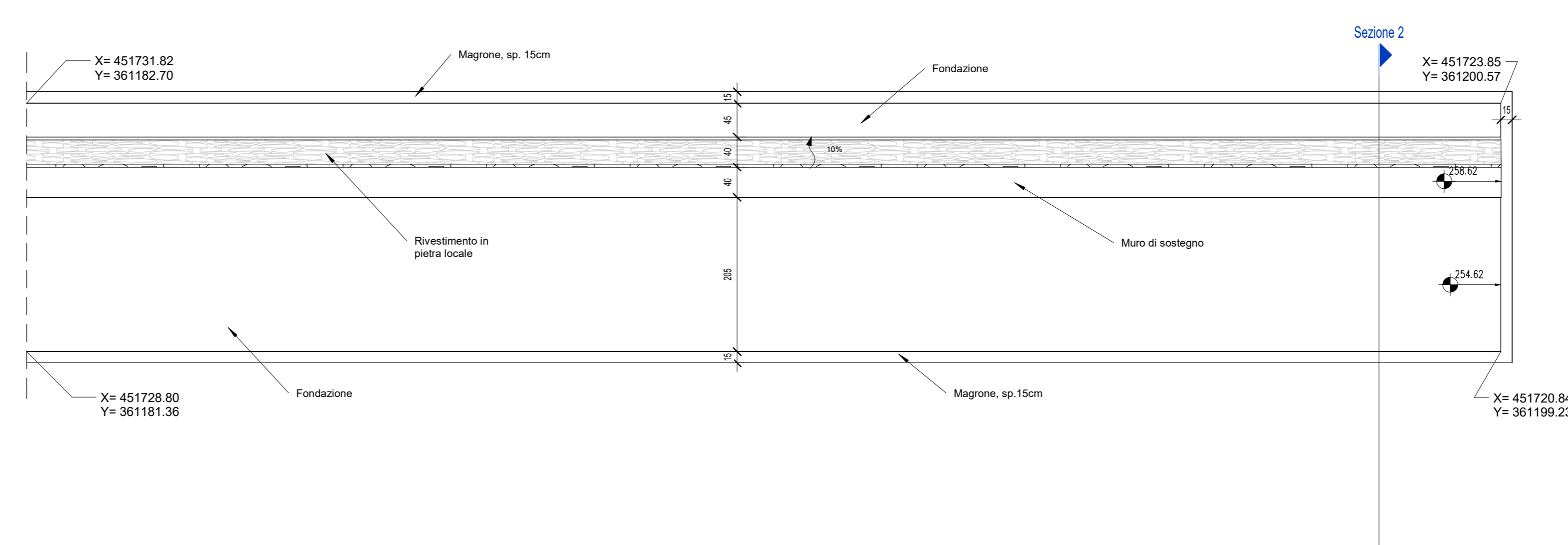
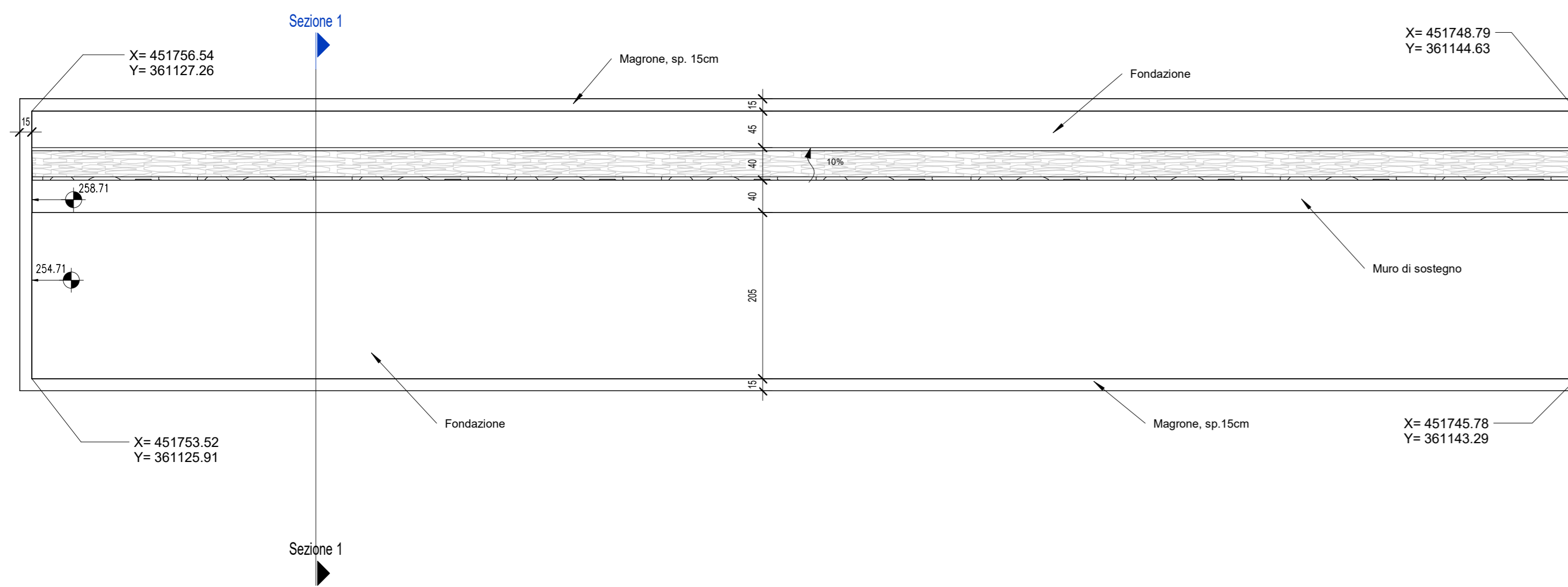

3 Carpenteria Pianta
1 : 50

4 Sezione 1
1 : 50

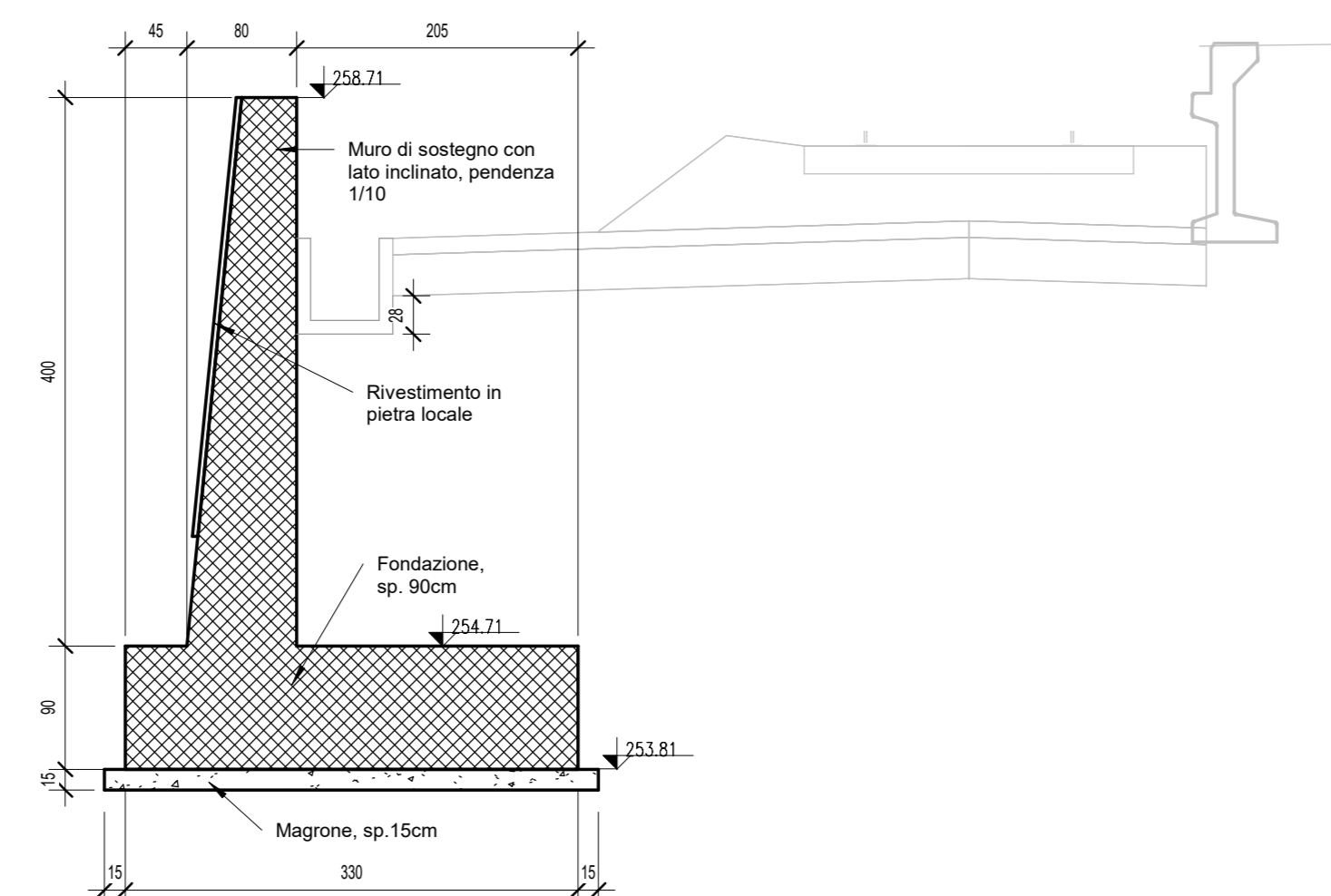

5 Sezione 2
1 : 50

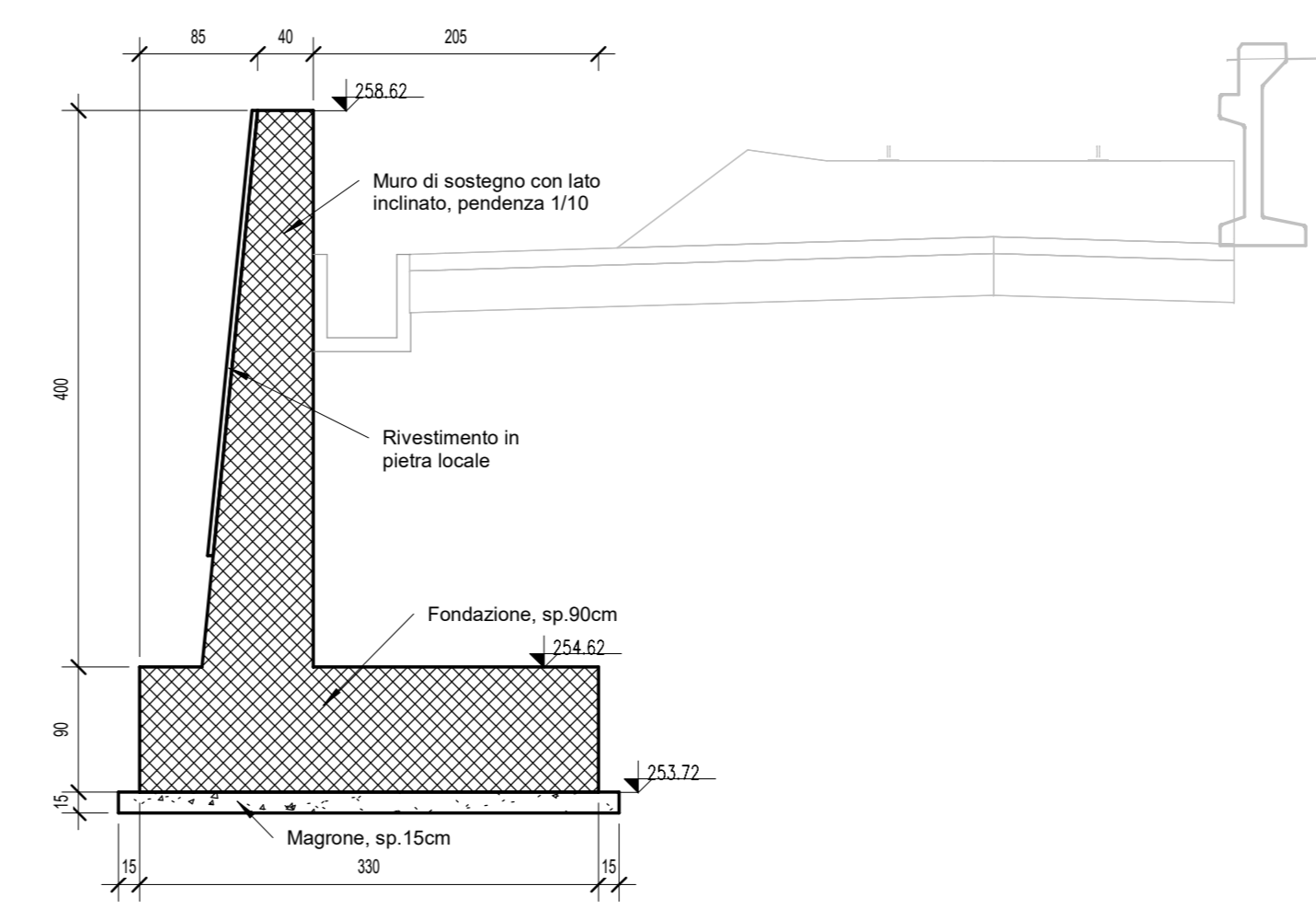

NB: Quote espresse in metri ove non diversamente specificato
Per la tabella materiali e l'incidenza armature delle opere civili
si rimanda all'elaborato "RS8041EZZTTOC000001"

KeyPlan

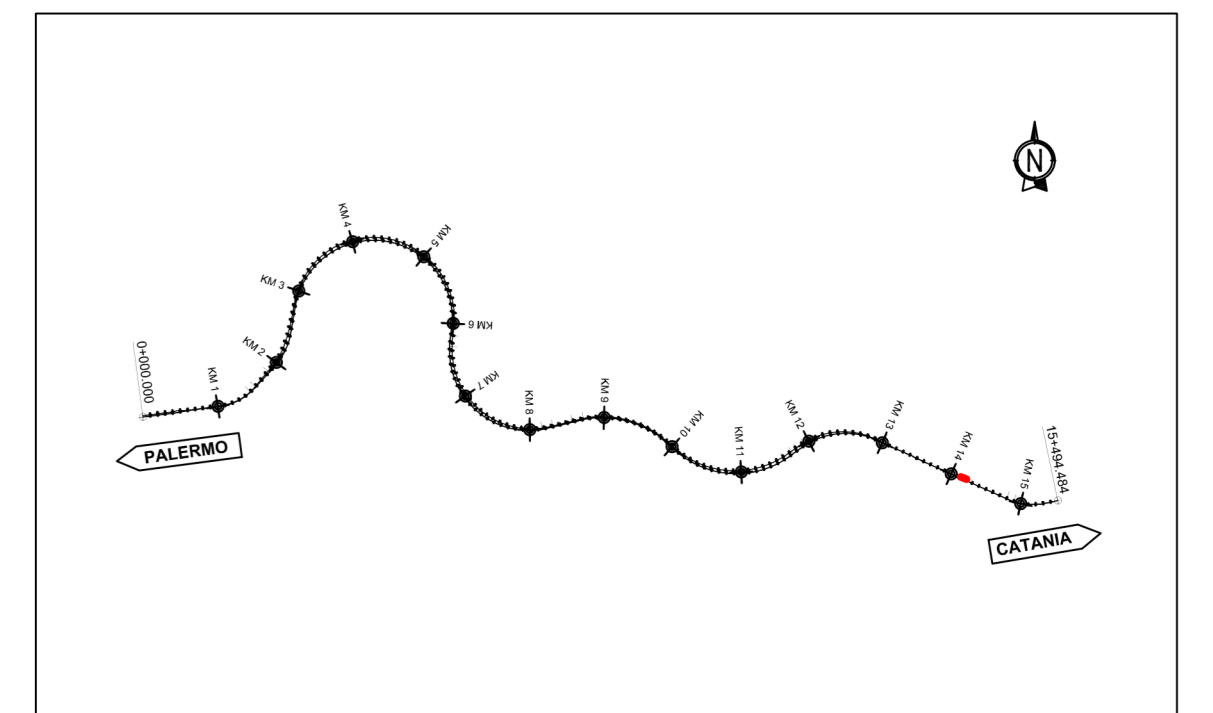
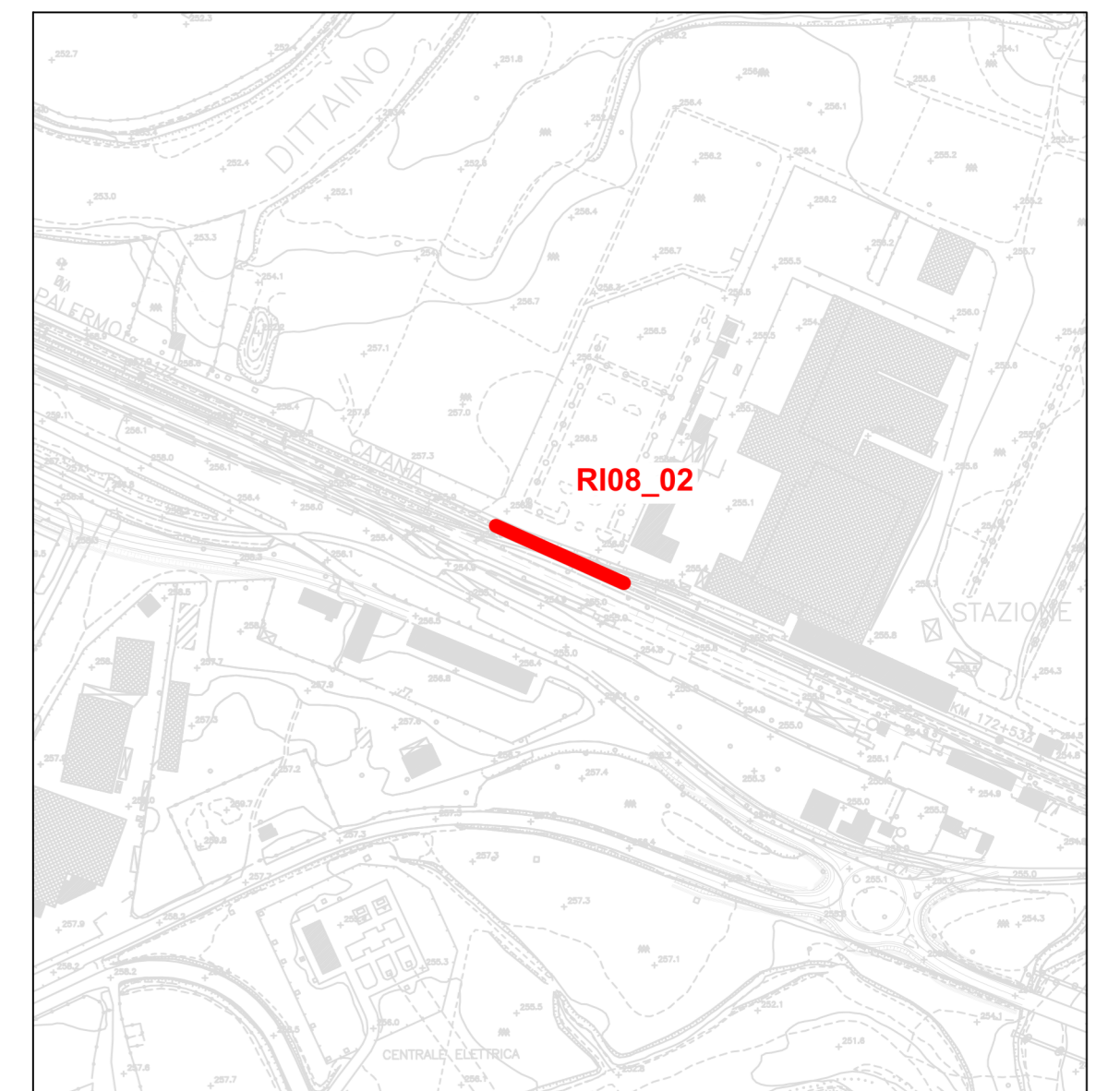

COMMITTENTE: **RFI** RETE FERROVIARIA ITALIANA GRUPPO FERROVIE DELLO STATO ITALIANE

DIREZIONE LAVORI: **ITALFERR** GRUPPO FERROVIE DELLO STATO ITALIANE

APPALTATORE: **CONSORZIO PALERMO CATANIA ED** Mandataria **webuild Italia** **PIZZAROTTI**

PROGETTAZIONE: RTI - Proger SpA, Rocksoil SpA, Pini Swiss Engineers srl

PROGETTO ESECUTIVO

DIRETTRICE FERROVIARIA MESSINA - CATANIA - PALERMO
NUOVO COLLEGAMENTO PALERMO - CATANIA
Lotto 4b: Nuova Enna (e) - Dittaino (e)
OPERE CIVILI
OPERE DI SOSTEGNO SEDE FERROVIARIA
RI08-02 - Muro di sostegno da pk 14+125 a pk 14+205 - Inquadramento pianta, sviluppata, carpenteria e sezioni tipo

APPALTATORE	DIRETTORE DELLA PROGETTAZIONE	PROGETTISTI
Il Direttore Tecnico Ing. M. F. Ruffo	Il responsabile integrazione fra le varie prestazioni specialistiche Ing. G. Neri	Il Project Manager Ing. Carlo Listorti

COMMESSA	LOTTO	FASE	ENTE	TIPO DOC.	OPERA/DISCIPLINA	PROGR.	REV.	SCALA :
RS 80	41	E	ZZ	P 9	R 1 0 8 0 2	0 0 1	b	1:200 / 1:50

Rev.	Descrizione	Redatto	Data	Verificato	Data	Approvato	Data	Autorizzato	Data
A	Prima emissione	Isoglio	06/04/2023	S. Spazzo	06/04/2023	C. Listorti	06/04/2023	G. Neri	Giugno 2023
B	Emissione REV B	Isoglio	Giugno 2023	S. Spazzo	Giugno 2023	C. Listorti	Giugno 2023		

File: RS80_PR_M3_RI08_MU_02.rvt n. Elab.: