

PATI - Tavola delle Fragilità

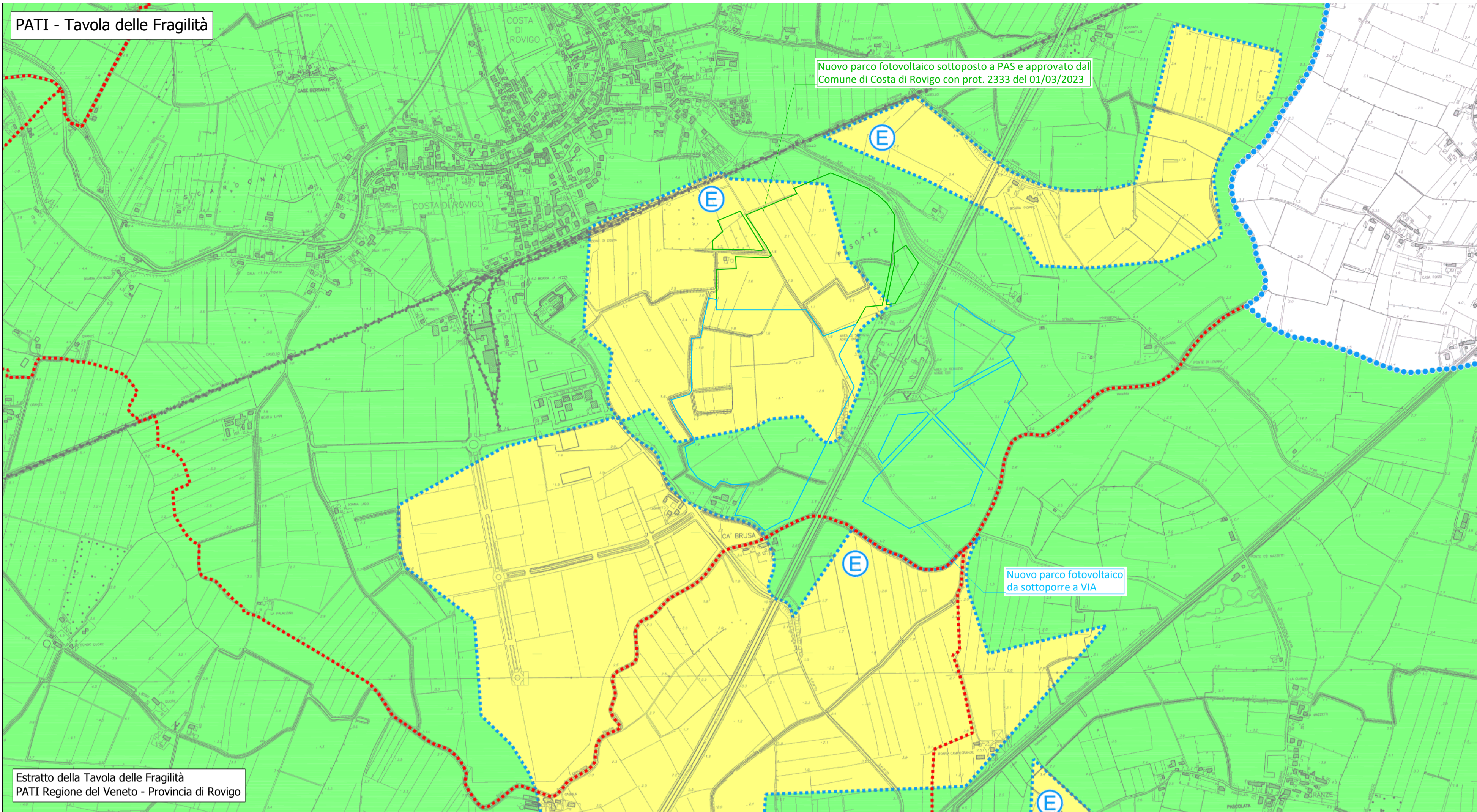

LEGENDA

- Confine comunale
- Confine del PATI
- AMBITI TERRITORIALI OMOGENEI
 - Perimetro degli A.T.O.
 - Identificazione degli A.T.O.
- Insieme "A" - ATO con prevalenza dei caratteri del sistema ambientale e paesaggistico
 - Sottosistema "A" - Agricolo-Residenziale Integrato
 - Insieme "R" e "P" - ATO con prevalenza dei caratteri del sistema insediativo
 - Sottosistema "R" - Prevalenza residenziale integrato
 - Sottosistema "P" - Misto a dominante produttivo
- AZIONI STRATEGICHE
 - Area di urbanizzazione consolidata prevalentemente residenziale/produttiva
 - Edificazione diffusa
 - Area di riqualificazione e riconversione
 - Interventi di riordino della zona agricola
 - Limiti fisici alla nuova edificazione
 - Linee preferenziali di sviluppo insediativo
 - Specifiche destinazioni d'uso
 - Commerciale
 - Produttiva
 - Servizi di interesse comune di maggior rilevanza
 - Contesti territoriali destinati alla realizzazione di programmi complessi
- INFRASTRUTTURE DI MAGGIOR RILEVANZA
 - Autostada / Casello
 - Strade di progetto
 - Attracco fluviale di progetto
- VALORI E TUTELE CULTURALI
 - Ville individuate nella pubblicazione dell'IRVV
 - Edifici e complessi di valore monumentale testimoniale: vincolo monumentale ex D.Lgs 42/2004
 - Edifici e complessi di valore monumentale testimoniale: edificio storico testimoniale
 - Edifici e complessi di valore monumentale testimoniale: grado di protezione imposto da PATI/R
 - Centri di visuale
 - Centri storici
- VALORI E TUTELE NATURALI
 - Ambiti per la formazione dei parchi e delle riserve naturali di interesse comunale
 - Rete ecologica locale: aree di connessione naturalistica
 - Rete ecologica locale: corridoi ecologici principali
 - Rete ecologica locale: corridoi ecologici secondari
 - Rete ecologica locale: isola ad elevata naturalità
 - Barriere infrastrutturali
 - Barriere naturali

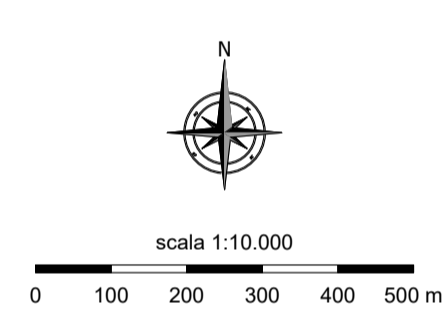

Estratto della Tavola delle Fragilità
PATI Regione del Veneto - Provincia di Rovigo

PATI - Tavola delle Trasformabilità

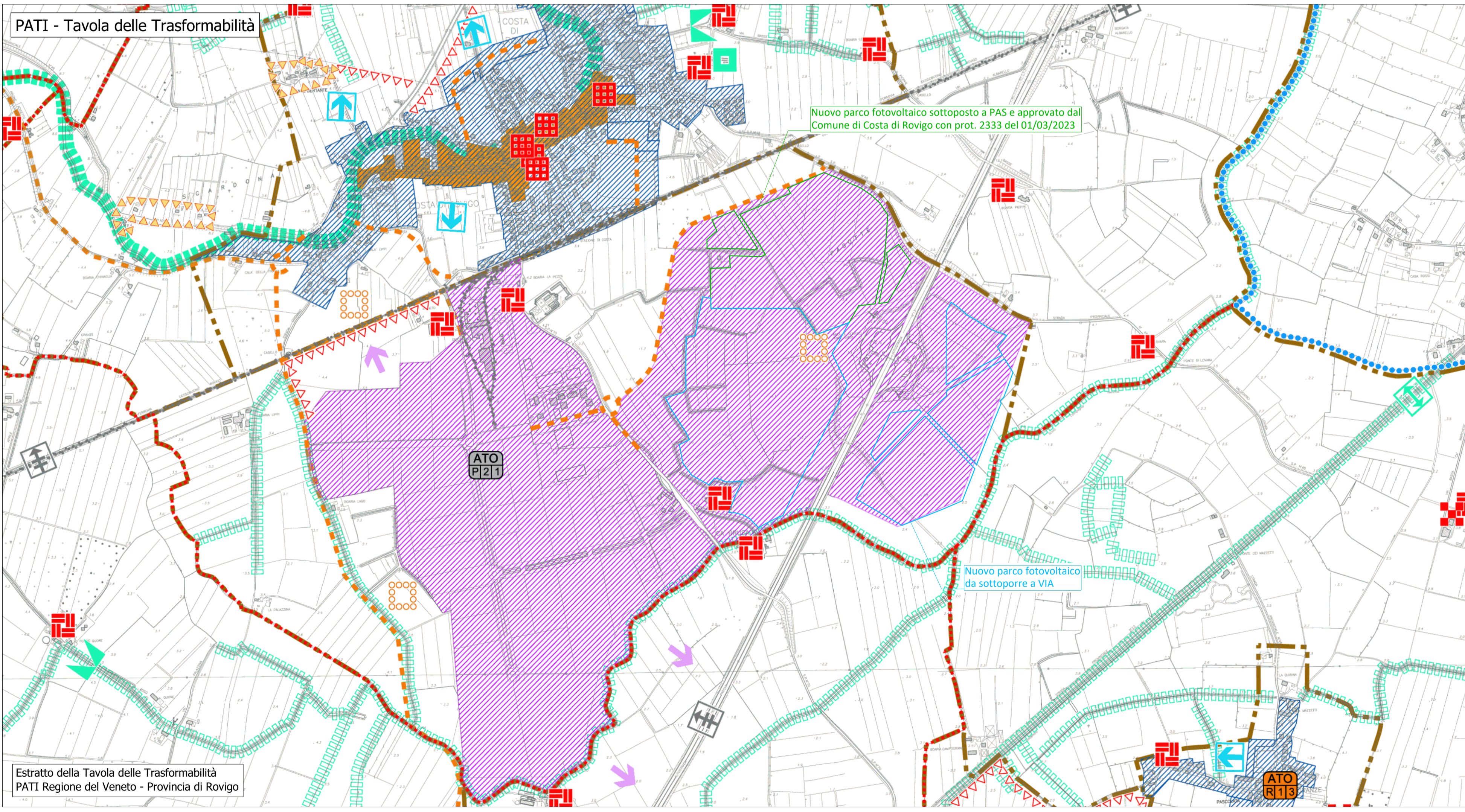

LEGENDA

- Confine comunale
- Confine del PATI
- AMBITI TERRITORIALI OMOGENEI
 - Perimetro degli A.T.O.
 - Identificazione degli A.T.O.
- Insieme "A" - ATO con prevalenza dei caratteri del sistema ambientale e paesaggistico
 - Sottosistema "A" - Agricolo-Residenziale Integrato
 - Insieme "R" e "P" - ATO con prevalenza dei caratteri del sistema insediativo
 - Sottosistema "R" - Prevalenza residenziale integrato
 - Sottosistema "P" - Misto a dominante produttivo
- AZIONI STRATEGICHE
 - Area di urbanizzazione consolidata prevalentemente residenziale/produttiva
 - Edificazione diffusa
 - Area di riqualificazione e riconversione
 - Interventi di riordino della zona agricola
 - Limiti fisici alla nuova edificazione
 - Linee preferenziali di sviluppo insediativo
 - Specifiche destinazioni d'uso
 - Commerciale
 - Produttiva
 - Servizi di interesse comune di maggior rilevanza
 - Contesti territoriali destinati alla realizzazione di programmi complessi
- INFRASTRUTTURE DI MAGGIOR RILEVANZA
 - Autostada / Casello
 - Strade di progetto
 - Attracco fluviale di progetto
- VALORI E TUTELE CULTURALI
 - Ville individuate nella pubblicazione dell'IRVV
 - Edifici e complessi di valore monumentale testimoniale: vincolo monumentale ex D.Lgs 42/2004
 - Edifici e complessi di valore monumentale testimoniale: edificio storico testimoniale
 - Edifici e complessi di valore monumentale testimoniale: grado di protezione imposto da PATI/R
 - Centri di visuale
 - Centri storici
- VALORI E TUTELE NATURALI
 - Ambiti per la formazione dei parchi e delle riserve naturali di interesse comunale
 - Rete ecologica locale: aree di connessione naturalistica
 - Rete ecologica locale: corridoi ecologici principali
 - Rete ecologica locale: corridoi ecologici secondari
 - Rete ecologica locale: isola ad elevata naturalità
 - Barriere infrastrutturali
 - Barriere naturali

Estratto della Tavola delle Trasformabilità
PATI Regione del Veneto - Provincia di Rovigo



PROGETTO DEFINITIVO

COMUNE DI COSTA DI ROVIGO (RO)

IMPIANTO FOTOVOLTAICO CONNESSO ALLA RETE ELETTRICA PER VENDITA DI ENERGIA

Strumenti di pianificazione e sistema vincolistico
Piano di Assetto del Territorio Intercomunale del Medio Polesine
Tavola delle Fragilità - Tavola della Trasformabilità

TAVOLA: F.F.1.b12.7	SCALA: 1:10.000	NOME FILE: 0707-I60-DEg-F.F.1.b12.7_R01-00.pdf
------------------------	--------------------	---------------------------------------------------

COMMITTENTE:  AIEM GREEN SRL Via C. A. d'Europa, 9/G 45100 Rovigo (RO) C.F./P.IVA 01627270299	PROPRIETARI: Costa Sviluppo S.p.a. C.F. e P.IVA 03929530289	PROGETTAZIONE:  Studio Ambientale Via Davila, 1 35028 Piove di Sacco (PD) P.IVA 04048490280 Tel. 0425/1900552 email: info@progettando-srl.it Progettista: Dott. Ing. Danilo Turolla	STUDIO AMBIENTALE  Studio Ambientale Piazzale Stazioni, 10 350131 PADOVA (PD) P.IVA 02327500282 Tel. 0498/763688 email: hmr@hmr.t
---------------------------------------------------------------------------------------------------------------------------------------------------------------------------------------------------	-------------------------------------------------------------------	--------------------------------------------------------------------------------------------------------------------------------------------------------------------------------------------------------------------------------------------------------------------------------------------------	---------------------------------------------------------------------------------------------------------------------------------------------------------------------------------------------------------------------------------------------

Revisione	Data	Note	Redatto	Controllato	Approvato
00	agosto 2022	Prima emissione	DT	CP	FG
01	aprile 2023	Revisione	RN	GG	FG

TUTTI I DIRITTI SONO RISERVATI
Questo documento è di proprietà di Progettando s.r.l. e sullo stesso si riserva ogni diritto. Pertanto questo documento non può essere copiato, riprodotto, comunicato o divulgato ad altri o usato in qualsiasi maniera, nemmeno per fini sperimentali, senza autorizzazione scritta di Progettando s.r.l. Su richiesta dovrà essere prontamente reinvio a Progettando s.r.l.