

LAYOUT AGGIORNATO

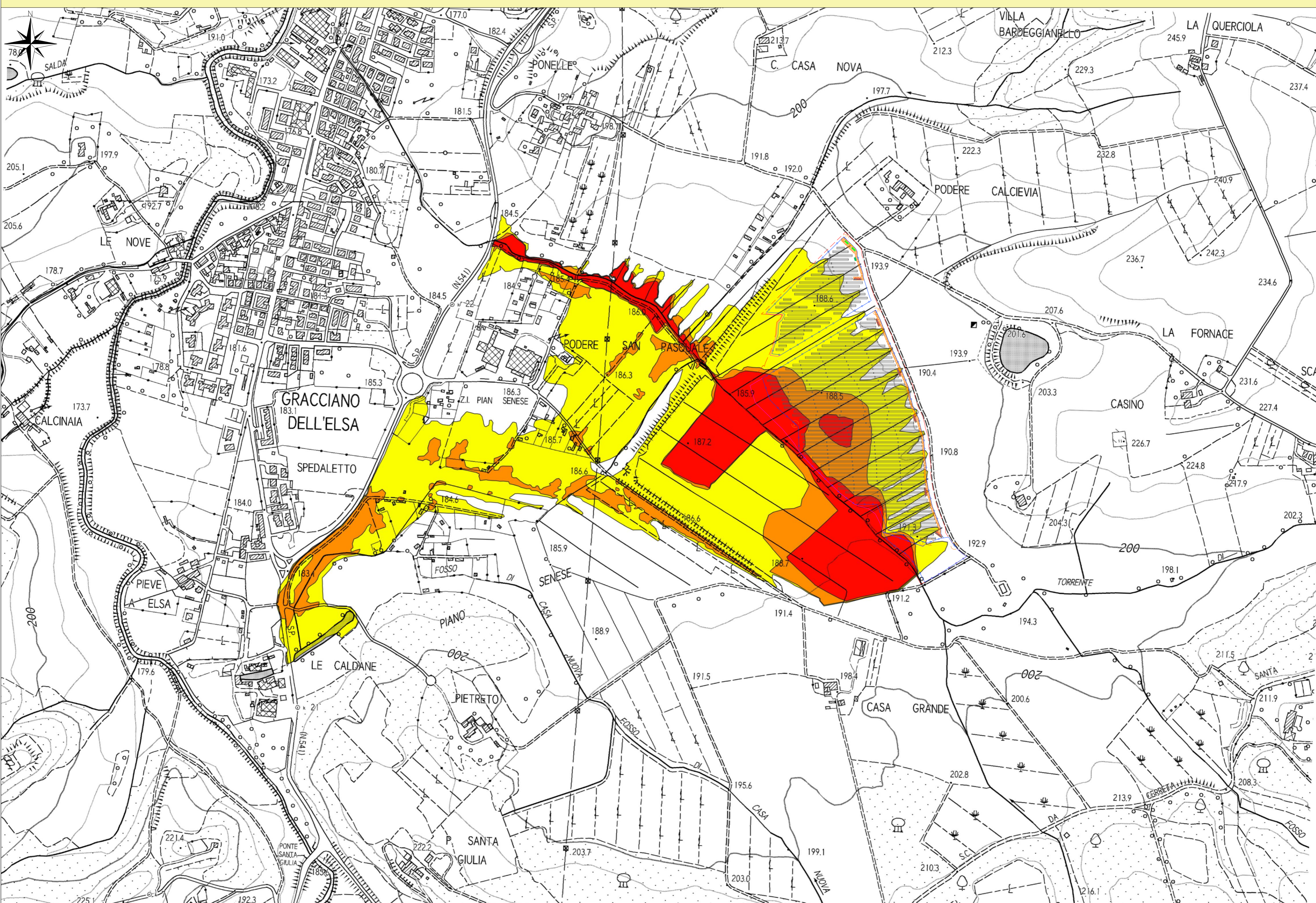

LAYOUT NOVEMBRE 2021

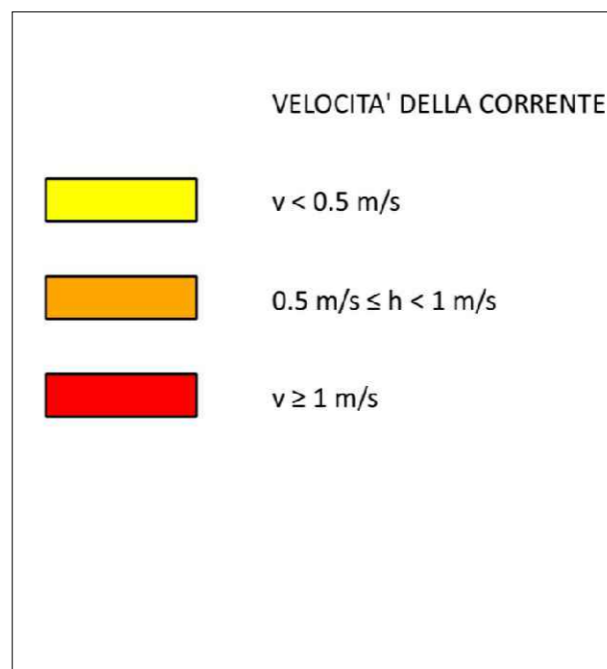
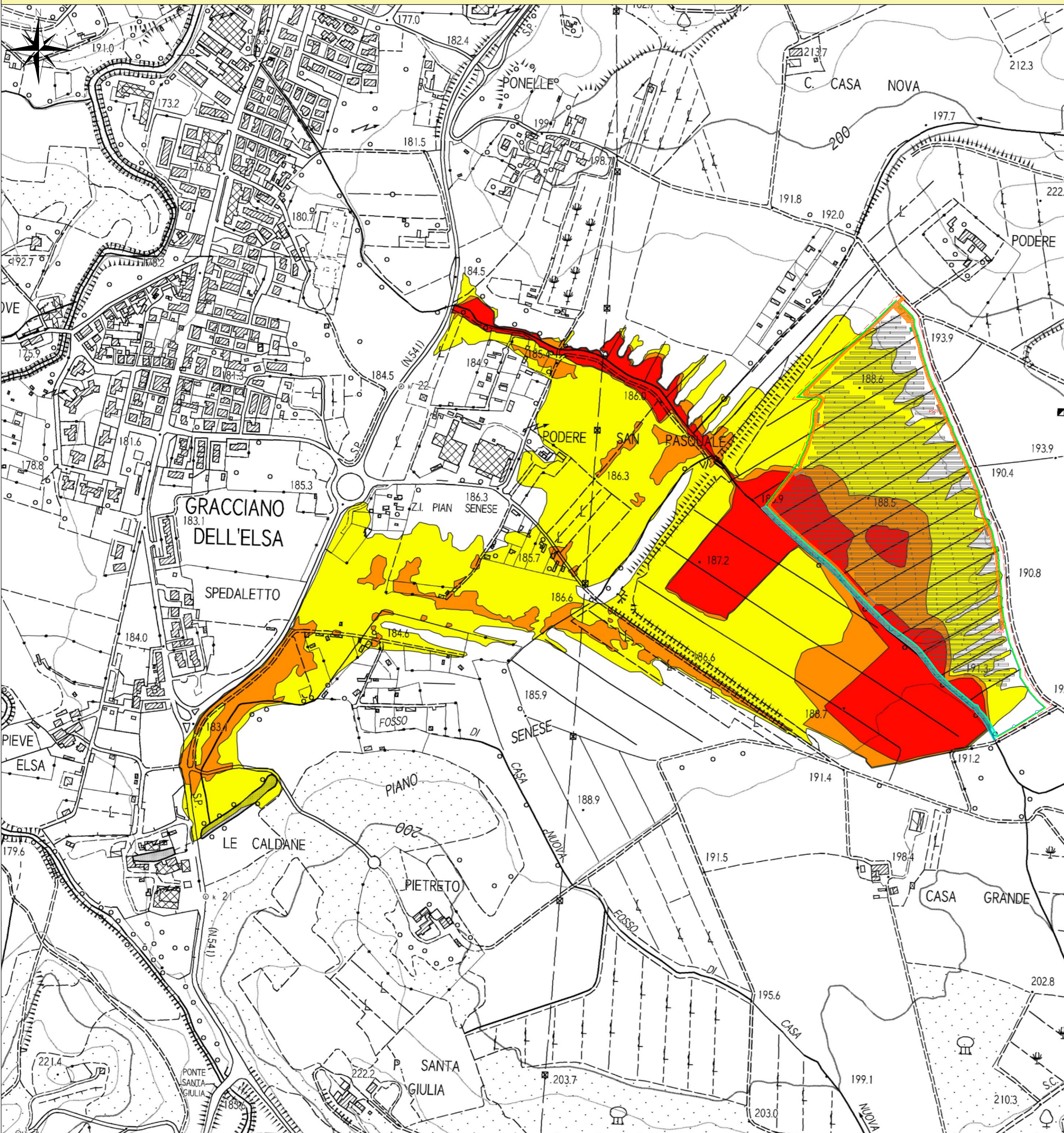

Piano Strutturale SG12b

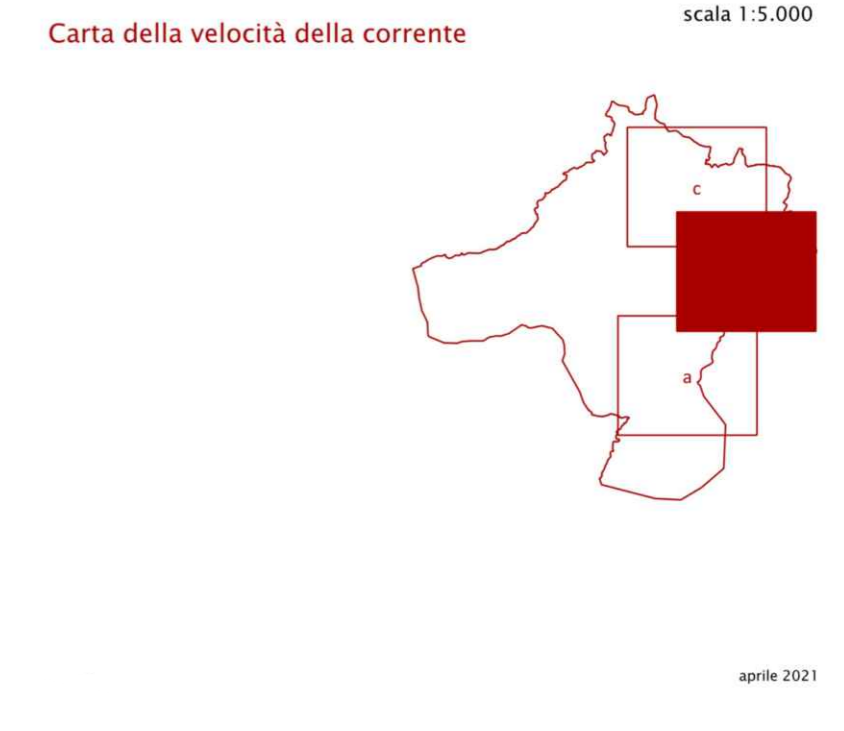

COMUNE DI COLLE VAL D'ELSA

PROVINCIA DI SIENA

REGIONE TOSCANA

[ID: 7791]

REALIZZAZIONE DI UN IMPIANTO AGROFOTOVOLTAICO E DELLE RELATIVE OPERE DI CONNESSIONE ALLA RETE DELLA POTENZA DI PICCO PARI A 13.977,60 KW E POTENZA IN IMMISSIONE PARI A 12.000 KW

Denominazione Impianto:		IMPIANTO GRACCIANO 1	
Ubicazione:		Comune di Colle Val d'Elsa (SI) Località Casanova di Scarna	
ELABORATO 031109		LAYOUT CARTA DELLE VELOCITA'	
Cod. Doc.: GRA20_031109-D			
		Project - Commissioning - Consulting Municipal Bucarelli Sector 2 Str. GRIGORE IONESCU N. 63, Camera 1, Bl. 173 Scarna 2, Etr. 4, Ag. 42 043492950	
Richiedente: CCEEN GRACCIANO S.r.l. Piazza Walter Van Vogelsode, 8 39100 Bolzano Provincia di Bolzano P.IVA 03080580214 ITALY		Scala: 1:5000 Data: 15/06/2023 PROGETTO PRELIMINARE <input type="checkbox"/> DEFINITIVO <input checked="" type="checkbox"/> ESECUTIVO <input type="checkbox"/>	
Tecnici: Dott. Ing. Luca Ferracuti Pompa Iscritto al n. A344 dell'Albo dell'Ordine degli Ingegneri della Provincia di Fermo			

Versione	Data	Descrizione	Redatto	Approvato	Autorizzato
--	15/06/2023	Progetto Definitivo	F.P.L.	F.P.L.	F.P.L.
01					
02					
03					

Il Tecnico:
Dott. Ing. Luca Ferracuti Pompa

Il Richiedente:
CCEEN GRACCIANO S.r.l.