SEZIONI ILLUSTRATIVE DELLA MORFOLOGIA DEL TERRENO

Firmato digitalmente da
MICHELE RESTAINO
SerialNumber = TINIT-RSTMHL56D24G942X

CONO OTTICO	POSIZIONE OSSERVATORE	POSIZIONE IMPIANTO
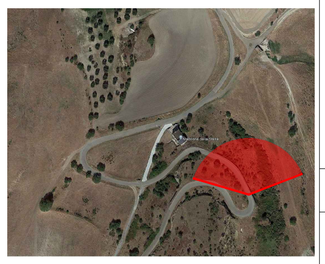	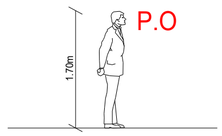	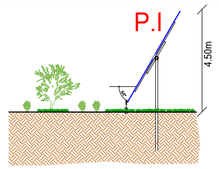

COORDINATA GEOGRAFICA DEL PUNTO DI RIPRESA	
LAT. 40.383460	LON. 16.432697

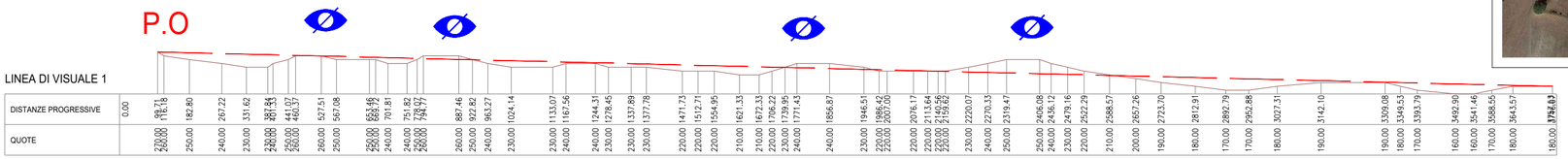

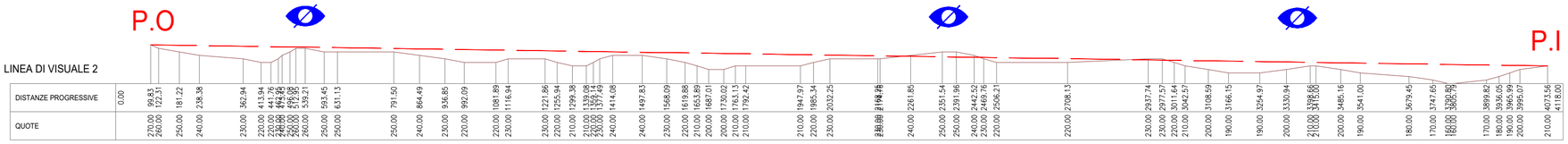

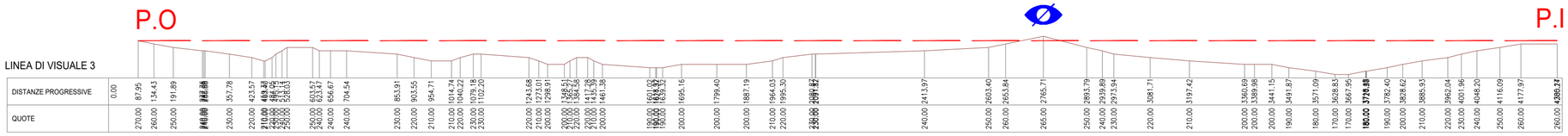

LEGENDA	
⌀	ZONA DI VISUALE INTERROTTA
P.I	POSIZIONE IMPIANTO
P.O	POSIZIONE OSSERVATORE

PUNTO PANORAMICO 1

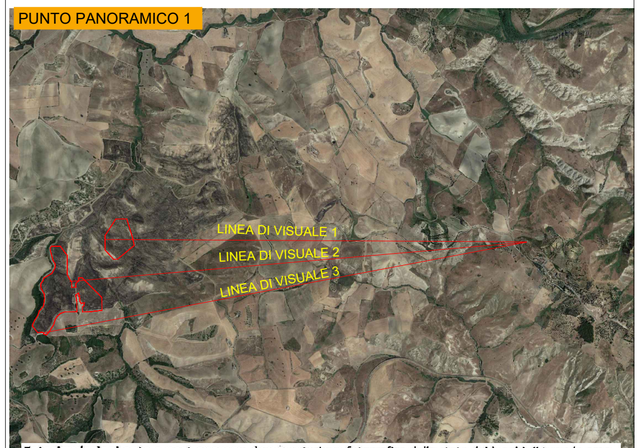

Fotosimulazioni <u>ante e post operam</u>: documentazione fotografica dello stato dei luoghi di tutte le aree interessate dal progetto, ante e post-operam, con i fotoinserimenti di progetto che utilizzino come punti di ripresa i punti di vista "sensibili" o di belvedere, accessibili al pubblico da cui sia percepibile l'impianto, presenti nei centri abitati limitrofi ("Craco Vecchia", Craco Peschiera, Stigliano, Ferrandina ecc.) o lungo la viabilità prossima all'impianto, nonché dai beni monumentali prossimi, nel rispetto dei buffer previsti dalla normativa nazionale e regionale di riferimento. Si chiede inoltre di dettagliare il progetto relativo alla Sottostazione Utente tramite fotosimulazioni;

PANORAMICA DAL PUNTO DI RIPRESA

REV.	DESCRIZIONE E REVISIONE	Sigla	Data	Firma
1	PROGETTO REV 00	MR	11/21	
		EMESSO		

"DI BENEDETTO 1"

PROGETTAZIONE
GVC ENGINEERING
Via della Pineta 1 - 85100 - Potenza
email: info@gvcingegneria.it
website: www.gvcingegneria.it
P.I. e P.IVA 01797160747
F.E.C. gvc@legalpec.it
Direttore Tecnico:
dott. ing. MICHELE RESTAINO
Collaborator GVC s.r.l. per il progetto:
dott. ing. CARLO COTUGNO
dott. ing. ANTONIO MARCO
GVC S.r.l.
Direttore Tecnico
Ing.Michele Restaino

GEOLOGIA
Nuova Atlantide soc. coop. a r.l.
Località Palazzo snc - 75011 Accettura - Matera
email: progettazione@nuovaatlantide.com
Direttore Tecnico:
geol. ANTONIO DI BASE
Collaboratore per il progetto:
geol. TOMMASO SANTOCHIRICO
"Nuova Atlantide" Società Cooperativa
Matera

ARCHEOLOGIA
Dott. Antonio Bruscella
Piazza Alcide De Gasperi 27 - 85100 - Potenza
email: antoniobruscella@hotmail.it
Dott. Antonio Bruscella
ANTONIO BRUSCELLA
Archeologo - Dott. Ricerca
Via Cocco Rosso 25 - 90144 - Palermo
tel. 3478478772 - 0916174128
F.C. BRSNTN76L17 G942 I P.IVA: 05465290824

AGRONOMIA
Dott. agr. Paolo Castelli
Viale Cocco Rosso 25 - 90144 - Palermo
email: paolo.castelli@hotmail.it
P.IVA 05465290824

Committente
AMBRA SOLARE 10 s.r.l.
Via Tevere n.41 - 00198 ROMA, Italia
ambrasolare40@legalmail.it
C.F. e P.IVA 16111271009
SOCIETÀ DEL GRUPPO POWERTIS s.r.l.

Powertis
Via Tevere, 41 - 00198 ROMA, Italia
www.powertis.com

Soltec
Via Tevere, 41 - 00198 ROMA, Italia
www.soltech.com

Comune
COMUNE DI CRACO (MT)

COD. RIF: G/139/08/A/01/PD
ELABORATO | FILE

Opera
PROGETTO PER LA REALIZZAZIONE DI UN IMPIANTO AGRIVOLTAICO DI POTENZA NOMINALE PARI A 19.958,40 kWp DENOMINATO "DI BENEDETTO 1" - UBICATO NEL COMUNE DI CRACO (MT) - REGIONE BASILICATA

Categoria | N.° | PD | Scala | VARIE

Oggetto
PROGETTO DEFINITIVO
ELABORATO PUNTO 5 (CRACO)
PUNTO DI VISTA PANORAMICO 1

5.b

Questo disegno è di nostra proprietà riservata a termine di legge e ne è vietata la riproduzione anche parziale senza nostra autorizzazione scritta