

**SEZIONE TIPO D**  
Diga di Sopraflutto dalla prog. 0,00 m alla 158,00 m

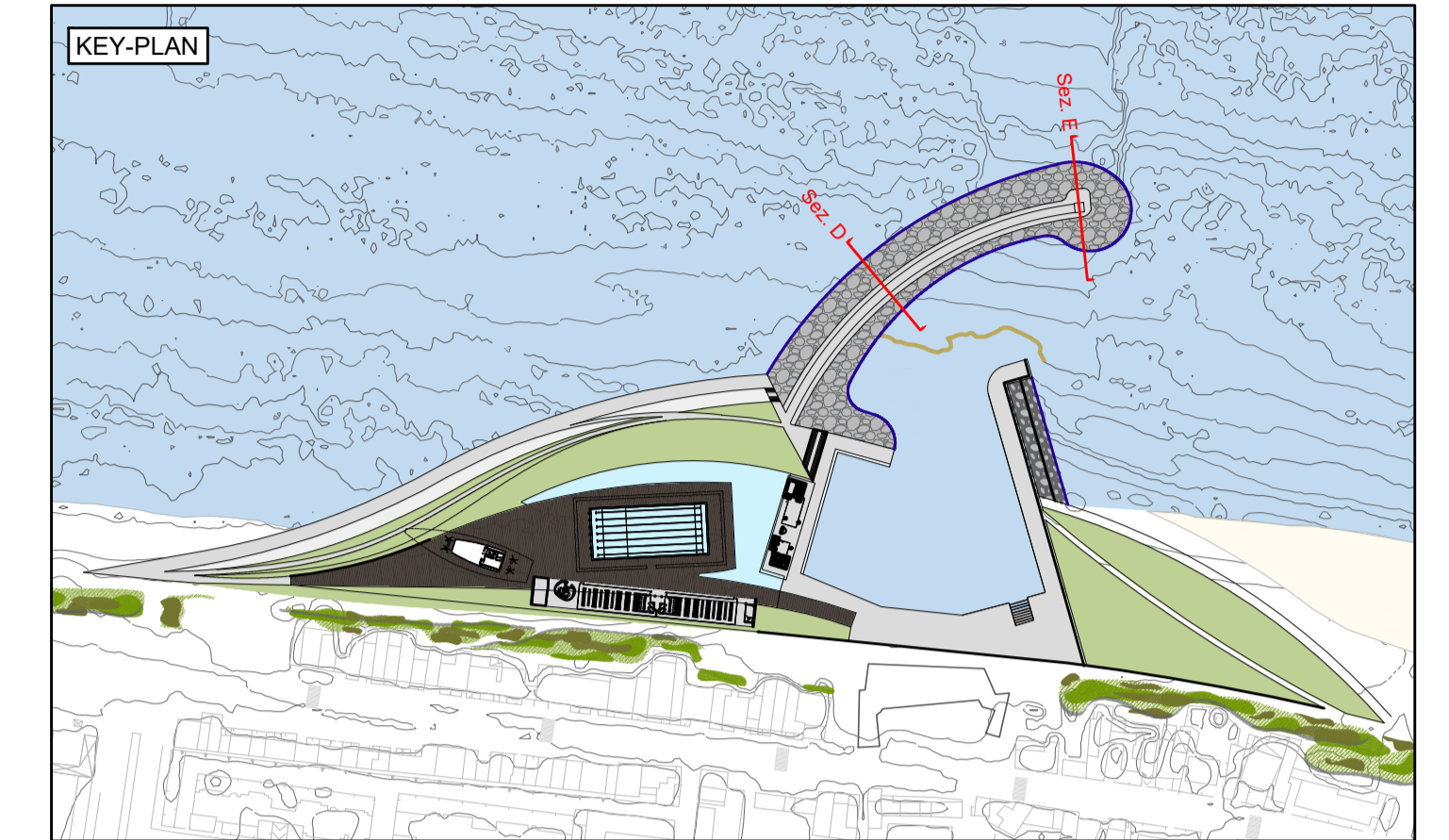

**SEZIONE TIPO E**  
Diga di Sopraflutto dalla prog. 158,00 m alla 170,00 m

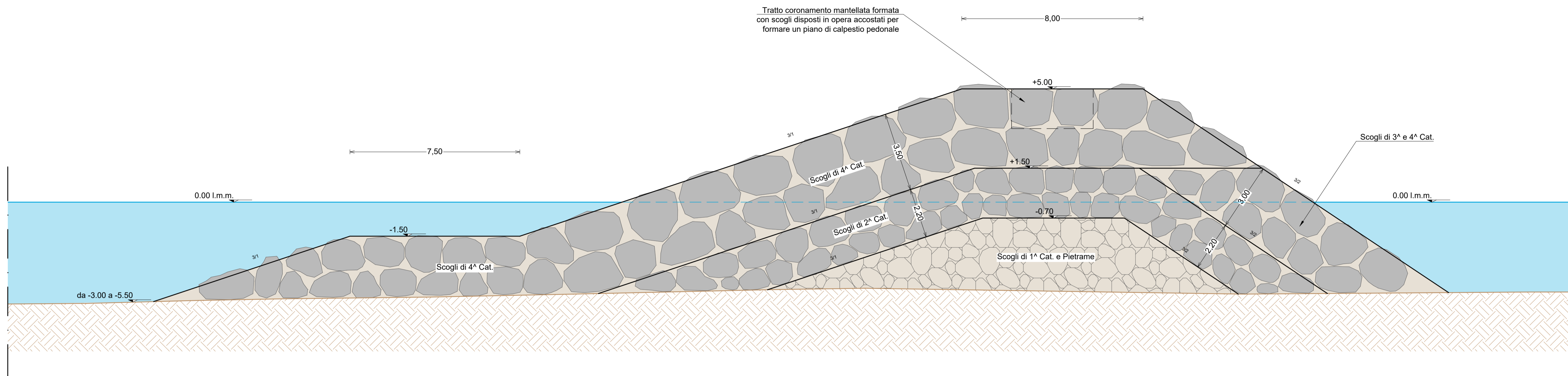
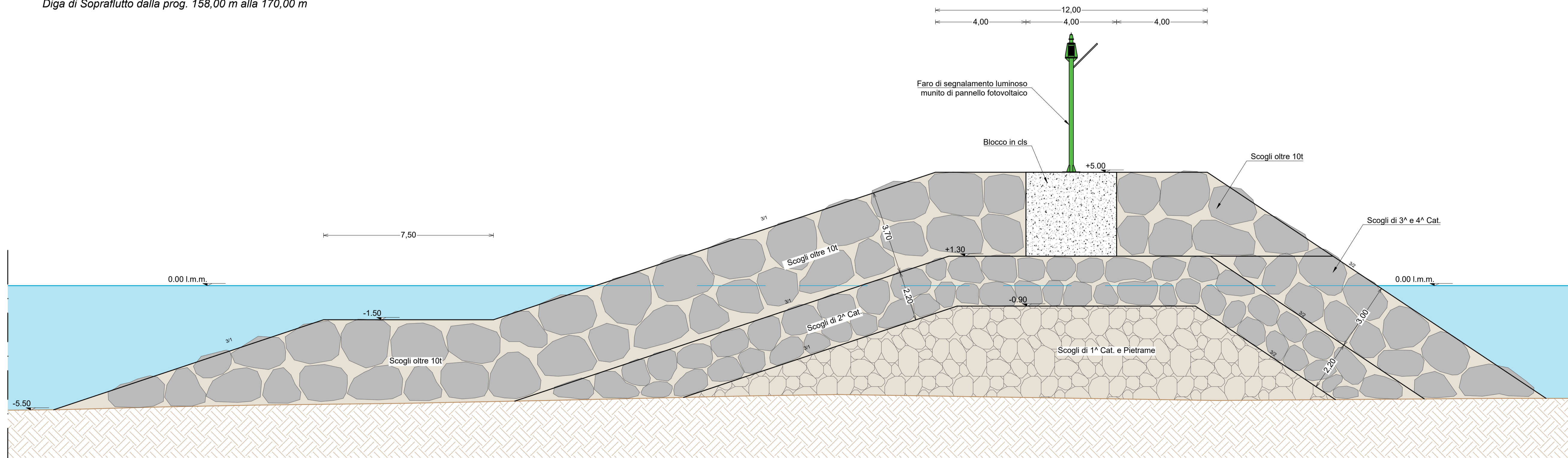

Finanziato dall'Unione europea NextGenerationEU | MINISTERO DELL'INTERNO | Italiadomani | CUP D79J22000650006

Piano Nazionale di Ripresa e Resilienza (PNRR) – Piani Urbani Integrati - MSC2 – Intervento 2.2b

COMUNE DI PALERMO  
AREA DEL PATRIMONIO, DELLE POLITICHE AMBIENTALI E TRANSIZIONE ECOLOGICA  
SETTORE POLITICHE AMBIENTALI E TRANSIZIONE ECOLOGICA  
SERVIZIO PROGETTAZIONE MARE, COSTE, PARCHI E RISERVE

Riquilibratura del Porto Bandita e delle aree portuali

PROGETTO DI FATTIBILITA' TECNICO ECONOMICA

STUDI IDRAULICO MARITTIMI E DIMENSIONAMENTO DELLE OPERE FORANEE

AII.C.2 - Sezioni tipologiche opere marittime – Diga foranea di sopraflutto  
scala 1:100

Palermo: 03.08.2023

II RUP:  
Arch. Giovanni Sarta

Redatto da:  
SIGMA INGEGNERIA s.r.l.  
Via della Libertà, 201/A  
00144 ROMA (RM)  
Tel. +39061824142 - Fax 061302709  
E-mail: sigmaingegneri@gmail.com  
Pec: sigmaingegneri@pec.it