

# REGIONE MOLISE

PROVINCIA DI CAMPOBASSO

## COMUNE DI URURI E COMUNE DI ROTELLO

OGGETTO: PROGETTO DEFINITIVO PER LA REALIZZAZIONE DI UN IMPIANTO FOTOVOLTAICO DELLA POTENZA DI PICCO IN DC PARI A 29.962,66 KWp E MASSIMA IN IMMISSIONE IN RETE IN AC DI 22.860 KW E RELATIVE OPERE DI CONNESSIONE IN LOCALITA' "MASS.a LIBERTUCCI" E "MASS.a BOLLELLA" ID MASE 8203

N. ELABORATO

**PNS\_1**

**RELAZIONE PIANO DI INDAGINI ARCHEOLOGICHE**

Prog.	Codice STMG	N° Elaborato	NOME FILE	ESEGUITO DA	APPROVATO DA	DATA	SCALA
AU	201900981		IT_URR_PNS1	Dot.ssa Patrizia D'Onghia	ING. GIOVANNI MARSICANO	MAGG. 2023	

PROGETTAZIONE:



IL COMMITTENTE:

SR PROJECT 5 Srl  
Via largo Guido Donegani,2  
Cap 20121 Milano (Mi)  
P.Iva 10706920963

Firma  
IL TECNICO  
Dott.ssa Patrizia D'Onghia

---

Firma  
IL TECNICO  
Dott.ssa Carmela D'Auria

---

<b>DOTT.SSA CARMELA D'AURIA - Archeologa specializzata</b> Via Risorgimento 291 – 74017 MOTTOLA (TA) CF: DRACML77C63EO38V - P. IVA: 02612950739 Tel. 3288654667 – carmeladauria@libero.it	<b>DOTT.SSA A. PATRIZIA D'ONGHIA – Archeologa specializzata</b> Via Pola 109 – 74016 MASSAFRA (TA) CF DNGNNZ73E66F027M P.VA 02615900731 Tel. 3488932451 – patriziadonghia@libero.it
--	--

## **PREMESSA**

La presente relazione, redatta su incarico della società SR Project 5 srl nell'ambito della realizzazione di un impianto fotovoltaico e relative opere di connessione in località masseria Libertucci e Bollella – comune di Ururi e Rotello (Campobasso), illustra le fasi di progettazione delle indagini archeologiche finalizzate a valutare adeguatamente l'impatto dell'opera in progetto sui depositi archeologici indiziati dagli spargimenti di materiale in superficie individuati durante le attività di *survey* nelle aree ritenute ad alto e medio rischio archeologico e segnalate nella carta archeologica trasmessa.

Il piano di indagini archeologiche è redatto secondo la procedura di verifica preventiva dell'interesse archeologico (art. 25, commi 8 e seguenti del D.Lgs. 50/2016) attivata con comunicazione MIC\_SABAP-MOL 13/02/2023 /0001686-P, mentre il termine per la conclusione della procedura è stabilito in osservanza ai criteri previsti dall'art. 3 del Decreto del Presidente del Consiglio dei Ministri del 14 febbraio 2022 (pubblicato nella Gazzetta Ufficiale - Serie Generale n. 88 del 14 aprile 2022).

<p><b>DOTT.SSA CARMELA D'AURIA - Archeologa specializzata</b>  Via Risorgimento 291 – 74017 MOTTOLA (TA)  CF: DRACML77C63EO38V - P. IVA: 02612950739  Tel. 3288654667 – carmeladauria@libero.it</p>	<p><b>DOTT.SSA A. PATRIZIA D'ONGHIA – Archeologa specializzata</b>  Via Pola 109 – 74016 MASSAFRA (TA)  CF DNGNNZ73E66F027M P.VA 02615900731  Tel. 3488932451 – patriziadonghia@libero.it</p>
---	---

## 1. PIANO DI INTAGINI ARCHEOLOGICHE

In riferimento allo studio archeologico redatto nell'ambito del progetto preliminare nel mese di Luglio 2021 ai fini della verifica preventiva dell'interesse archeologico, le conclusioni sulle analisi svolte in merito alla valutazione del "rischio archeologico relativo", evidenziano che l'area in cui ricade l'impianto fotovoltaico è classificabile a rischio Alto in quanto sono state segnalate aree archeologiche nelle territorio interessato dal progetto.

Per campionare sufficientemente il territorio interessato dal progetto, sono stati posizionati un totale di **n. 41 saggi**, nelle aree contraddistinte dalla presenza di frammenti fittili, indicate a rischio archeologico alto (**vedi planimetria allegata CTR\_IT-URR-1**).

I saggi avranno dimensioni variabili di cui, quelli ricadenti sul cavidotto di m 2x4, mentre quelli ricadenti nei campi di impianto FV, avranno dimensioni di 3x3. In entrambi i casi la profondità sarà variabile, a seconda della stratigrafia dei depositi e fino allo strato sterile, strato geologico privo di attestazioni antropiche.

Si specifica, infine, che l'ubicazione dei saggi è avvenuto a seguito di sopralluoghi, nelle aree caratterizzate dalla presenza di frammenti fittili.

**Lo svolgimento dell'attività d'indagine consisterà nelle seguenti fasi principali:**

- Scavo mediante ausilio di dispositivi idonei (mezzo meccanico a benna liscia);
- Manodopera specializzata (categoria A025) per la pulizia e la messa in luce della stratigrafia archeologica ai fini della documentazione;
- Produzione della documentazione tecnico-scientifica relativa ai risultati conseguiti (elenco UUSS/USM, fotografie, caratterizzazioni, planimetrie, posizionamento topografico, ecc.).

Durante l'esecuzione dei saggi potrebbero verificarsi i seguenti casi:

- Assenza di stratigrafia archeologica: in tal caso il saggio sarà considerato negativo e si provvederà alla chiusura dello stesso;
- Presenza di stratigrafia archeologica: a seguito del sopralluogo da parte del Funzionario archeologo responsabile del territorio e dopo aver emanato nuove prescrizioni, ai sensi degli artt. 95 e 96 del D. Lgs. 163/06 " Codice degli appalti" si procederà all'esecuzione dello scavo stratigrafico.

<b>DOTT.SSA CARMELA D'AURIA - Archeologa specializzata</b> Via Risorgimento 291 – 74017 MOTTOLA (TA) CF: DRACML77C63EO38V - P. IVA: 02612950739 Tel. 3288654667 – carmeladauria@libero.it	<b>DOTT.SSA A. PATRIZIA D'ONGHIA – Archeologa specializzata</b> Via Pola 109 – 74016 MASSAFRA (TA) CF DNGNNZ73E66F027M P.VA 02615900731 Tel. 3488932451 – patriziadonghia@libero.it
--	--

### 1.1 I SAGGI ARCHEOLOGICI

Le valutazioni in merito al piano delle indagini sono riassunte nella seguente tabella (**Tab. 1**):

**Tab. 1 – Saggi archeologici preventivi da realizzare (Tav. n. CTR\_IT-URR-1)**

N.SITO	PARTICELL A	COMUNE	PROVINCIA	LOCALITA'	RISCHIO RELATIVO RISPETTO ALL'OPERA	INDAGINI
<b>UT12_URR</b>	Foglio 30, part. 52	Ururi	Campobasso	Grimani	Alto	n. 11 saggi di 3x3
<b>UT13_URR</b>	Foglio 30, part. 54	Ururi	Campobasso	Grimani	Alto	n. 7 saggi di 3x3
<b>UT14_URR</b>	Foglio 29, part. 56	Ururi	Campobasso	Grimani	Alto	n. 8 saggi di 3x3 m
<b>UT15_ROT</b>	Foglio 29, part. 27	Rotello	Campobasso	Macchia	Alto	n. 2 saggi di 2x4 m
<b>UT16_ROT</b>	Foglio 42, part. 24	Rotello	Campobasso	Carrera S. Donato	Alto	n. 13 saggi di 3x3 m
<b>ROT_1</b>	Si precisa che in quest'area non sono stati inseriti saggi archeologici preventivi poiché previsti nel progetto nell'ambito della realizzazione di un impianto fotovoltaico della potenza in AC di 63,240 Kw in località Casalpiano, nel comune di S. Martino in Pensilis (Cb)					
					<b>TOTALE SAGGI</b>	<b>41</b>

<p><b>DOTT.SSA CARMELA D'AURIA - Archeologa specializzata</b>  Via Risorgimento 291 – 74017 MOTTOLA (TA)  CF: DRACML77C63E038V - P. IVA: 02612950739  Tel. 3288654667 – carmeladauria@libero.it</p>	<p><b>DOTT.SSA A. PATRIZIA D'ONGHIA – Archeologa specializzata</b>  Via Pola 109 – 74016 MASSAFRA (TA)  CF DNGNNZ73E66F027M P.VA 02615900731  Tel. 3488932451 – patriziadonghia@libero.it</p>
---	---

**Tab. 1 – Ubicazione dei saggi archeologici preventivi da n. I a XI - sito UT12\_URR in Località Grimani-Ururi (Tav. n. CTR\_IT-URR-1)**

SITO	PARTICELLA	COMUNE	PROVINCIA	LOCALITA'	DISTANZA DAL TRACCIATO	SAGGI
UT12_URR	Foglio 30, particelle 52	Ururi	Campobasso	Grimani	Interferenza diretta con il campo 1	n. 11 saggi di 3x3 m

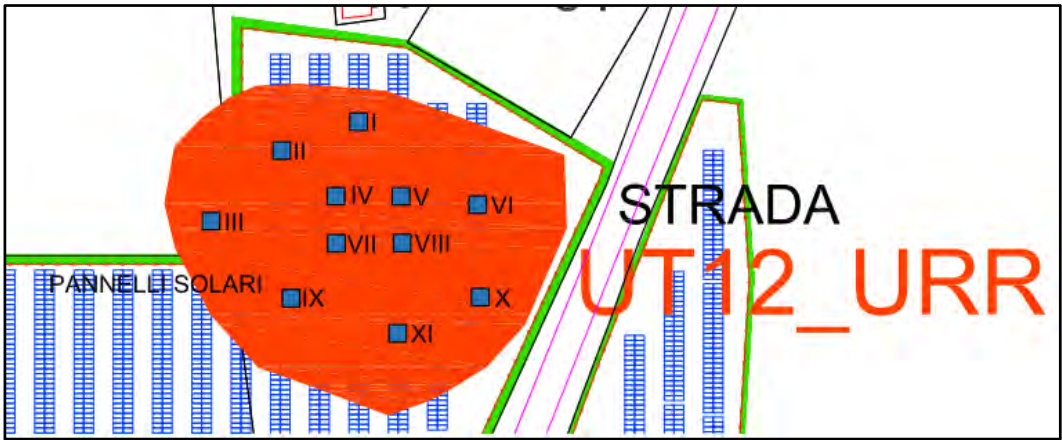

**Tab. 2 – Ubicazione dei saggi archeologici preventivi da n. XII a XVIII - sito UT13\_URR in Località Grimani-Ururi (Tav. n. CTR\_IT-URR-1)**

SITO	PARTICELLA	COMUNE	PROVINCIA	LOCALITA'	DISTANZA DAL PROGETTO	SAGGI
UT13_URR	Foglio 30, particella 54	Ururi	Campobasso	Grimani	Interferenza diretta con il campo 1	n. 7 saggi di 3x3 m

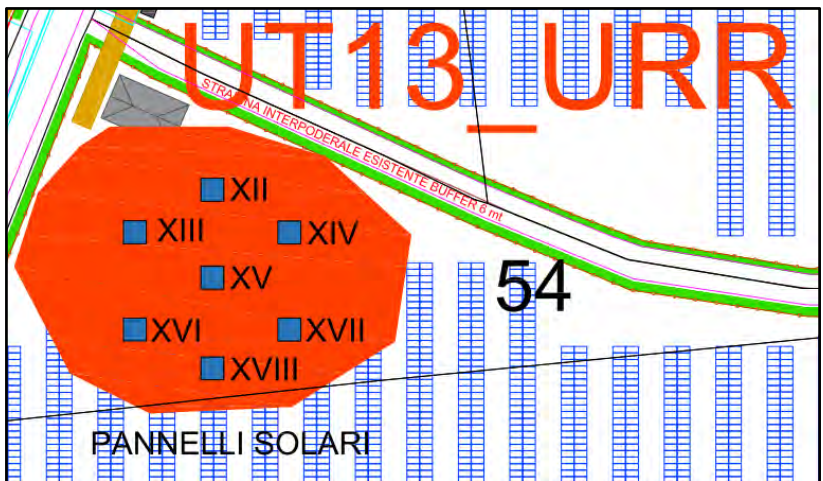

<p><b>DOTT.SSA CARMELA D'AURIA - Archeologa specializzata</b>  Via Risorgimento 291 – 74017 MOTTOLA (TA)  CF: DRACML77C63E038V - P. IVA: 02612950739  Tel. 3288654667 – carmeladauria@libero.it</p>	<p><b>DOTT.SSA A. PATRIZIA D'ONGHIA – Archeologa specializzata</b>  Via Pola 109 – 74016 MASSAFRA (TA)  CF DNGNNZ73E66F027M P.VA 02615900731  Tel. 3488932451 – patriziadonghia@libero.it</p>
---	---

**Tab. 3 – Ubicazione dei saggi archeologici preventivi n. da XIX a XXVI - sito UT14\_URR in Località Grimani-Ururi (Tav. n. CTR\_IT-URR-1)**

SITO	PARTICELLA	COMUNE	PROVINCIA	LOCALITA'	DISTANZA DAL PROGETTO	SAGGI
UT14_ROT	Foglio 29, particelle 56	Ururi	Campobasso	Grimani	Interferenza diretta con il campo 1	n. 9 saggi di 3x3m

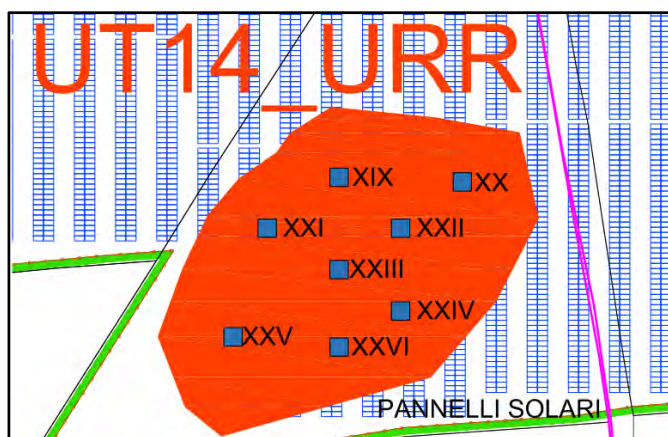

**Tab. 4 – Ubicazione dei saggi archeologici preventivi n. da XXVII a XXVIII - sito UT15\_ROT in Località Macchia – Rotello (Tav. n. CTR\_IT-URR-1)**

SITO	PARTICELLA	COMUNE	PROVINCIA	LOCALITA'	DISTANZA DAL PROGETTO	SAGGI
UT15_ROT	Foglio 29, particelle 27	Rotello	Campobasso	Macchia	Interferenza diretta con il cavidotto	n. 2 saggi di 2x4m

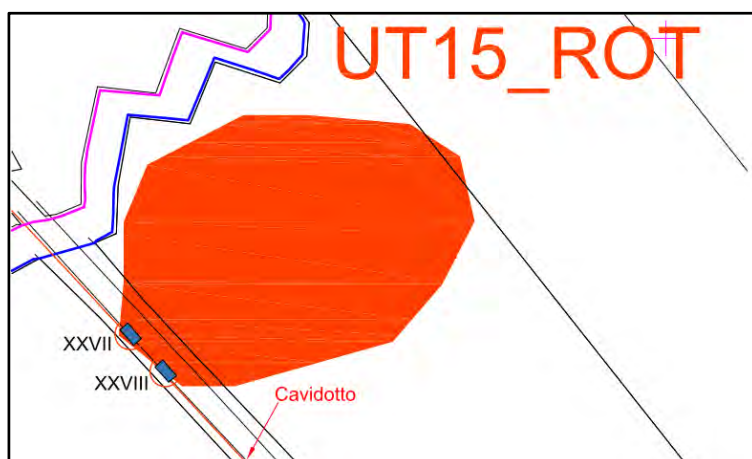

<b>DOTT.SSA CARMELA D'AURIA - Archeologa specializzata</b> Via Risorgimento 291 – 74017 MOTTOLA (TA) CF: DRACML77C63E038V - P. IVA: 02612950739 Tel. 3288654667 – carmeladauria@libero.it	<b>DOTT.SSA A. PATRIZIA D'ONGHIA – Archeologa specializzata</b> Via Pola 109 – 74016 MASSAFRA (TA) CF DNGNNZ73E66F027M P.VA 02615900731 Tel. 3488932451 – patriziadonghia@libero.it
--	--

**Tab. 5 – Ubicazione dei saggi archeologici preventivi n. da XIX a XLI - sito UT16\_ROT in Località Carrera S. Donato – Rotello (Tav. n. CTR\_IT-URR-1)**

SITO	PARTICELLA	COMUNE	PROVINCIA	LOCALITA'	DISTANZA DAL PROGETTO	SAGGI
UT16_ROT	Foglio 42, particelle 24	Rotello	Campobasso	Carrera S. Donato	Interferenza diretta con il campo 2	n. 13 saggi di 3x3m

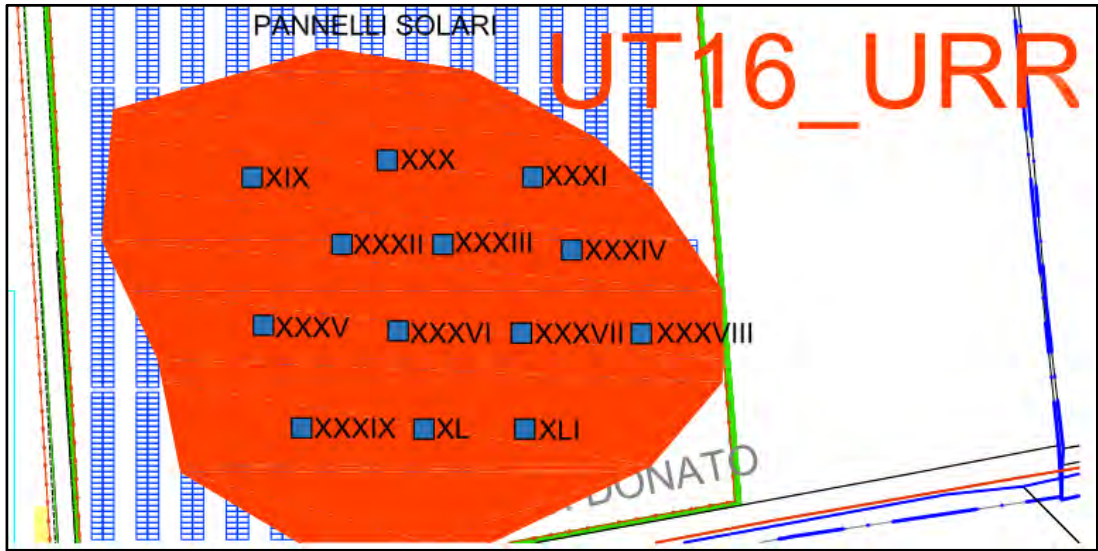

<p><b>DOTT.SSA CARMELA D'AURIA - Archeologa specializzata</b>  Via Risorgimento 291 – 74017 MOTTOLA (TA)  CF: DRACML77C63EO38V - P. IVA: 02612950739  Tel. 3288654667 – carmeladauria@libero.it</p>	<p><b>DOTT.SSA A. PATRIZIA D'ONGHIA – Archeologa specializzata</b>  Via Pola 109 – 74016 MASSAFRA (TA)  CF DNGNNZ73E66F027M P.VA 02615900731  Tel. 3488932451 – patriziadonghia@libero.it</p>
---	---

## 2. SCHEDE DESCRITTIVE DELLE AREE ARCHEOLOGICHE DA INDAGARE

### **SITO UT12\_URR**

#### **Localizzazione**

**Regione:** Molise

**Provincia:** Campobasso

**Comune:** Ururi

**Località:** Grimani

**Riferimento catastale:** Ururi - Foglio 30, particelle 52

**Coordinate:** 41°47'57.1"N; 15°03'36.1"E – 41.799190, 15.060016

**Riferimento progetto:** CTR\_IT-URR-1

**Interferenza con il progetto:** diretta, la UT 12\_URR ricade nel CAMPO\_1 - POT. AC 19.423 kwp; POT.DC 24.369,28 kwp

**Uso/i del suolo/i incolto**

**Visibilità** discreta

#### ***Dati e riferimenti bibliografici***

**Stato giuridico:** proprietà privata

#### ***Vincoli***

**Documenti archivio (Soprintendenza e altri archivi)**

**Toponomastica significativa storica**

#### **Caratteristica dei resti archeologici**

**Descrizione sito:** Area collinare individuata a 350 m a est di Masseria Musacchio

**Analisi di superficie:** Area di frammenti fittili caratterizzata dalla presenza di pochi laterizi e ceramica comune acroma.

**Documentazione fotografica:** foto nn.1, 2, 3, 4, 5, 6

**Dimensioni:** 150m WE x 120 m

**Densità:** 1-2 frr per m<sup>2</sup>

**Riferimento cronologico:** età Romana



DOTT.SSA CARMELA D'AURIA - Archeologa specializzata  
Via Risorgimento 291 – 74017 MOTTOLA (TA)  
CF: DRACML77C63E038V - P. IVA: 02612950739  
Tel. 3288654667 – carmeladauria@libero.it

DOTT.SSA A. PATRIZIA D'ONGHIA – Archeologa specializzata  
Via Pola 109 – 74016 MASSAFRA (TA)  
CF DNGNNZ73E66F027M P.VA 02615900731  
Tel. 3488932451 – patriziadonghia@libero.it

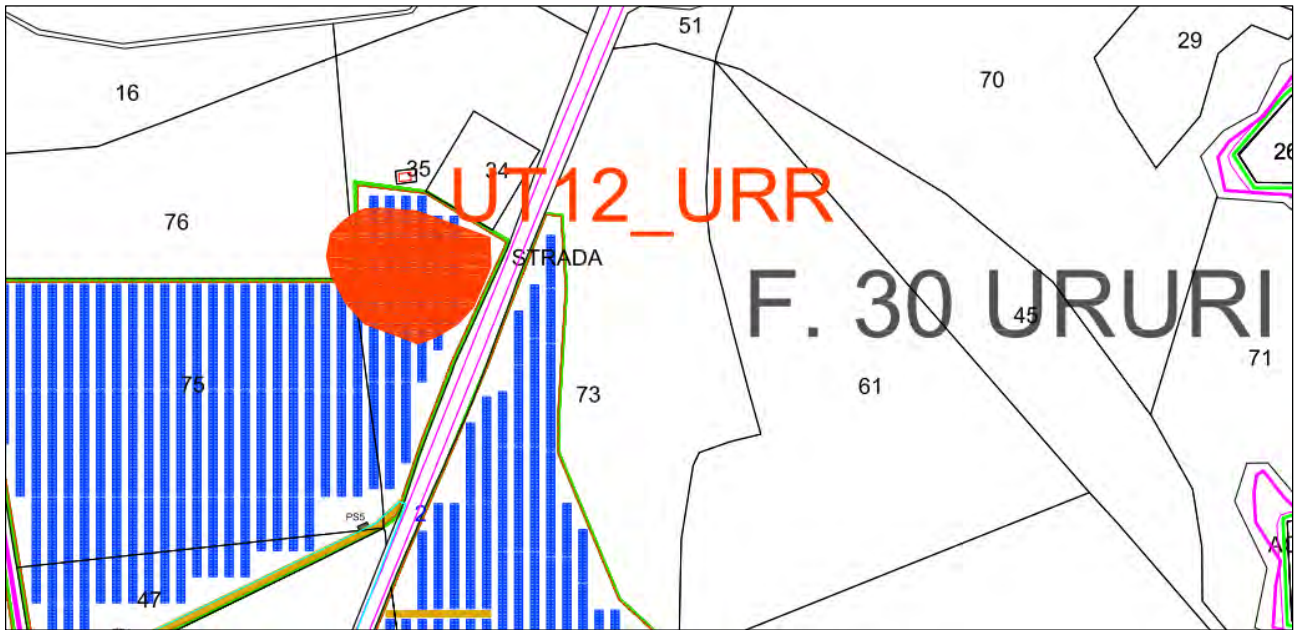

<p><b>DOTT.SSA CARMELA D'AURIA - Archeologa specializzata</b>  Via Risorgimento 291 – 74017 MOTTOLA (TA)  CF: DRACML77C63EO38V - P. IVA: 02612950739  Tel. 3288654667 – carmeladauria@libero.it</p>	<p><b>DOTT.SSA A. PATRIZIA D'ONGHIA – Archeologa specializzata</b>  Via Pola 109 – 74016 MASSAFRA (TA)  CF DNGNNZ73E66F027M P.VA 02615900731  Tel. 3488932451 – patriziadonghia@libero.it</p>
---	---

## **SITO UT13\_URR**

### **Localizzazione**

**Regione:** Molise

**Provincia:** Campobasso

**Comune:** Ururi

**Località:** Grimani

**Riferimento catastale:** Ururi - Foglio 30, particelle 54

**Coordinate:** 41°47'43.3"N; 15°03'31.7"E – 41.795357, 15.058794

**Riferimento progetto:** CTR\_IT-URR-1

**Interferenza con il progetto:** diretta, la UT 13\_URR ricade nel CAMPO\_1 - POT. AC 19.423 kwp; POT.DC 24.369,28 kwp

**Uso/i del suolo/i** incolto

**Visibilità** discreta

### ***Dati e riferimenti bibliografici***

**Stato giuridico:** proprietà privata

### ***Vincoli***

**Documenti archivio (Soprintendenza e altri archivi)**

**Toponomastica significativa storica**

### **Caratteristica dei resti archeologici**

**Descrizione sito:** Area pianeggiante a 150 m N da masseria Libertucci.

**Analisi di superficie:** Area di frammenti fittili caratterizzata dalla presenza di pochi laterizi e ceramica comune acroma.

**Documentazione fotografica:** foto nn.16, 17, 18, 19, 20, 21

**Dimensioni:** 130m WE x 200 m

**Densità:** 2-3 fr per m<sup>2</sup>

**Riferimento cronologico:** età Romana

DOTT.SSA CARMELA D'AURIA - Archeologa specializzata  
Via Risorgimento 291 – 74017 MOTTOLA (TA)  
CF: DRACML77C63E038V - P. IVA: 02612950739  
Tel. 3288654667 – carmeladauria@libero.it

DOTT.SSA A. PATRIZIA D'ONGHIA – Archeologa specializzata  
Via Pola 109 – 74016 MASSAFRA (TA)  
CF DNGNNZ73E66F027M P.VA 02615900731  
Tel. 3488932451 – patriziadonghia@libero.it

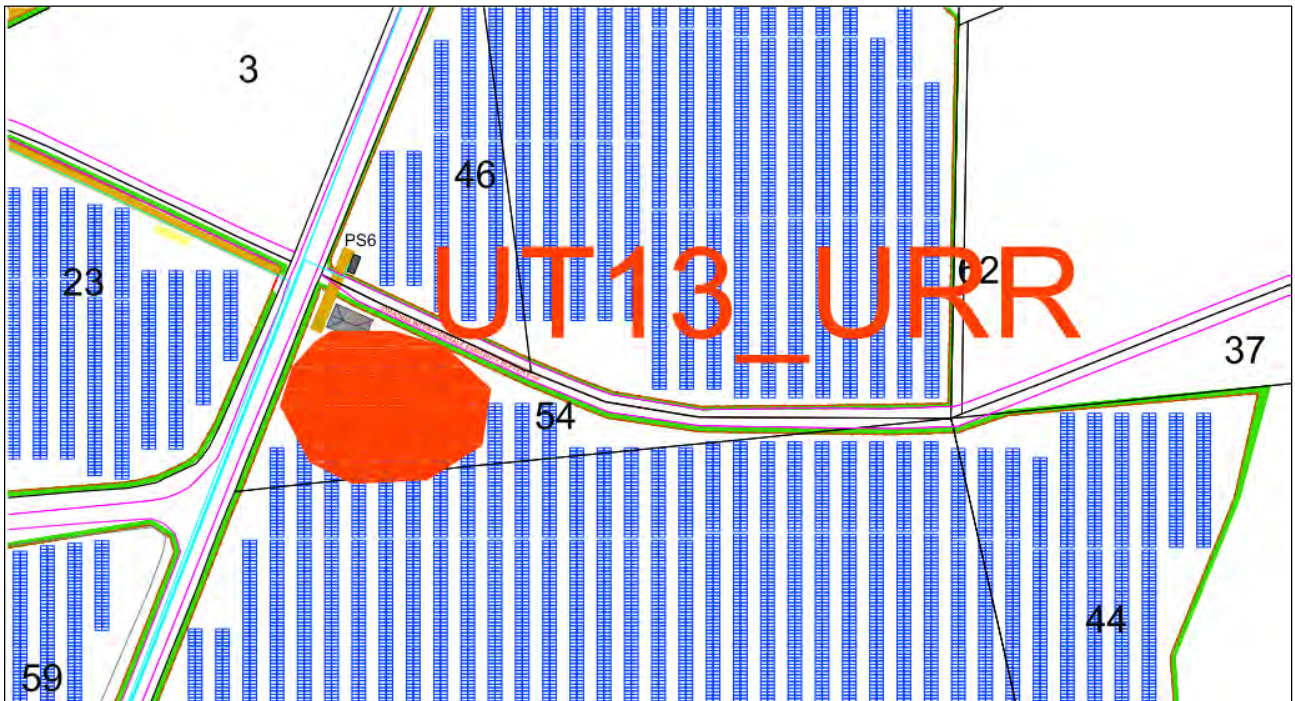

<p><b>DOTT.SSA CARMELA D'AURIA - Archeologa specializzata</b>  Via Risorgimento 291 – 74017 MOTTOLA (TA)  CF: DRACML77C63EO38V - P. IVA: 02612950739  Tel. 3288654667 – carmeladauria@libero.it</p>	<p><b>DOTT.SSA A. PATRIZIA D'ONGHIA – Archeologa specializzata</b>  Via Pola 109 – 74016 MASSAFRA (TA)  CF DNGNNZ73E66F027M P.VA 02615900731  Tel. 3488932451 – patriziadonghia@libero.it</p>
---	---

## **SITO UT14\_URR**

### **Localizzazione**

**Regione:** Molise

**Provincia:** Campobasso

**Comune:** Ururi

**Località:** Grimani

**Riferimento catastale:** Ururi - Foglio 29, particelle 56

**Coordinate:** 41°47'43.0"N; 15°03'21.6"E – 41.795277, 15.055998

**Riferimento progetto:** CTR\_IT-URR-1

**Interferenza con il progetto:** diretta, la UT 14\_URR ricade nel CAMPO\_1- POT. AC 19.423 kwp; POT.DC 24.369,28 kwp

**Uso/i del suolo/i** incolto

**Visibilità** discreta

### ***Dati e riferimenti bibliografici***

**Stato giuridico:** proprietà privata

### ***Vincoli***

**Documenti archivio (Soprintendenza e altri archivi)**

**Toponomastica significativa storica**

### **Caratteristica dei resti archeologici**

**Descrizione sito:** Area pianeggiante a 300 m S di Masseria Musacchio

**Analisi di superficie:** aree caratterizzata da scarti di selce; si raccoglie un grosso nucleo in selce con distacchi, in superficie, per la produzione di strumenti. La mancanza di elementi tipologici non consente di datare l'area in un periodo ben preciso della preistoria.

**Documentazione fotografica:** foto nn. 25, 26, 27, 28, 29

**Dimensioni:** 130m WE x 90 m

**Densità:** 1-2 frr per m<sup>2</sup>

**Riferimento cronologico:** Preistoria

DOTT.SSA CARMELA D'AURIA - Archeologa specializzata  
Via Risorgimento 291 – 74017 MOTTOLA (TA)  
CF: DRACML77C63E038V - P. IVA: 02612950739  
Tel. 3288654667 – carmeladauria@libero.it

DOTT.SSA A. PATRIZIA D'ONGHIA – Archeologa specializzata  
Via Pola 109 – 74016 MASSAFRA (TA)  
CF DNGNNZ73E66F027M P.VA 02615900731  
Tel. 3488932451 – patriziadonghia@libero.it

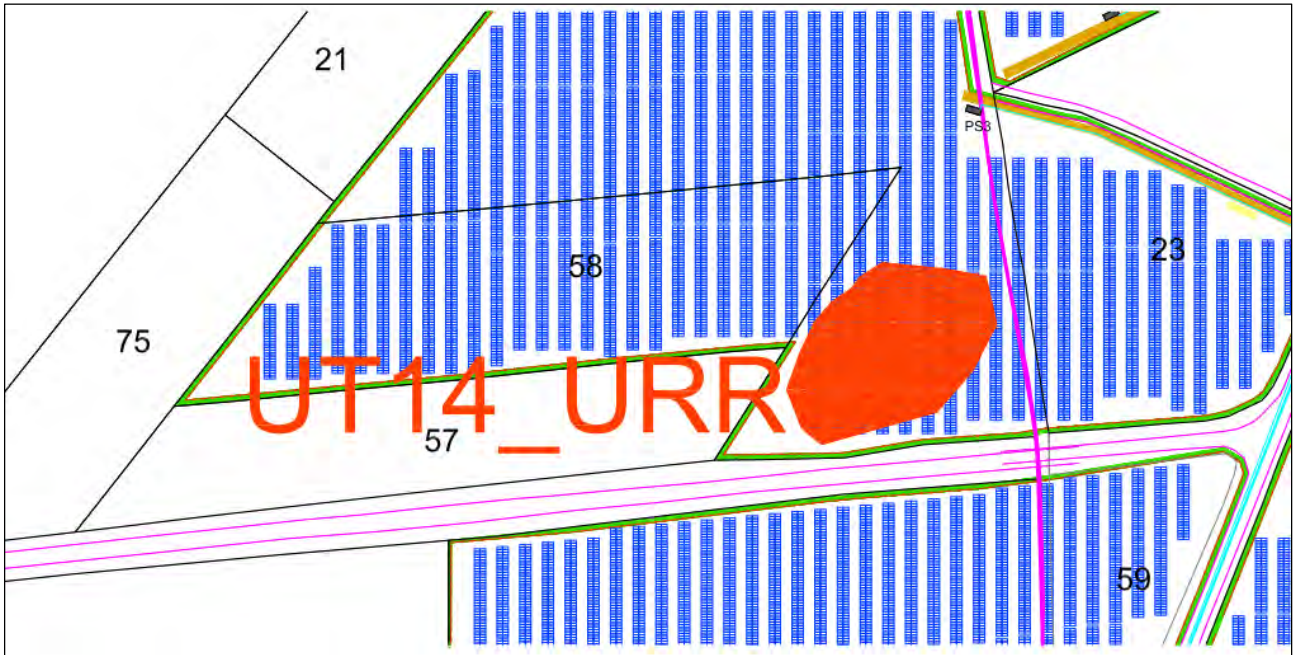

<p><b>DOTT.SSA CARMELA D'AURIA - Archeologa specializzata</b>  Via Risorgimento 291 – 74017 MOTTOLA (TA)  CF: DRACML77C63EO38V - P. IVA: 02612950739  Tel. 3288654667 – carmeladauria@libero.it</p>	<p><b>DOTT.SSA A. PATRIZIA D'ONGHIA – Archeologa specializzata</b>  Via Pola 109 – 74016 MASSAFRA (TA)  CF DNGNNZ73E66F027M P.VA 02615900731  Tel. 3488932451 – patriziadonghia@libero.it</p>
---	---

## **SITO UT15\_ROT**

### **Localizzazione**

**Regione:** Molise

**Provincia:** Campobasso

**Comune:** Rotello

**Località:** Macchia

**Riferimento catastale:** Rotello - Foglio 29, particelle 27

**Coordinate:** 41°47'24.8"N; 15°03'44.6"E – 41.790233, 15.062386

**Riferimento progetto:** CTR\_IT-URR-1

**Interferenza con il progetto:** diretta, la UT 14\_ROT è collocata ad est del cavidotto

**Uso/i del suolo/i** incolto

**Visibilità** discreta

### ***Dati e riferimenti bibliografici***

**Stato giuridico:** proprietà privata

**Vincoli**

**Documenti archivio (Soprintendenza e altri archivi)**

**Toponomastica significativa storica**

### **Caratteristica dei resti archeologici**

**Descrizione sito:** Area pianeggiante collocata a S del Torrente Sapresta

**Analisi di superficie:** aree caratterizzata dalla presenza di numerosi grumi di argilla e vitrei relativi ad un'area artigianale. In superficie si nota inoltre la presenza di frammenti di mattoni e coppi di età romana.

**Documentazione fotografica:** foto nn. da 36 a 51

**Dimensioni:** 200m WE x 130 m

**Densità:** 3-4 fr per m<sup>2</sup>

**Riferimento cronologico:** età romana (?)

DOTT.SSA CARMELA D'AURIA - Archeologa specializzata  
Via Risorgimento 291 - 74017 MOTTOLA (TA)  
CF: DRACML77C63E038V - P. IVA: 02612950739  
Tel. 3288654667 - carmeladauria@libero.it

DOTT.SSA A. PATRIZIA D'ONGHIA - Archeologa specializzata  
Via Pola 109 - 74016 MASSAFRA (TA)  
CF DNGNNZ73E66F027M P.VA 02615900731  
Tel. 3488932451 - patriziadonghia@libero.it

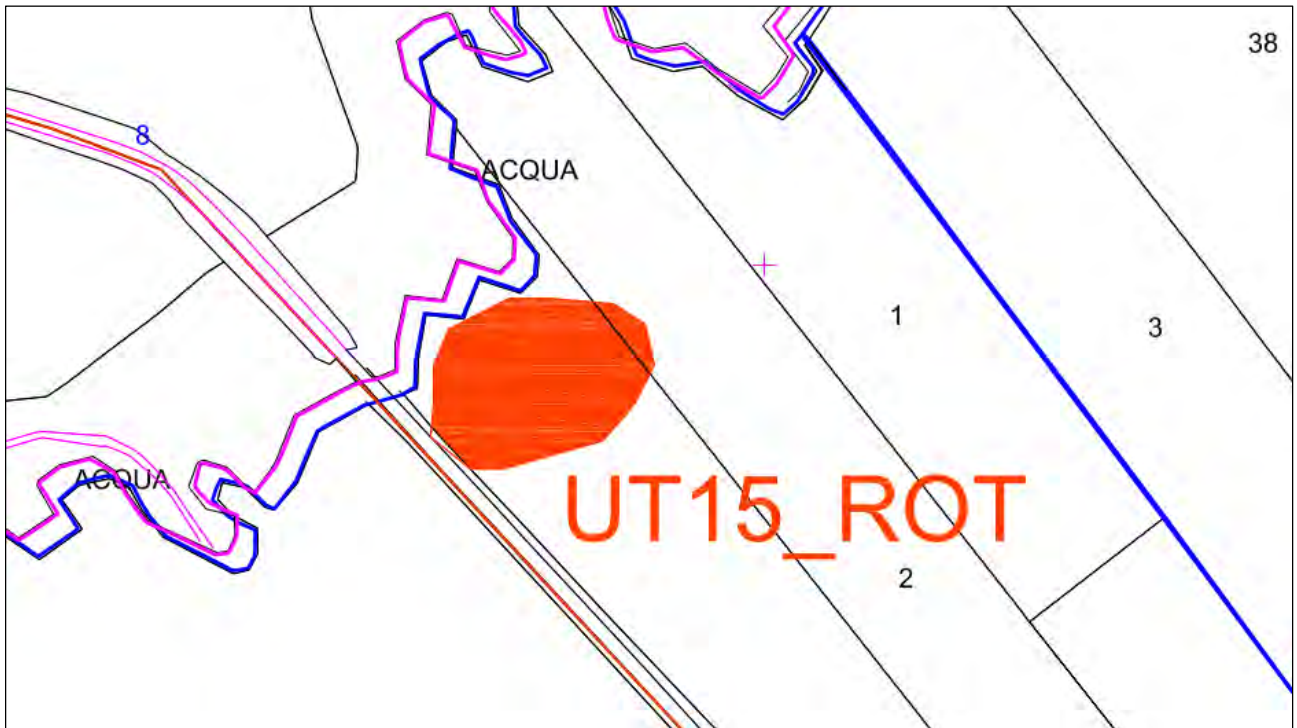

**DOTT.SSA CARMELA D'AURIA - Archeologa specializzata**  
Via Risorgimento 291 – 74017 MOTTOLA (TA)  
CF: DRACML77C63E038V - P. IVA: 02612950739  
Tel. 3288654667 – carmeladauria@libero.it

**DOTT.SSA A. PATRIZIA D'ONGHIA – Archeologa specializzata**  
Via Pola 109 – 74016 MASSAFRA (TA)  
CF DNGNNZ73E66F027M P.VA 02615900731  
Tel. 3488932451 – patriziadonghia@libero.it





<p><b>DOTT.SSA CARMELA D'AURIA - Archeologa specializzata</b>  Via Risorgimento 291 – 74017 MOTTOLA (TA)  CF: DRACML77C63EO38V - P. IVA: 02612950739  Tel. 3288654667 – carmeladauria@libero.it</p>	<p><b>DOTT.SSA A. PATRIZIA D'ONGHIA – Archeologa specializzata</b>  Via Pola 109 – 74016 MASSAFRA (TA)  CF DNGNNZ73E66F027M P.VA 02615900731  Tel. 3488932451 – patriziadonghia@libero.it</p>
---	---

## **SITO UT16\_ROT**

### **Localizzazione**

**Regione:** Molise

**Provincia:** Campobasso

**Comune:** Rotello

**Località:** Carrera S. Donato

**Riferimento catastale:** Rotello - Foglio 42, particelle 24

**Coordinate:** 41°44'48.6"N; 15°03'27.8"E – 41.746824, 15.057722

**Riferimento progetto:** CTR\_IT-URR-1

**Interferenza con il progetto:** diretta, la UT 16\_ROT ricade nel CAMPO 2\_ - POT. AC 3.437 kwp; POT.DC 5.593,38 kwp

**Uso/i del suolo/i** incolto

**Visibilità** discreta

### ***Dati e riferimenti bibliografici***

**Stato giuridico:** proprietà privata

### ***Vincoli***

**Documenti archivio (Soprintendenza e altri archivi)**

**Toponomastica significativa storica**

### **Caratteristica dei resti archeologici**

**Descrizione sito:** Area pianeggiante collocata a 150 m NE da Masseria Bollella e a N della strada S. Donato

**Analisi di superficie:** area caratterizzata da numerosi scarti di selce e strumenti litici, (fr. di lama in selce e un falcetto), numerosi frammenti di ceramica figulina e d'impasto.

Sono presenti, inoltre, laterizi e frammenti di ceramica a vernice nera di età sannitica.

**Documentazione fotografica:** foto nn. da 70 a 88

**Dimensioni:** 200m WE x 130 m

**Densità:** 8-13 fr per m<sup>2</sup>

**Riferimento cronologico:** Neolitico recente/età sannitica

DOTT.SSA CARMELA D'AURIA - Archeologa specializzata  
Via Risorgimento 291 – 74017 MOTTOLA (TA)  
CF: DRACML77C63E038V - P. IVA: 02612950739  
Tel. 3288654667 – carmeladuria@libero.it

DOTT.SSA A. PATRIZIA D'ONGHIA – Archeologa specializzata  
Via Pola 109 – 74016 MASSAFRA (TA)  
CF DNGNNZ73E66F027M P.VA 02615900731  
Tel. 3488932451 – patriziadonghia@libero.it

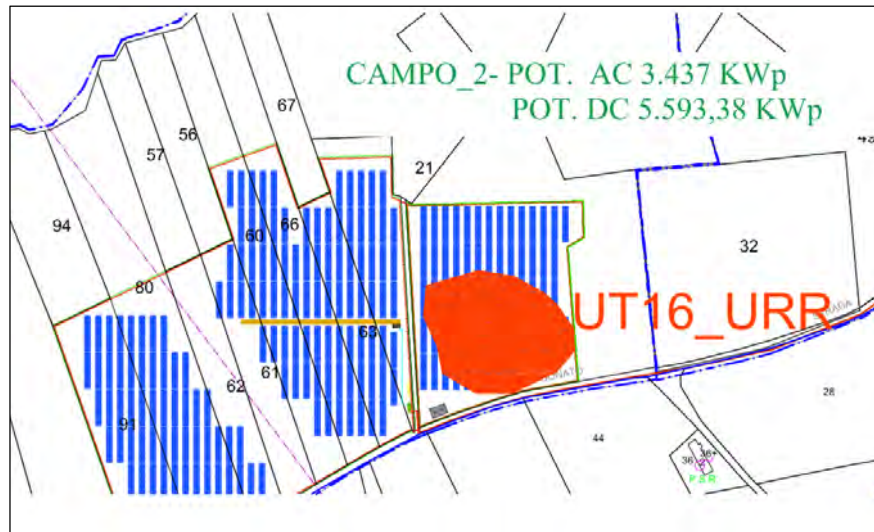

Dottorresse archeologhe specializzate  
Patrizia D'Onghia  
Carmela D'Auria

Dot.ssa A. PATRIZIA D'ONGHIA  
ARCHEOLOGA SPECIALIZZATA  
Via Pola, 109 Tel. 348.8932451  
74016 MASSAFRA (TA)  
Cod. Fisc. DNG NNZ 73E66 F027M  
Part. IVA 02615900731

Dot.ssa CARMELA D'AURIA  
Archeologa specializzata  
Via San Sebastiano, 17  
74017 MOTTOLA (TA)  
P. IVA 02612950739  
C.F. DRACML 77C63 E038V

**DOTT.SSA CARMELA D'AURIA - Archeologa specializzata**  
Via Risorgimento 291 – 74017 MOTTOLA (TA)  
CF: DRACML77C63E038V - P. IVA: 02612950739  
Tel. 3288654667 – carmeladauria@libero.it

**DOTT.SSA A. PATRIZIA D'ONGHIA – Archeologa specializzata**  
Via Pola 109 – 74016 MASSAFRA (TA)  
CF DNGNNZ73E66F027M P.VA 02615900731  
Tel. 3488932451 – patriziadonghia@libero.it

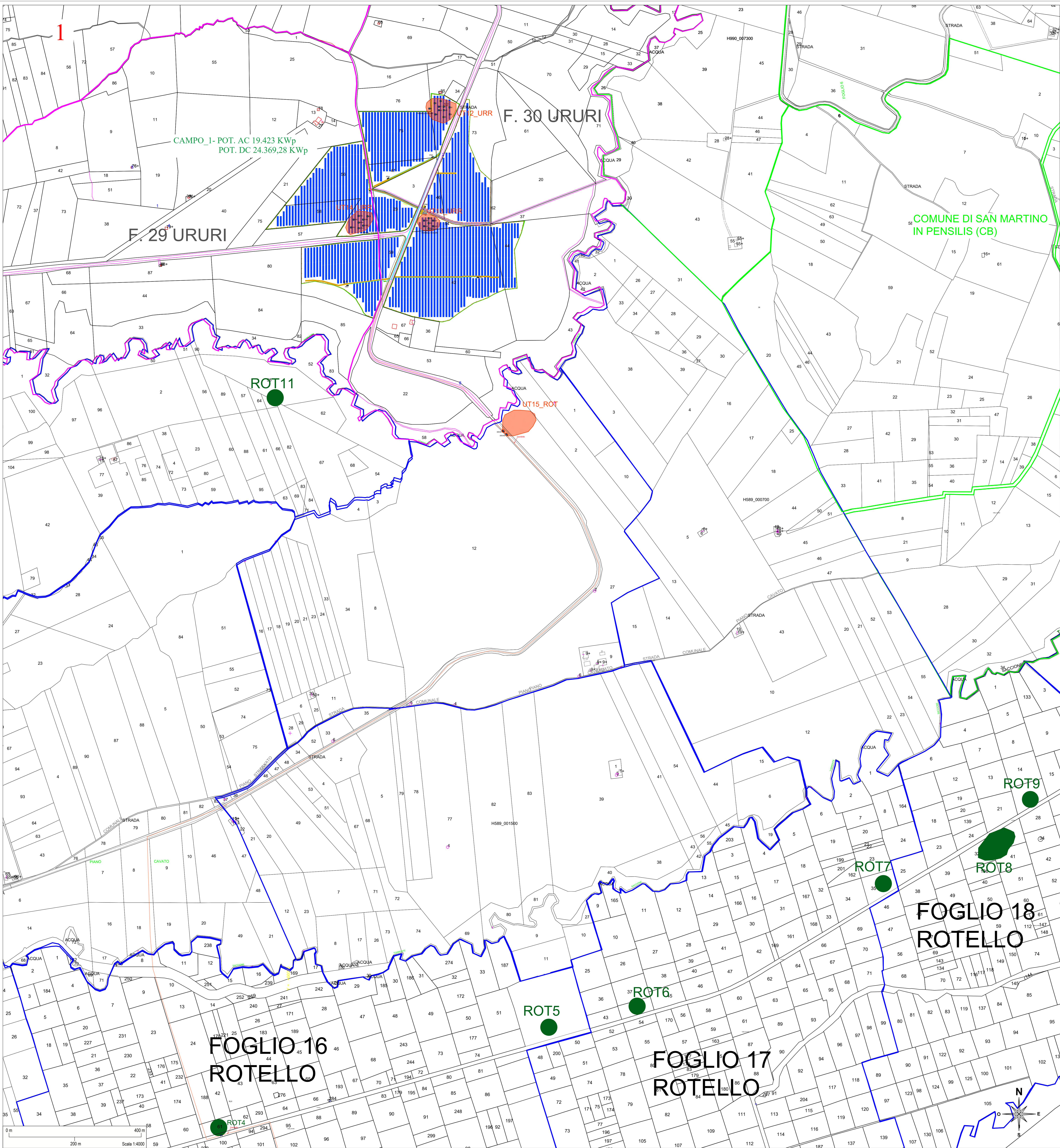

- Legenda**
- Posizione moduli
  - Inverter
  - Cabine MT
  - Depositi
  - Cabine di Controllo "O&M"
  - Viabilità di servizio
  - Cancelli Ingresso Campo
  - Recinzione campo
  - Metanodotto interrato
  - Sottostazione "Rotello" 380/150 kV esistente
  - Sottostazione 30/150 kV da realizzare
  - Limite fogli catastali Comune di Rotello
  - Limite fogli catastali Comune di San Martino in Pensilis
  - Limite fogli catastali Comune di Ururi
  - Ubicazione Saggi
  - Percorso cavidotto interrato di collegamento inverter 30 kV
  - Percorso del cavidotto MT 30 kV Interrato - Lunghezza = circa 8.300 m.
  - Percorso del cavidotto AT 150 kV Interrato - Lunghezza = circa 1200 m.

**INQUADRAMENTO TAVOLE**

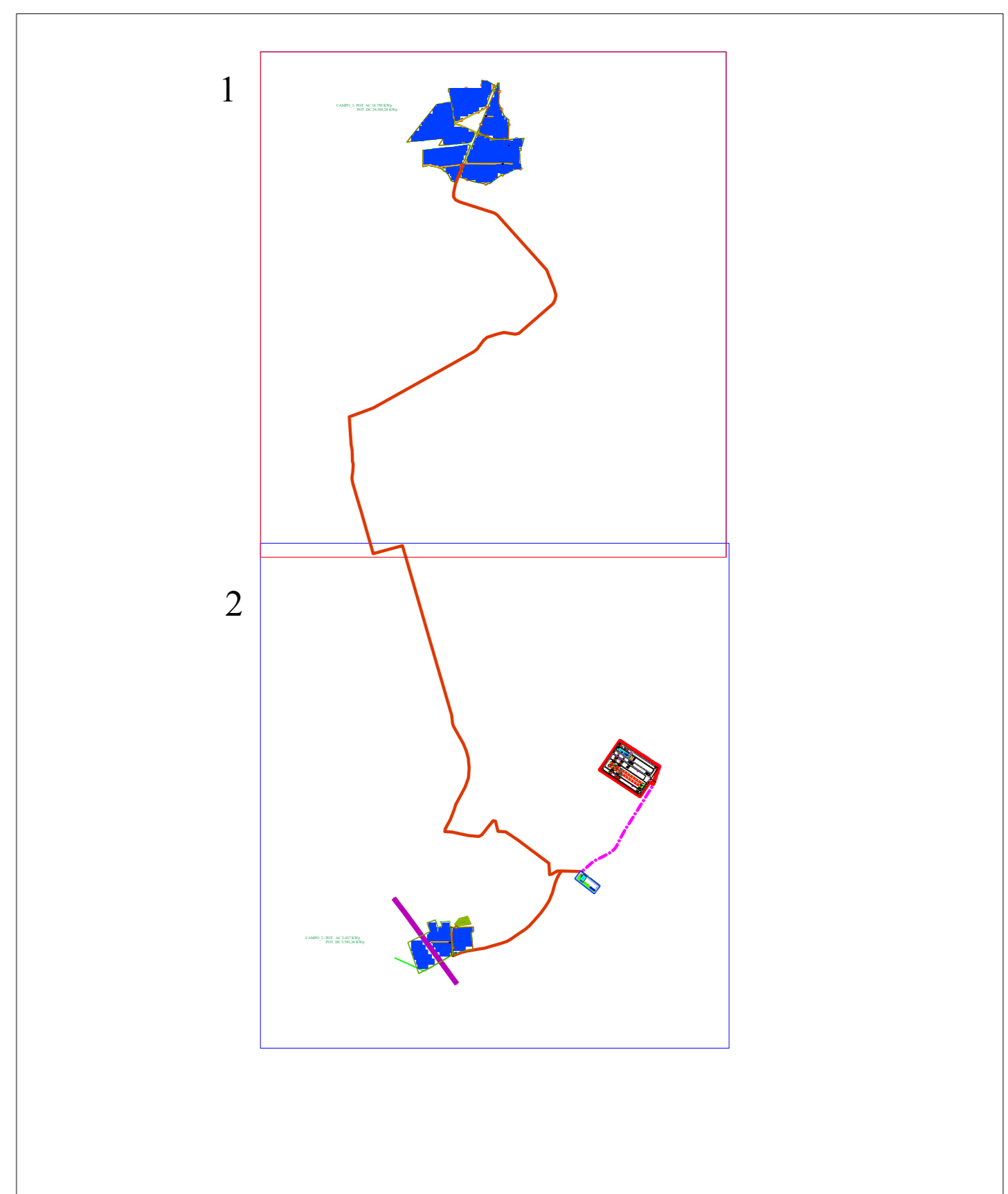

**REGIONE MOLISE**

PROVINCIA DI CAMPOBASSO  
**COMUNE DI URURI**  
**E**  
**COMUNE DI ROTELLO**

OGGETTO: PROGETTO DEFINITIVO PER LA REALIZZAZIONE DI UN IMPIANTO FOTOVOLTAICO DELLA POTENZA DI PICCO IN DC PARI A 29.962,66 KWp E MASSIMA IN IMMISSIONE IN RETE IN AC DI 22.860 KW E RELATIVE OPERE DI CONNESSIONE IN LOCALITA' "MASS.a LIBERTUCCI" E "MASS.a BOLLELLA"

N.	ELABORATO						
	1 Allegato 1 - Mappa di inquadramento dei saggi archeologici						
Allegato 1							
Prog.	Codice STMG	N° Esibizione	NOME FILE	ESEGUITO DA	APPROVATO DA	DATA	SCALA
AU	201900981	AllegatoA	IT_URR_1		ING. GIOVANNI MARSCANO	MAGG. 2023	1:4.000

PROGETTAZIONE:

M.E. Free Srl

IL COMMITTENTE:

SR PROJECT 5 Srl  
 Via largo Guido Donegani,2  
 Cap 20121 Milano (Mi)  
 P.Iva 10706920963

Firma  
**IL TECNICO**  
 Dott.ssa Patrizia D'Onghia

Firma  
**IL TECNICO**  
 Dott.ssa Carmela D'Auria

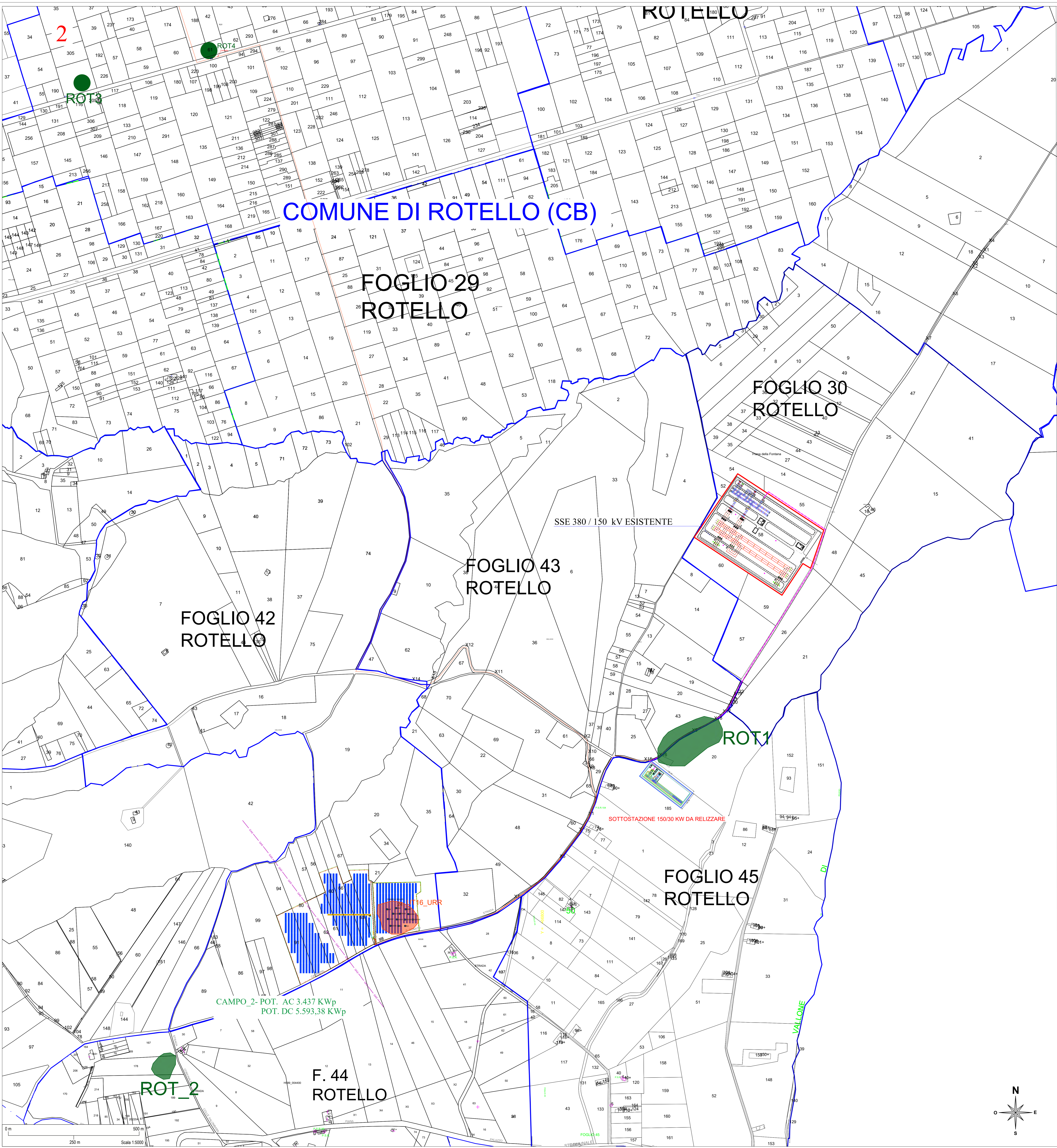

- Legenda**
- Posizione moduli
  - Inverter
  - Cabine MT
  - Depositi
  - Cabine di Controllo "O&M"
  - Viabilità di servizio
  - Cancelli Ingresso Campo
  - Recinzione campo
  - Metanodotto interrato
  - Sottostazione "Rotello" 380/150 kV esistente
  - Sottostazione 30/150 kV da realizzare
  - Limite fogli catastali Comune di Rotello
  - Limite fogli catastali Comune di San Martino in Pensilis
  - Limite fogli catastali Comune di Ururi
  - Ubicazione Saggi
  - Percorso cavidotto interrato di collegamento inverter 30 kV
  - Percorso del cavidotto MT 30 kV Interrato - Lunghezza = circa 8.300 m.
  - Percorso del cavidotto AT 150 kV Interrato - Lunghezza = circa 1200 m.

**INQUADRAMENTO TAVOLE**

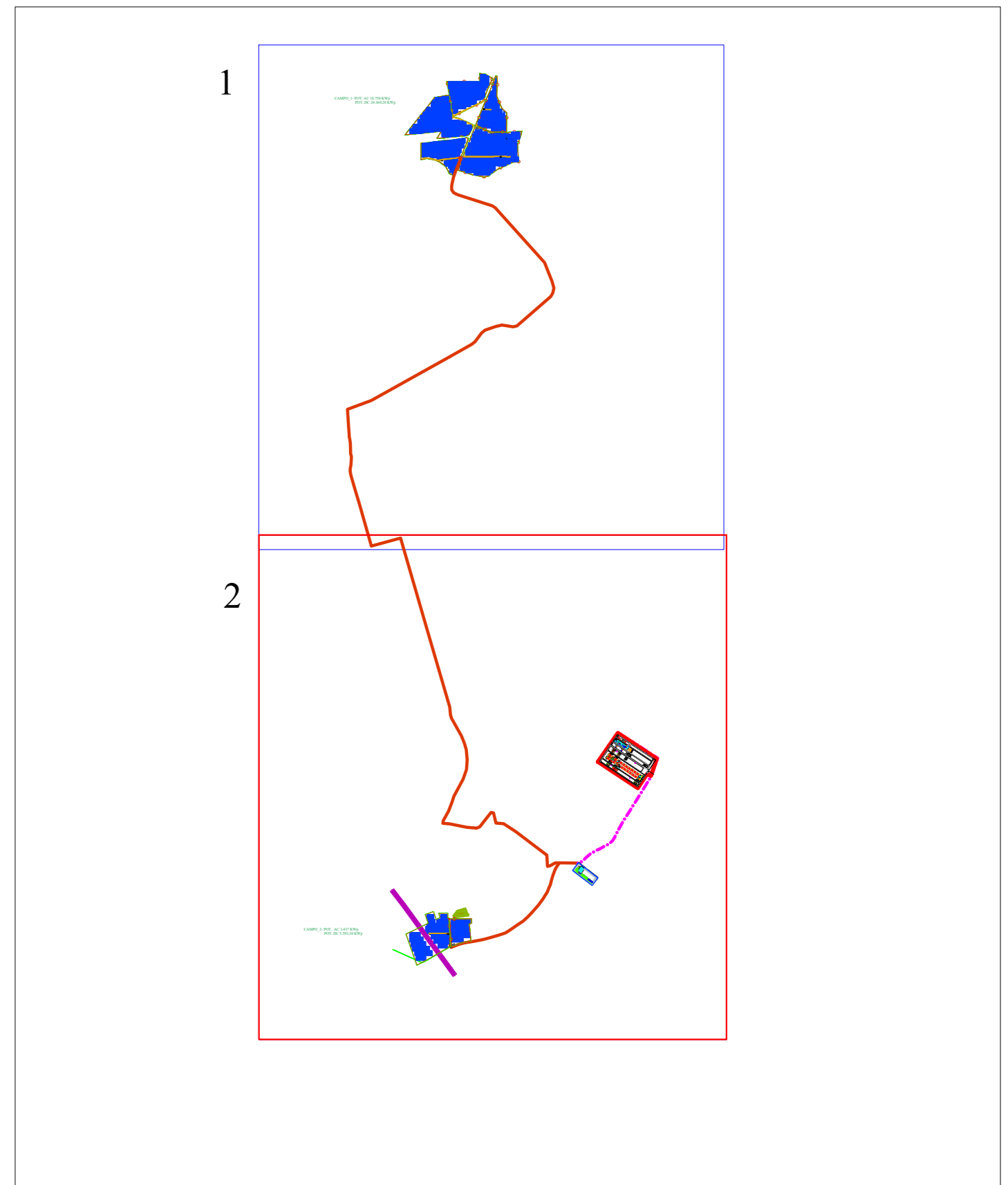

**REGIONE MOLISE**

PROVINCIA DI CAMPOBASSO  
**COMUNE DI URURI  
 E  
 COMUNE DI ROTELLO**

OGGETTO: PROGETTO DEFINITIVO PER LA REALIZZAZIONE DI UN IMPIANTO FOTOVOLTAICO DELLA POTENZA DI PICCO IN DC PARI A 29.962,66 KWp e MASSIMA IN IMMISSIONE IN RETE IN AC DI 22.860 KW e RELATIVE OPERE DI CONNESSIONE IN LOCALITA' "MASS.a LIBERTUCCI" E "MASS.a BOLLELLA"

<b>N. 1.1</b>		<b>ELABORATO</b>	
Allegato 2		Allegato 2 - Mappa di inquadramento dei saggi archeologici	
Prog.	Codice STMG	N° BoloBoro	NOME FILE
AU	201900981	AllegatoA	IT_URR_1,1
ESEGUITO DA:		APPROVATO DA:	DATA
ING. GIOVANNI MARISCANO		ING. GIOVANNI MARISCANO	MAGG. 2023
SCALA:		1:4.000	

PROGETTAZIONE:  
  
 M.E. Free Srl

IL COMMITTENTE:  
 SR PROJECT 5 Srl  
 Via largo Guido Donegani,2  
 Cap 20121 Milano (Mi)  
 P.Iva 10706920963

Firma  
**IL TECNICO**  
 Dott.ssa Patrizia D'Onghia

Firma  
**IL TECNICO**  
 Dott.ssa Carmela D'Auria

